



**2022CO-846**

**CATASTRO MUNICIPAL**

**CONSTANCIA MUNICIPAL DE COMPATIBILIDAD URBANÍSTICA**

CONSTANCIA

20 12 21

DATOS DEL PROPIETARIO O POSEEDOR LEGAL

NOMBRE **MENDOZA GOMEZ MA. ANGELICA** PROPIETARIO  OTRO  FECHA DE INGRESO **406**  
 CALLE **LOPEZ MATEOS**  
 COLONIA **MACARIO J. GOMEZ** LOCALIDAD **SAN FRANCISCO DE LOS ROMO**  
 CUENTA CATASTRAL No. \_\_\_\_\_

UBICACIÓN Y DATOS DEL PREDIO

ESCRITURAS  LIBERTAD DE GRAVAMEN  PAGO DE PREDIAL  S/N \_\_\_\_\_  
 CALLE **LAUREL** NÚM \_\_\_\_\_  
 COLONIA **LA CASITA**  
 MANZANA **0** LOTE **0** CP \_\_\_\_\_  
 LOCALIDAD **SAN FRANCISCO DE LOS ROMO** CLAVE CATASTRAL **11-000-00-0019-337-000**  
 USO O DESTINO DEL SUELO ACTUAL \_\_\_\_\_  
 USO O DESTINO DEL SUELO SOLICITADO **HABITACIONAL**

URBANIZACIÓN   
 AGUA   
 DRENAJE   
 ELECTRIFICACIÓN   
 GUARNICIÓN   
 BANQUETA   
 PAVIMENTO

USO O DESTINO DEL SUELO AUTORIZADO **COMERCIAL / SERVICIOS**

USO O DESTINO DEL SUELO AUTORIZADO **COMERCIAL - SERVICIOS**  
 PROGRAMA DE DESARROLLO URBANO DEL CUAL SE OBTIENE **Puertecito de la Virgen 2015 - 2035**

FIRMA DEL PROPIETARIO O POSEEDOR LEGAL

(EN CASO DE CAMBIO DE USO O DESTINO DEL SUELO, AGREGAR LA FECHA DE AUTORIZACIÓN)

LUGAR PARA CROQUIS

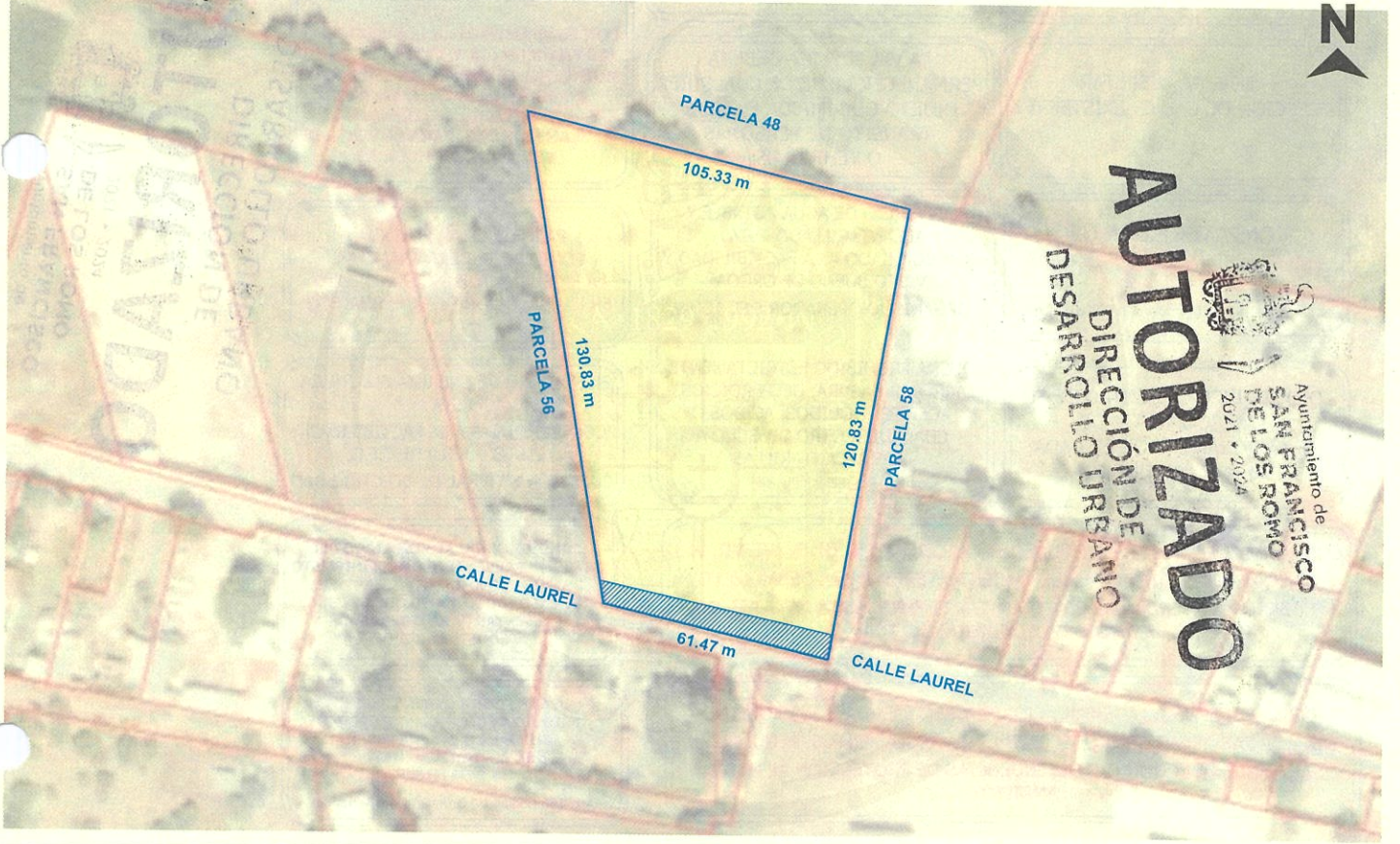

NOTA: DE REQUERIR, UTILICE EL CROQUIS EN ANEXO, SE DEBERÁ PRESENTAR A ESCALA CON ACOTACIONES EN CENTÍMETROS DIBUJO A TINTA, IDENTIFICANDO LAS CALLES QUE LIMITAN LA MANZANA DONDE SE UBICA EL PREDIO

MEDIDAD DEL PREDIO

FRENTE <b>61.47 m con Calle Laurel</b>	COSTADO DERECHO <b>120.83 m con Parcela 58</b>	ALTURA _____ NIVELES _____
FONDO <b>105.33 m con Parcela 48</b>	COSTADO IZQUIERDO <b>130.83 m con Parcela 56</b>	DENSIDAD DE POBLACIÓN _____
DISTANCIA A UNA ESQUINA _____	SUPERFICIE TOTAL <b>10,042.58 m<sup>2</sup></b>	COEFICIENTE DE UTILIZACIÓN DEL SUELO (CUS) _____
		COEFICIENTE DE OCUPACIÓN DEL SUELO (COS) _____

OBSERVACIONES DE COMPATIBILIDAD URBANÍSTICA

CONTINUÁN OBSERVACIONES AL REVERSO

**AUTORIZADO**  
Con las siguientes Restricciones

uso de suelo permitido.-  
**COMERCIAL Y SERVICIOS**  
(Únicamente en la zona de ubicación del predio conforme al croquis)



Ayuntamiento de  
**SAN FRANCISCO DE LOS ROMO**  
2021 • 2024

SELLO

DIRECCION DE DESARROLLO URBANO  
MUNICIPIO DE SAN FRANCISCO DE LOS ROMO, AGS.

**ARQ. ROSARIO TAPIA MACÍAS**  
DIRECTORA DE DESARROLLO URBANO

ELABORA	REVISAR	AUTORIZA	FECHA DE AUTORIZACIÓN
JEFE DE DEPARTAMENTO USOS DE SUELO	SUBDIRECTOR	DIRECTOR DE DESARROLLO URBANO	<b>03</b> <b>02</b> <b>22</b> DÍA MES AÑO

ESTE DOCUMENTO TENDRÁ UNA VIGENCIA DE TRES AÑOS A PARTIR DE SU FECHA DE AUTORIZACIÓN. LA CONSTANCIA MUNICIPAL DE COMPATIBILIDAD NO CONSTITUYE APEO Y DESLINDE RESPECTO DEL INMUEBLE NI ACREDITA LA PROPIEDAD O POSESIÓN DEL MISMO. ESTE DOCUMENTO NO SERÁ VÁLIDO DE PRESENTAR TACHADURAS O ENMENDADURAS. LOS RECUADROS SOMBRADOS SON DE USO EXCLUSIVO DE LA DIRECCIÓN. EL PRESENTE DICTAMEN MUNICIPAL DE CONTABILIDAD URBANÍSTICA OBEDECE A LAS DISPOSICIONES SEÑALADAS EN EL CÓDIGO DE ARRENDAMIENTO TERRITORIAL DESARROLLO URBANO Y VIVIENDA PARA EL ESTADO DE AGUASCALIENTES EN SU TÍTULO III SECC. IV, DEMÁS ARTÍCULOS APLICABLES (OTRO) 01 APODERADO LEGAL 02 ARRENDATARIO



**CONSTANCIA MUNICIPAL DE COMPATIBILIDAD URBANÍSTICA**

CONSTANCIA

FECHA DE INGRESO

OBSERVACIONES DE COMPATIBILIDAD URBANÍSTICA (CONTINUACIÓN)

DEBERA RESPETAR  
**9.00 MTS. DE ALTURA MAXIMA**

PARA CONSTRUIR DEBERA PRESENTAR **PROYECTO**  
SI LA CONSTRUCCION ES MAYOR A 60 M<sup>2</sup> O MAS DE 18 M2 EN LA PLANTA ALTA REQUIERE DE LA RESPONSABILIDAD DEL PERITO

LA INTRODUCCION DE LOS SERVICIOS BASICOS URBANOS (AGUA POTABLE, DRENAJE, ENERGIA ELECTRICA) SE DEBERAN REALIZAR POR CUENTA Y COSTO DEL PROPIETARIO DEL PREDIO Y DEBERAN APEGARSE A LAS ESPECIFICACIONES TECNICAS QUE LE SEÑALEN LAS DEPENDENCIAS CORRESPONDIENTES

ESTE DOCUMENTO TENDRA UNA VIGENCIA DE **TRES AÑOS** A PARTIR DE LA FECHA DE SU EXPEDICION

NO PODRA DEDICARSE A USOS DIFERENTES A LOS AUTORIZADOS EN LA LIC. DE COMP. URBANISTICA

**ESTA LICENCIA DE COMPATIBILIDAD NO AUTORIZA LA VENTA DE BEBIDAS ALCOHOLICAS.**

DEBERA RESPETAR SECCION DE CALLES EXISTENTES

LA VIA PUBLICA DEBERA PERMANECER LIBRE DE CUALQUIER OBJETO QUE IMPIDA EL LIBRE TRANSITO DE PERSONAS O VEHICULOS

**LA SECRETARIA DEL AYUNTAMIENTO Y DIRECCION GENERAL DE GOBIERNO CON FUNDAMENTO EN LOS ARTICULOS 110 FRACCION IX Y 1733 DEL CODIGO MUNICIPAL DE SAN FRANCISCO DE LOS ROMO, ES LA FACULTADA PARA AUTORIZAR LAS LICENCIAS REGLAMENTADAS PARA LA VENTA DE BEBIDAS ALCOHOLICAS**

COMPATIBLE CON USO **HABITACIONAL UNIFAMILIAR**  
(Conforme al P.D.U. vigente)

EL SERVICIO DE AGUA POTABLE Y ALCANTARILLADO ESTA CONDICIONADO A LA FACTIBILIDAD Y VISTO BUENO DE ORGOA ORGANISMO OPERADOR DEL AGUA

PARA UTILIZAR EL LOCAL COMERCIAL DEBERA TRAMITAR LA LICENCIA DE FUNCIONAMIENTO EN LA DIRECCION DE GOBERNACION

DEBERA INCLUIR DENTRO DE SU PREDIO **1 CAJON DE ESTACIONAMIENTO POR CADA 50 M<sup>2</sup> CONSTRUIDOS**

QUEDA PROHIBIDO ESTRICTAMENTE ARROJAR BASURA, DESPERDICIOS, ACEITES, LIQUIDOS, ACIDOS O CUALQUIER OTRO DESECHO A LAS ALCANTARILLAS  
Art. 624 Codigo Municipal

EL SERVICIO DE ENERGIA ELECTRICA ESTA CONDICIONADO A LA FACTIBILIDAD Y VISTO BUENO DE C.F.E. COMISION FEDERAL DE ELECTRICIDAD

CON FUNDAMENTO EN EL ARTICULO 151 FRACCION I, II, III, IV, VI, VII, VIII, IX, X, XI DEL CODIGO DE ORDENAMIENTO TERRITORIAL DESARROLLO URBANO Y VIVIENDA, DEBERÁ TRAMITAR EL **DICTAMEN ESTATAL DE CONGRUENCIA URBANISTICA.**

CONDICIONADO AL RESULTADO DEL INFORME PREVENTIVO O AL MANIFIESTO DE IMPACTO AMBIENTAL SEGUN SEA EL CASO (DOCUMENTO QUE DEBERA PRESENTAR PARA LICENCIA DE CONSTRUCCION)

DEBERA RESPETAR LAS INDICACIONES Y RECOMENDACIONES QUE LE SEÑALEN LAS AREAS DE PROTECCION CIVIL, REGLAMENTOS, REGULACION SANITARIA; ASI COMO LAS DEPENDENCIAS DE PROTECCION AL MEDIO AMBIENTE

PARA CONSTRUIR DEBERA PRESENTAR ESTUDIO GEOLOGICO Y GEOFISICO EL CUAL NO DEBERA TENER UNA ANTIGUEDAD MAYOR A SEIS MESES  
Art. 166 Codigo de Ordenamiento Territorial

**ESTA LICENCIA NO AUTORIZA, EL DESPALME, LIMPIEZA, NIVELACIONES, CONSTRUCCION DE PLATAFORMAS, OBRAS DE URBANIZACION.**

PARA CONSTRUIR DEBERA PRESENTAR ESTUDIO DE MECANICA DE SUELOS EL CUAL NO DEBERA TENER UNA ANTIGUEDAD MAYOR A SEIS MESES  
Art. 166 Codigo de Ordenamiento Territorial

**POR SER UN PREDIO URBANO MAYOR A LOS 5,000 METROS CUADRADOS Y REQUIERE DE LA INTRODUCCION DE SERVICIOS Y APERTURA DE VIALIDADES; PARA SUBDIVIDIR DEBERA DE DARLE TRATO DE FRACCIONAMIENTO**

**AUTORIZADO**  
DIRECCION DE DESARROLLO URBANO  
Ayuntamiento de **SAN FRANCISCO DE LOS ROMO**  
2021 • 2024

SECRETARIA DE DESARROLLO URBANO  
MUNICIPIO DE SAN FRANCISCO DE LOS ROMO, AGS.

EN CASO DE TRATARSE DE UN ARRENDAMIENTO SE DEBERA PRESENTAR COPIA DEL CONTRATO DE ARRENDAMIENTO DEBIDAMENTE FIRMADO Y COPIA DE LA IDENTIFICACION OFICIAL DEL PROPIETARIO. EL PROPIETARIO DEBERA FIRMAR ESTE DOCUMENTO EXPRESANDO CONFORMIDAD DE EXISTIR UNA SOLICITUD DE CAMBIO DE USO DE SUELO POR PARTE DEL ARRENDATARIO

FIRMA DEL PROPIETARIO

FIRMA DEL ARRENDATARIO



Ayuntamiento de  
**SAN FRANCISCO DE LOS ROMO**  
2021 • 2024

ELABORA

REVISAR

ARQ. ROSARIO TABA MACIAS

FECHA DE AUTORIZACIÓN

JEFE DE DEPARTAMENTO USOS DE SUELO

SUBDIRECTOR

DIRECTORA DE DESARROLLO URBANO

DÍA 03 MES 02 AÑO 22