



2022CO-859

CATASTRO MUNICIPAL

CONSTANCIA MUNICIPAL DE COMPATIBILIDAD URBANÍSTICA

CONSTANCIA

3 2 22

FECHA DE INGRESO

DATOS DEL PROPIETARIO O POSEEDOR LEGAL

PROPIETARIO OTRO

NOMBRE **CAPE DE MEXICO, S.A. DE C.V.**

CALLE **DEL PINO**

COLONIA **EL CAMPESTRE**

LOCALIDAD **AGUASCALIENTES**

UBICACIÓN Y DATOS DEL PREDIO

ESCRITURAS LIBERTAD DE GRAVAMEN PAGO DE PREDIAL

CALLE **SAN NICOLAS** NÚM **S/N**

URBANIZACIÓN

COLONIA **RANCHO SANTA FE**

AGUA

MANZANA **77 Y 78** LOTE **0** CP _____

DRENAJE

LOCALIDAD **SAN FRANCISCO DE LOS ROMO** CLAVE CATASTRAL **0**

ELECTRIFICACIÓN

USO O DESTINO DEL SUELO ACTUAL _____

GUARNICIÓN

USO O DESTINO DEL SUELO SOLICITADO **HABITACIONAL**

BANQUETA

USO O DESTINO DEL SUELO AUTORIZADO **HABITACIONAL**

PAVIMENTO

USO O DESTINO DEL SUELO AUTORIZADO **HABITACIONAL/ VIALIDAD**

FIRMA DEL PROPIETARIO O POSEEDOR LEGAL

PROGRAMA DE DESARROLLO URBANO DEL CUAL SE OBTIENE **La Concepcion 2013 - 2030**

P. Vega

(EN CASO DE CAMBIO DE USO O DESTINO DEL SUELO, AGREGAR LA FECHA DE AUTORIZACIÓN)

LUGAR PARA CROQUIS

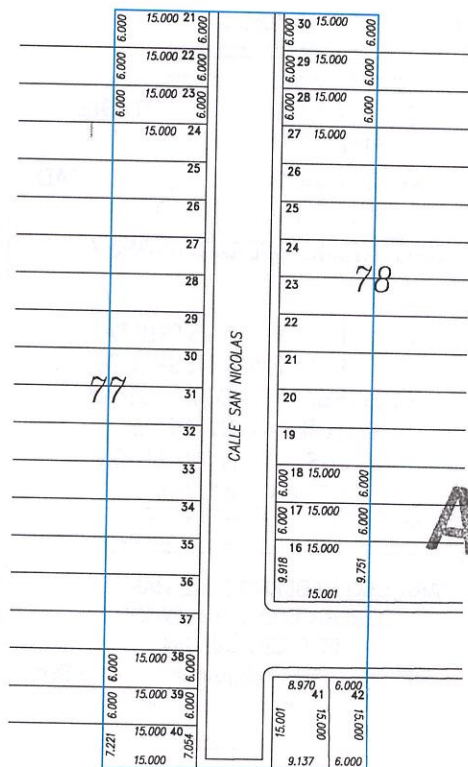

QUINTA ETAPA

AUTORIZADO
DIRECCIÓN DE DESARROLLO URBANO

NOTA: DE REQUERIR, UTILICE EL CROQUIS EN ANEXO. SE DEBERÁ PRESENTAR A ESCALA CON ACOTACIONES EN CENTÍMETROS DIBUJO A TINTA, IDENTIFICANDO LAS CALLES QUE LIMITAN LA MANZANA DONDE SE UBICA EL PREDIO

MEDIDAD DEL PREDIO

FRENTE _____ COSTADO DERECHO _____
FONDO _____ COSTADO IZQUIERDO _____
DISTANCIA A UNA ESQUINA _____ SUPERFICIE TOTAL **5,082.044 m2**

ALTURA _____ NIVELES _____
DENSIDAD DE POBLACIÓN _____
COEFICIENTE DE UTILIZACIÓN DEL SUELO (CUS) _____
COEFICIENTE DE OCUPACIÓN DEL SUELO (COS) _____

OBSERVACIONES DE COMPATIBILIDAD URBANÍSTICA

CONTINUAN OBSERVACIONES AL REVERSO

AUTORIZADO
Con las siguientes Restricciones

uso de suelo permitido.-
HABITACIONAL UNIFAMILIAR
(Unicamente en la zona de ubicacion del predio conforme al croquis)

uso de suelo permitido.-
VIALIDAD TIPO LOCAL
(Unicamente en la zona de ubicacion del predio conforme al croquis)

ESTE DOCUMENTO TENDRA UNA VIGENCIA DE **TRES AÑOS** A PARTIR DE LA FECHA DE SU EXPEDICION

EN BASE AL ARTICULO 135, FRACCIONES: VII, VII, IX, XI, XII, XIII, XIV, XVI Y XVII DEMAS APLICABLES DEL CODIGO MUNICIPAL DE DESARROLLO URBANO Y VIVIENDA PARA EL ESTADO DE AGUASCALIENTES, Y AQUELLAS APLICABLES DEL CODIGO MUNICIPAL DE AGUASCALIENTES.

SELO
DIRECCIÓN DE DESARROLLO URBANO
MUNICIPIO DE SAN FRANCISCO DE LOS ROMO, AGS.
2021 • 2024

ELABORA
JEFE DE DEPARTAMENTO USOS DE SUELO

REVISAR
SUBDIRECTOR

ARQ. ROSARIO TAPIA MACÍAS
DIRECTORA DE DESARROLLO URBANO

FECHA DE AUTORIZACIÓN
15 FEB. 2022
DÍA MES AÑO

ESTE DOCUMENTO TENDRÁ UNA VIGENCIA DE TRES AÑOS A PARTIR DE SU FECHA DE AUTORIZACIÓN. LA CONSTANCIA MUNICIPAL DE COMPATIBILIDAD NO CONSTITUYE APEO Y DESLINDE RESPECTO DEL INMUEBLE NI ACREDITA LA PROPIEDAD O POSESIÓN DEL MISMO. ESTE DOCUMENTO NO SERÁ VÁLIDO DE PRESENTAR TACHADURAS O ENMENDADURAS. LOS RECUADROS SOMBRADOS SON DE USO EXCLUSIVO DE LA DIRECCIÓN. EL PRESENTE DICTAMEN MUNICIPAL DE CONTABILIDAD URBANÍSTICA OBEDECE A LAS DISPOSICIONES SEÑALADAS EN EL CÓDIGO DE ARRENDAMIENTO TERRITORIAL DE AGUASCALIENTES Y VIVIENDA PARA EL ESTADO DE AGUASCALIENTES EN SU TÍTULO III SECC. IV, DEMÁS ARTÍCULOS APLICABLES (OTRO) 01 APODERADO LEGALIZADO ARRENDATARIO



**CONSTANCIA MUNICIPAL DE
COMPATIBILIDAD URBANÍSTICA**

CONSTANCIA

15 FEB. 2022

FECHA DE INGRESO

OBSERVACIONES DE COMPATIBILIDAD URBANÍSTICA (CONTINUACIÓN)

DEBERA RESPETAR

**6.00 MTS.
DE ALTURA MAXIMA**

ESTE DOCUMENTO TENDRA UNA
VIGENCIA DE **TRES AÑOS A**
PARTIR DE LA FECHA DE SU
EXPEDICION

NO PODRA DEDICARSE
A USOS DIFERENTES A LOS
AUTORIZADOS
EN LA LIC. DE COMP. URBANISTICA

EL SERVICIO DE ENERGIA ELECTRICA
ESTA
CONDICIONADO A LA FACTIBILIDAD Y
VISTO BUENO DE C.F.E.
COMISION FEDERAL DE ELECTRICIDAD

COMPATIBLE CON USO
HABITACIONAL UNIFAMILIAR

(Conforme al P.D.U. vigente)

EL SERVICIO DE AGUA POTABLE Y
ALCANTARILLADO ESTA
CONDICIONADO A LA FACTIBILIDAD Y
VISTO BUENO DE ORGOA
ORGANISMO OPERADOR DEL AGUA

DEBERA RESPETAR
SECCION DE CALLES EXISTENTES
, PROPUESTAS Y PASOS DE
SERVIDUMBRE

QUEDA PROHIBIDO Estrictamente
ARROJAR BASURA, DESPERDICIOS,
ACEITES, LIQUIDOS, ACIDOS O
CUALQUIER OTRO DESECHO A
LAS ALCANTARILLAS
Art. 624 Codigo Municipal

PARA CONSTRUIR DEBERA PRESENTAR

PROYECTO

CON EL AVAL DE UN PERITO RESPONSABLE
DE OBRA, CUANDO LOS CLAROS Y/O LOSAS
EXEDAN LOS 4.00 METROS DE ANCHO,
CUANDO LA CONSTRUCCION SEA MAYOR DE
60 M2 EN PLANTA BAJA Y EN PLANTA ALTA
Y SUBSECUENTES, EL PROYECTO DEBERA
CUMPLIR CON LOS REQUISITOS SEÑALADOS
EN EL LIBRO OCTAVO DEL CODIGO
MUCNICIPAL DE SAN FRANCISCO DE LOS
ROMO

PARA USO HABITACIONAL HASTA 200 M²
DEBERA INCLUIR **1** CAJON DE
ESTACIONAMIENTO
Articulo. 1204 Codigo Municipal de San
Francisco de los Romo



DIRECCIÓN DE
DESARROLLO URBANO
MUNICIPIO DE
SAN FRANCISCO
DE LOS ROMO, AGS.



Ayuntamiento de
**SAN FRANCISCO
DE LOS ROMO**
2021 • 2024

AUTORIZADO
DIRECCIÓN DE
DESARROLLO URBANO

EN CASO DE TRATARSE DE UN ARRENDAMIENTO SE DEBERA PRESENTAR COPIA DEL CONTRATO DE ARRENDAMIENTO DEBIDAMENTE FIRMADO Y COPIA DE LA IDENTIFICACION OFICIAL DEL PROPIETARIO. EL PROPIETARIO DEBERA FIRMAR ESTE DOCUMENTO EXPRESANDO CONFORMIDAD DE EXISTIR UNA SOLICITUD DE CAMBIO DE USO DE SUELO POR PARTE DEL ARRENDATARIO

FIRMA DEL PROPIETARIO

X

P. Vega

FIRMA DEL ARRENDATARIO

15 FEB. 2022

ELABORA

REVISAR

JEFE DE DEPARTAMENTO USOS DE SUELO

SUBDIRECTOR

Ayuntamiento de
**SAN FRANCISCO
DE LOS ROMO**
2021 • 2024
ARQ. ROSARIO TAPIA MACIAS
DIRECTORA DE DESARROLLO URBANO

FECHA DE AUTORIZACIÓN

DÍA MES AÑO

ESTE DOCUMENTO TENDRÁ UNA VIGENCIA DE TRES AÑOS A PARTIR DE SU FECHA DE AUTORIZACIÓN. LA CONSTANCIA MUNICIPAL DE COMPATIBILIDAD NO CONSTITUYE APEO Y DESLINDE RESPECTO DEL INMUEBLE NI ACREDITA LA PROPIEDAD O POSESIÓN DEL MISMO. ESTE DOCUMENTO NO SERÁ VÁLIDO DE PRESENTAR TACHADURAS O ENMENDADURAS. LOS RECUADROS SOMBRADOS SON DE USO EXCLUSIVO DE LA DIRECCIÓN. EL PRESENTE DICTAMEN MUNICIPAL DE COMPATIBILIDAD URBANÍSTICA OBEDECE A LAS DISPOSICIONES SEÑALADAS EN EL CÓDIGO DE ARRENDAMIENTO TERRITORIAL DESARROLLO URBANO Y VIVIENDA PARA EL ESTADO DE AGUASCALIENTES EN SU TÍTULO III SECC. IV, DEMÁS ARTÍCULOS APLICABLES (OTRO) 01 APODERADO LEGAL 02 ARRENDATARIO