



**CATASTRO MUNICIPAL**

**CONSTANCIA MUNICIPAL DE COMPATIBILIDAD URBANÍSTICA**

CONSTANCIA

21 1 22

DATOS DEL PROPIETARIO O POSEEDOR LEGAL PROPIETARIO  OTRO  FECHA DE INGRESO  
 NOMBRE **GONZALEZ TRUCKING, S.A. DE C.V.** CALLE **AV. SAN FRANCISCO DE LOS ROMO** 406  
 COLONIA **PARQUE INDUSTRIAL SAN FRANCISCO DE LOS ROMO** LOCALIDAD **SAN FRANCISCO DE LOS ROMO**  
 CUENTA CATASTRAL No. \_\_\_\_\_

UBICACIÓN Y DATOS DEL PREDIO ESCRITURAS  LIBERTAD DE GRAVAMEN  PAGO DE PREDIAL  URBANIZACIÓN  
**AV. SAN FRANCISCO DE LOS ROMO** NÚM **406**  
 CALLE \_\_\_\_\_ COLONIA **PARQUE INDUSTRIAL SAN FRANCISCO DE LOS ROMO** MANZANA **7** LOTE **P-1** CP \_\_\_\_\_  
 LOCALIDAD **SAN FRANCISCO DE LOS ROMO** CLAVE CATASTRAL **11-021-01-0007-004-000**  
 USO O DESTINO DEL SUELO ACTUAL \_\_\_\_\_  
 USO O DESTINO DEL SUELO SOLICITADO **INDUSTRIAL**

URBANIZACIÓN  
 AGUA  X  
 DRENAJE  X  
 ELECTRIFICACIÓN  X  
 GUARNICIÓN  X  
 BANQUETA   
 PAVIMENTO  X

USO O DESTINO DEL SUELO AUTORIZADO **INDUSTRIAL** FIRMA DEL PROPIETARIO O POSEEDOR LEGAL  
 USO O DESTINO DEL SUELO AUTORIZADO **INDUSTRIAL**  
 PROGRAMA DE DESARROLLO URBANO DEL CUAL SE OBTIENE **La Concepción 2013 - 2030**  
 (EN CASO DE CAMBIO DE USO O DESTINO DEL SUELO, AGREGAR LA FECHA DE AUTORIZACIÓN)

LUGAR PARA CROQUIS

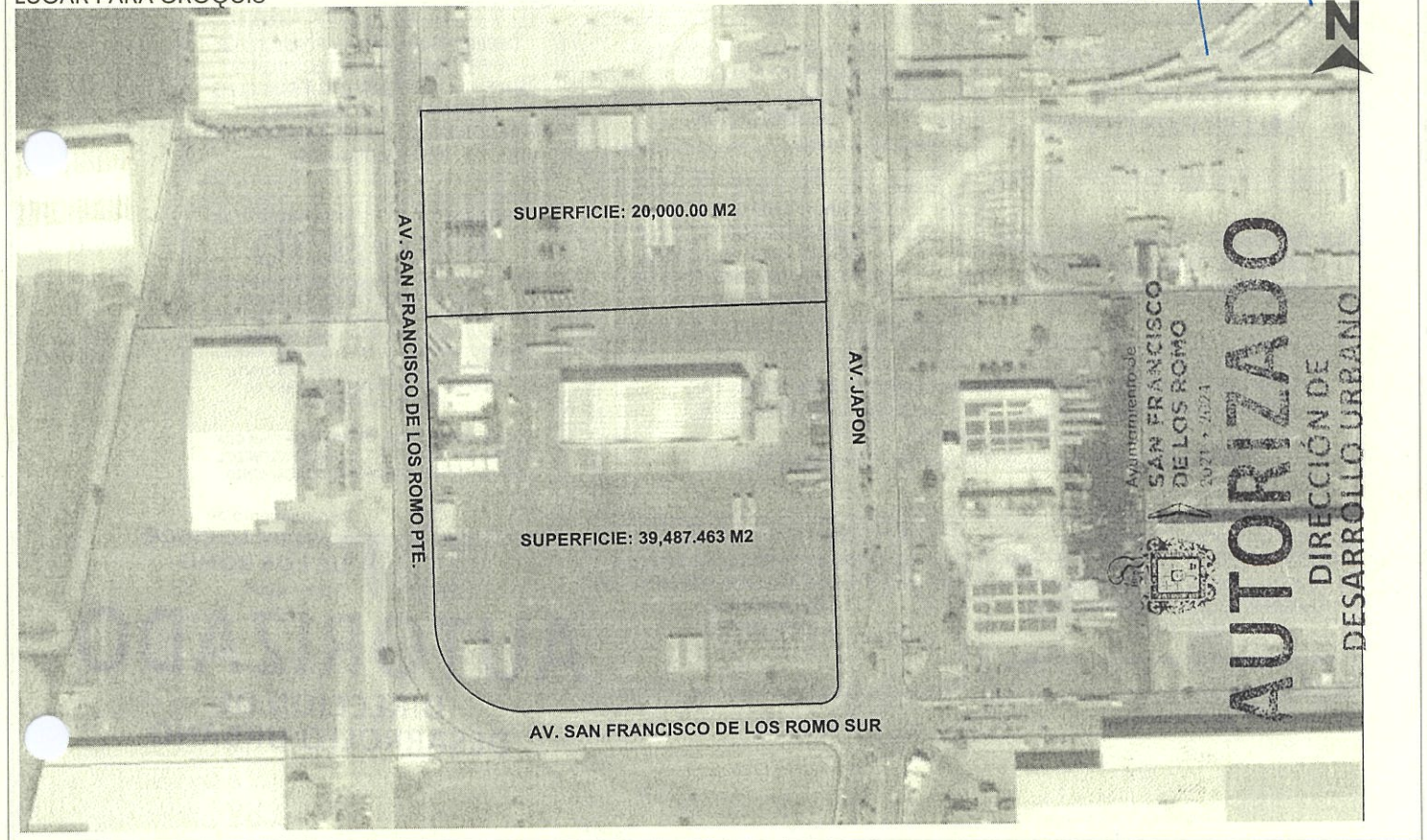

NOTA: DE REQUERIR, UTILICE EL CROQUIS EN ANEXO, SE DEBERÁ PRESENTAR A ESCALA CON ACOTACIONES EN CENTÍMETROS DIBUJO A TINTA, IDENTIFICANDO LAS CALLES QUE LIMITAN LA MANZANA DONDE SE UBICA EL PREDIO

MEDIDAD DEL PREDIO  
 FRETE \_\_\_\_\_ COSTADO DERECHO \_\_\_\_\_ ALTURA \_\_\_\_\_ NIVELES \_\_\_\_\_  
 FONDO \_\_\_\_\_ COSTADO IZQUIERDO \_\_\_\_\_ DENSIDAD DE POBLACIÓN \_\_\_\_\_  
 DISTANCIA A UNA ESQUINA \_\_\_\_\_ SUPERFICIE TOTAL **59,487.463 m2** COEFICIENTE DE UTILIZACIÓN DEL SUELO (CUS) \_\_\_\_\_  
 COEFICIENTE DE OCUPACIÓN DEL SUELO (COS) \_\_\_\_\_

OBSERVACIONES DE COMPATIBILIDAD URBANÍSTICA CONTINUÁN OBSERVACIONES AL REVERSO

AUTORIZADO

Con la Condición de CUMPLIR con todas las Observaciones que se le señalan.

uso de suelo permitido.-  
**INDUSTRIAL**

(Únicamente en la zona de ubicación del predio conforme al croquis)

SELO

DIRECCIÓN DE DESARROLLO URBANO  
MUNICIPIO DE SAN FRANCISCO DE LOS ROMO

EN BASE AL ARTÍCULO 135, FRACCIONES: VII, VII, IX, XI, XII, XIII, XIV, XVI Y XVII. DEMÁS APLICABLES DEL CÓDIGO DE ORDENAMIENTO TERRITORIAL, DESARROLLO URBANO Y VIVIENDA PARA EL ESTADO DE AGUASCALIENTES, Y AQUELLOS APPLICABLES DEL CÓDIGO MUNICIPAL

ELABORA \_\_\_\_\_ REVISAR \_\_\_\_\_  
 JEFE DE DEPARTAMENTO USOS DE SUELO SUBDIRECTOR  
 ARQ. ROSARIO TAPIA MACÍAS DIRECTORA DE DESARROLLO URBANO  
 FECHA DE AUTORIZACIÓN **03 MAR. 2022**  
 DÍA MES AÑO

ESTE DOCUMENTO TENDRÁ UNA VIGENCIA DE TRES AÑOS A PARTIR DE SU FECHA DE AUTORIZACIÓN. LA CONSTANCIA MUNICIPAL DE COMPATIBILIDAD NO CONSTITUYE APEO Y DESLINDE RESPECTO DEL INMUEBLE NI ACREDITA LA PROPIEDAD O POSESIÓN DEL MISMO. ESTE DOCUMENTO NO SERÁ VÁLIDO DE PRESENTAR TACHADURAS O ENMENDADURAS. LOS RECUADROS SOMBRADOS SON DE USO EXCLUSIVO DE LA DIRECCIÓN. EL PRESENTE DICTAMEN MUNICIPAL DE COMPATIBILIDAD URBANÍSTICA OBEDECE A LAS DISPOSICIONES SEÑALADAS EN EL CÓDIGO DE ARRENDAMIENTO TERRITORIAL DESARROLLO URBANO Y VIVIENDA PARA EL ESTADO DE AGUASCALIENTES EN SU TÍTULO III SECC. IV, DEMÁS ARTÍCULOS APLICABLES (OTRO) 01 APODERADO 02 ARRENDATARIO



**CONSTANCIA MUNICIPAL DE COMPATIBILIDAD URBANÍSTICA**

CONSTANCIA

03 MAR. 2022

FECHA DE INGRESO

OBSERVACIONES DE COMPATIBILIDAD URBANÍSTICA (CONTINUACIÓN)



**DIRECCIÓN DE DESARROLLO URBANO**  
MUNICIPIO DE SAN FRANCISCO DE LOS ROMO, AGS.

DEBERA RESPETAR  
**10.00 MTS. DE ALTURA MAXIMA**  
(REGLAMENTO INTERNO DEL PARQUE INDUSTRIAL)

ESTE DOCUMENTO TENDRA UNA VIGENCIA DE **TRES AÑOS** A PARTIR DE LA FECHA DE SU EXPEDICION

NO PODRA DEDICARSE A USOS DIFERENTES A LOS AUTORIZADOS EN LA LIC. DE COMP. URBANISTICA

**CONDICIONADO AL RESULTADO DEL INFORME PREVENTIVO O AL MANIFIESTO DE IMPACTO AMBIENTAL SEGUN SEA EL CASO**  
(Ley de Protección al Ambiente para el Estado de Aguascalientes)

EL SERVICIO DE ENERGIA ELECTRICA, ESTA CONDICIONADO A LA FACTIBILIDAD Y VISTO BUENO DE C.F.E. COMISION FEDERAL DE ELECTRICIDAD

DEBERA RESPETAR SECCION DE CALLES EXISTENTES

DEBERA INCLUIR **1 CAJON** DE ESTACIONAMIENTO POR CADA **50 M<sup>2</sup>** DE OFICINAS, COMO PARTE DEL PROYECTO DE EDIFICACION  
(REGLAMENTO INTERNO DEL PARQUE INDUSTRIAL)

DEBERA TRAMITAR SU FORMATO DE APERTURA DE ESTABLECIMIENTO ANTE LA DIRECCION DE DESARROLLO URBANO Y LA LICENCIA DE FUNCIONAMIENTO ANTE LA DIRECCION DE GOBERNACION

LA VIA PUBLICA DEBERA PERMANECER LIBRE DE CUALQUIER OBJETO QUE IMPIDA EL LIBRE TRANSITO

DEBERA INCLUIR **1 CAJON** DE ESTACIONAMIENTO POR CADA **200 M<sup>2</sup>** DE AREA DE NAVE INDUSTRIAL, COMO PARTE DEL PROYECTO DE EDIFICACION  
(REGLAMENTO INTERNO DEL PARQUE INDUSTRIAL)

**PARA CONSTRUIR DEBERA PRESENTAR PROYECTO**  
CON EL AVAL DE UN PERITO RESPONSABLE DE OBRA Y PERITO ESPECIALIZADO EN ESTRUCTURAS, DEBIENDO INCLUIR MEMORIA DE CALCULO ESTRUCTURAL, PLANOS ESTRUCTURALES, CIMENTACION, PLANTAS ARQUITECTONICAS, CORTE SANITARIO, ALZADO O FACHADAS, CAJONES DE ESTACIONAMIENTO.  
TODOS LOS PLANOS DEBERAN CONTAR CON EL SELLO Y FIRMAS DE AUTORIZACION DEL DEL ADMINISTRADOR DEL CONDOMINIO

ESTA LICENCIA ESTA COMDICONADA A CUMPLIR CON TODAS LAS DISPOSICIONES ESTABLECIDAS EN EL REGLAMENTO INTERNO DE FUNCIONAMIENTO Y OPERACION DEL PARQUE INDUSTRIAL SAN FRANCISCO

LA CONSTRUCCION DEBERA REMETERSE 7.50 MTS. A PARTIR DEL ALINEAMIENTO SUPERFICIE QUE SE DEJARA COMO AREA LIBRE.  
(REGLAMENTO INTERNO DEL PARQUE INDUSTRIAL)

LA CONEXION A LOS SERVICIOS DE AGUA POTABLE Y ALCANTARILLADO SON FACULTAD Y OBLIGACION DEL FIDEICOMISO

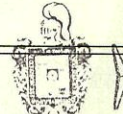

Ayuntamiento de **SAN FRANCISCO DE LOS ROMO**  
2021 • 2024

**AUTORIZADO**  
DIRECCIÓN DE DESARROLLO URBANO

EN CASO DE TRATARSE DE UN ARRENDAMIENTO SE DEBERA PRESENTAR COPIA DEL CONTRATO DE ARRENDAMIENTO DEBIDAMENTE FIRMADO Y COPIA DE LA IDENTIFICACION OFICIAL DEL PROPIETARIO. EL PROPIETARIO DEBERA FIRMAR ESTE DOCUMENTO EXPRESANDO CONFORMIDAD DE EXISTIR UNA SOLICITUD DE CAMBIO DE USO DE SUELO POR PARTE DEL ARRENDATARIO

FIRMA DEL PROPIETARIO

FIRMA DEL ARRENDATARIO  
  
03 MAR. 2022

ELABORA  
JEFE DE DEPARTAMENTO USOS DE SUELO

REVISA  
SUBDIRECTOR  
  
DIRECCIÓN DE DESARROLLO URBANO

FECHA DE AUTORIZACIÓN  
DÍA MES AÑO