



CATASTRO MUNICIPAL

CONSTANCIA MUNICIPAL DE COMPATIBILIDAD URBANÍSTICA

CONSTANCIA

30 11 21

DATOS DEL PROPIETARIO O POSEEDOR LEGAL

PROPIETARIO OTRO

FECHA DE INGRESO

NOMBRE **METALISTIK, S.A. DE C.V.** CALLE **AV. MEXICO** NÚM **206**
 COLONIA **PARQUE INDUSTRIAL SAN FRANCISCO** LOCALIDAD **SAN FRANCISCO DE LOS ROMO**
 CUENTA CATASTRAL No. _____

UBICACIÓN Y DATOS DEL PREDIO

ESCRITURAS LIBERTAD DE GRAVAMEN PAGO DE PREDIAL

CALLE **AV. MEXICO** NÚM **206**
 COLONIA **PARQUE INDUSTRIAL SAN FRANCISCO**
 MANZANA **0** LOTE **0** CP _____
 LOCALIDAD **SAN FRANCISCO DE LOS ROMO** CLAVE CATASTRAL **0**
 USO O DESTINO DEL SUELO ACTUAL _____
 USO O DESTINO DEL SUELO SOLICITADO **INDUSTRIAL**

URBANIZACIÓN

- AGUA
- DRENAJE
- ELECTRIFICACIÓN
- GUARNICIÓN
- BANQUETA
- PAVIMENTO

USO O DESTINO DEL SUELO AUTORIZADO **INDUSTRIAL**

FIRMA DEL PROPIETARIO O POSEEDOR LEGAL

USO O DESTINO DEL SUELO AUTORIZADO **INDUSTRIAL**

PROGRAMA DE DESARROLLO URBANO DEL CUAL SE OBTIENE **La Concepción 2013 - 2030**

(EN CASO DE CAMBIO DE USO O DESTINO DEL SUELO, AGREGAR LA FECHA DE AUTORIZACIÓN)

[Handwritten signature]

LUGAR PARA CROQUIS

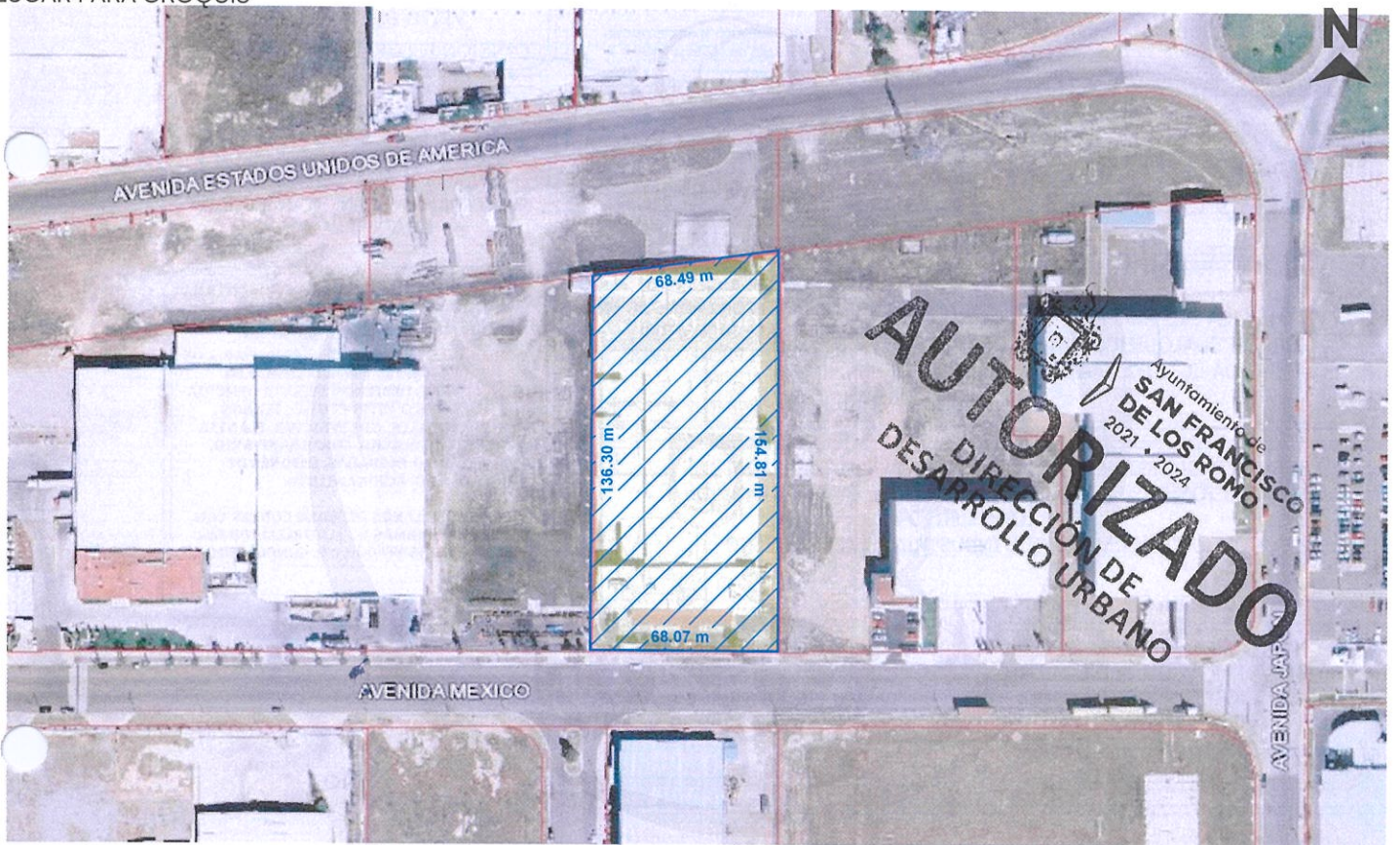

NOTA: DE REQUERIR, UTILICE EL CROQUIS EN ANEXO, SE DEBERÁ PRESENTAR A ESCALA CON ACOTACIONES EN CENTÍMETROS DIBUJO A TINTA, IDENTIFICANDO LAS CALLES QUE LIMITAN LA MANZANA DONDE SE UBICA EL PREDIO

MEDIDAD DEL PREDIO

FRENTE **68.07 m con Av. Mexico** COSTADO DERECHO **154.81 m**
 FONDO **68.49 m** COSTADO IZQUIERDO **136.30 m**
 DISTANCIA A UNA ESQUINA _____ SUPERFICIE TOTAL **9,556.30 m²**

ALTURA _____ NIVELES _____
 DENSIDAD DE POBLACIÓN _____
 COEFICIENTE DE UTILIZACIÓN DEL SUELO (CUS) _____
 COEFICIENTE DE OCUPACIÓN DEL SUELO (COS) _____

OBSERVACIONES DE COMPATIBILIDAD URBANÍSTICA

CONTINUAN OBSERVACIONES AL REVERSO

AUTORIZADO

Con la Condición de CUMPLIR con todas las Observaciones que se le señalan.

uso de suelo permitido.-

INDUSTRIAL

(Únicamente en la zona de ubicación del predio conforme al croquis)



Ayuntamiento de
SAN FRANCISCO DE LOS ROMO

2021 • 2024

EN BASE AL ARTÍCULO 135, FRACCIONES: VII, VII, IX, XI, XII, XIII, XIV, XVI Y XVII, DEMÁS APLICABLES DEL CÓDIGO DE ORDENAMIENTO TERRITORIAL, DESARROLLO URBANO Y VIVIENDA PARA EL ESTADO DE AGUASCALIENTES, Y AQUELLAS APLICABLES DEL CÓDIGO MUNICIPAL

SELLO

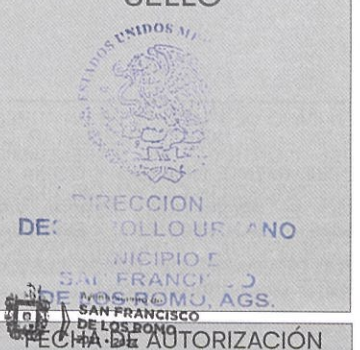

ELABORA

REVISÓ

ARO. ROSARIO TAPIA MACÍAS
AUTORIZA
DIRECTORA DE DESARROLLO URBANO

FECHA DE AUTORIZACIÓN

JEFE DE DEPARTAMENTO USOS DE SUELO

SUBDIRECTOR

DIRECTOR DE DESARROLLO URBANO

08 MAR. 2022 ES AÑO

ESTE DOCUMENTO TENDRÁ UNA VIGENCIA DE TRES AÑOS A PARTIR DE SU FECHA DE AUTORIZACIÓN. LA CONSTANCIA MUNICIPAL DE COMPATIBILIDAD NO CONSTITUYE APEO Y DESLINDE RESPECTO DEL INMUEBLE NI ACREDITA LA PROPIEDAD O POSESIÓN DEL MISMO. ESTE DOCUMENTO NO SERÁ VÁLIDO DE PRESENTAR TACHADURAS O ENMENDADURAS. LOS RECUADROS SOMBRADOS SON DE USO EXCLUSIVO DE LA DIRECCIÓN. EL PRESENTE DICTAMEN MUNICIPAL DE CONTABILIDAD URBANÍSTICA OBEDECE A LAS DISPOSICIONES SEÑALADAS EN EL CÓDIGO DE ARRENDAMIENTO TERRITORIAL DESARROLLO URBANO Y VIVIENDA PARA EL ESTADO DE AGUASCALIENTES EN SU TÍTULO III SECC. IV, DEMÁS ARTÍCULOS APLICABLES 1(OTRO) 01 APODERADO LEGAL 02 ARRENDATARIO



CONSTANCIA MUNICIPAL DE COMPATIBILIDAD URBANÍSTICA

CONSTANCIA

08 MAR. 2022

FECHA DE INGRESO

OBSERVACIONES DE COMPATIBILIDAD URBANÍSTICA (CONTINUACIÓN)

DEBERA RESPETAR
10.00 MTS. DE ALTURA MAXIMA
(REGLAMENTO INTERNO DEL PARQUE INDUSTRIAL)

ESTE DOCUMENTO TENDRA UNA VIGENCIA DE **TRES AÑOS** A PARTIR DE LA FECHA DE SU EXPEDICION

NO PODRA DEDICARSE A USOS DIFERENTES A LOS AUTORIZADOS EN LA LIC. DE COMP. URBANISTICA

CONDICIONADO AL RESULTADO DEL INFORME PREVENTIVO O AL MANIFIESTO DE IMPACTO AMBIENTAL SEGUN SEA EL CASO
(Ley de Protección al Ambiente para el Estado de Aguascalientes)

EL SERVICIO DE ENERGIA ELECTRICA ESTA CONDICIONADO A LA FACTIBILIDAD Y VISTO BUENO DE C.F.E. COMISION FEDERAL DE ELECTRICIDAD

DEBERA RESPETAR SECCION DE CALLES EXISTENTES

DEBERA INCLUIR **1 CAJON** DE ESTACIONAMIENTO POR CADA **50 M²** DE OFICINAS, COMO PARTE DEL PROYECTO DE EDIFICACION
(REGLAMENTO INTERNO DEL PARQUE INDUSTRIAL)

DEBERA TRAMITAR SU FORMATO DE APERTURA DE ESTABLECIMIENTO ANTE LA DIRECCION DE DESARROLLO URBANO Y LA LICENCIA DE FUNCIONAMIENTO ANTE LA DIRECCION DE GOBERNACION

LA VIA PUBLICA DEBERA PERMANECER LIBRE DE CUALQUIER OBJETO QUE IMPIDA EL LIBRE TRANSITO

DEBERA INCLUIR **1 CAJON** DE ESTACIONAMIENTO POR CADA **200 M²** DE AREA DE NAVE INDUSTRIAL, COMO PARTE DEL PROYECTO DE EDIFICACION
(REGLAMENTO INTERNO DEL PARQUE INDUSTRIAL)

PARA CONSTRUIR DEBERA PRESENTAR PROYECTO
CON EL AVAL DE UN PERITO RESPONSABLE DE OBRA Y PERITO ESPECIALIZADO EN ESTRUCTURAS, DEBIENDO INCLUIR MEMORIA DE CALCULO ESTRUCTURAL, PLANOS ESTRUCTURALES, CIMENTACION, PLANTAS ARQUITECTONICAS, CORTE SANITARIO, ALZADO O FACHADAS, CAJONES DE ESTACIONAMIENTO.

TODOS LOS PLANOS DEBERAN CONTAR CON EL SELLO Y FIRMAS DE AUTORIZACION DEL DEL ADMINISTRADOR DEL CONDOMINIO

ESTA LICENCIA ESTA COMDICONADA A CUMPLIR CON TODAS LAS DISPOSICIONES ESTABLECIDAS EN EL REGLAMENTO INTERNO DE FUNCIONAMIENTO Y OPERACION DEL PARQUE INDUSTRIAL SAN FRANCISCO

LA CONSTRUCCION DEBERA REMETERSE **7.50 MTS.** A PARTIR DEL ALINEAMIENTO SUPERFICIE QUE SE DEJARA COMO AREA LIBRE.
(REGLAMENTO INTERNO DEL PARQUE INDUSTRIAL)

LA CONEXION A LOS SERVICIOS DE AGUA POTABLE Y ALCANTARILLADO SON FACULTAD Y OBLIGACION DE LA ADMINISTRACION DEL PARQUE INDUSTRIAL

CONFUNDAMENTO EN EL ARTICULO 151 FRACCION II, VI, VII, DEL CODIGO DE ORDENAMIENTO TERRITORIAL DESARROLLO URBANO Y VIVIENDA, DEBERA TRAMITAR EN LA SECRETARIA DE GESTION URBANISTICA EL DICTAMEN ESTATAL DE CONGRUENCIA URBANISTICA, REQUISITO PARA PODER OTORGAR LICENCIA DE CONSTRUCCION



AUTORIZADO
DIRECCIÓN DE DESARROLLO URBANO

EN CASO DE TRATARSE DE UN ARRENDAMIENTO SE DEBERA PRESENTAR COPIA DEL CONTRATO DE ARRENDAMIENTO DEBIDAMENTE FIRMADO Y COPIA DE LA IDENTIFICACION OFICIAL DEL PROPIETARIO. EL PROPIETARIO DEBERA FIRMAR ESTE DOCUMENTO EXPRESANDO CONFORMIDAD DE EXISTIR UNA SOLICITUD DE CAMBIO DE USO DE SUELO POR PARTE DEL ARRENDATARIO

FIRMA DEL PROPIETARIO

Ayuntamiento de **SAN FRANCISCO DE LOS ROMO**
2021 • 2024

FIRMA DEL ARRENDATARIO

Ayuntamiento de **SAN FRANCISCO DE LOS ROMO**
2021 • 2024
08 MAR. 2022

ELABORA
JEFE DE DEPARTAMENTO USOS DE SUELO

REVISADO
SUBDIRECTOR

AUTORIZA
DIRECTORA DE DESARROLLO URBANO
ARQ. ROSARIO TAPIA MACÍAS

FECHA DE AUTORIZACIÓN
DÍA MES AÑO

ESTE DOCUMENTO TENDRÁ UNA VIGENCIA DE TRES AÑOS A PARTIR DE SU FECHA DE AUTORIZACIÓN. LA CONSTANCIA MUNICIPAL DE COMPATIBILIDAD NO CONSTITUYE APEO Y DESLINDE RESPECTO DEL INMUEBLE NI ACREDITA LA PROPIEDAD O POSESIÓN DEL MISMO. ESTE DOCUMENTO NO SERÁ VÁLIDO DE PRESENTAR MODIFICACIONES O ENMIENDAS. LOS RECUADROS SOMBRADOS SON DE USO EXCLUSIVO DE LA DIRECCIÓN. EL PRESENTE DICTAMEN MUNICIPAL DE COMPATIBILIDAD URBANÍSTICA OBEDECE A LAS DISPOSICIONES SEÑALADAS EN EL CÓDIGO DE ARRENDAMIENTO TERRITORIAL DESARROLLO URBANO Y VIVIENDA PARA EL ESTADO DE AGUASCALIENTES EN SU TÍTULO III SECC. IV, DEMÁS ARTICULOS APLICABLES 1(OTRO) 01 APODERADO LEGAL 02 ARRENDATARIO