



2022CO-940

CONSTANCIA MUNICIPAL DE COMPATIBILIDAD URBANÍSTICA

CONSTANCIA

4 | 1 | 22

CATASTRO MUNICIPAL

DATOS DEL PROPIETARIO O POSEEDOR LEGAL

PROPIETARIO OTRO

FECHA DE INGRESO 186

NOMBRE **MENDOZA TORRES LUIS ALFREDO**

CALLE **SENECIO**

COLONIA **MONTEVERDE**

LOCALIDAD **SAN FRANCISCO DE LOS ROMO**

CUENTA CATASTRAL No.

UBICACIÓN Y DATOS DEL PREDIO

ESCRITURAS LIBERTAD DE GRAVAMEN PAGO DE PREDIAL 186

URBANIZACIÓN

CALLE **MONTEVERDE**

NÚM

COLONIA **ZU**

LOTE **7**

MANZANA **CP**

LOCALIDAD **SAN FRANCISCO DE LOS ROMO**

CLAVE CATASTRAL **11-054-01-0219-007-000**

USO O DESTINO DEL SUELO ACTUAL **COMERCIAL**

USO O DESTINO DEL SUELO SOLICITADO **COMERCIAL**

- AGUA
- DRENAJE
- ELECTRIFICACIÓN
- GUARNICIÓN
- BANQUETA
- PAVIMENTO

FIRMA DEL PROPIETARIO O POSEEDOR LEGAL

USO O DESTINO DEL SUELO AUTORIZADO **COMERCIAL**

PROGRAMA DE DESARROLLO URBANO DEL CUAL SE OBTIENE **PUERTECITO DE LA VIRGEN - 2015 - 2035**

(EN CASO DE CAMBIO DE USO O DESTINO DEL SUELO, AGREGAR LA FECHA DE AUTORIZACIÓN)

[Firma manuscrita]

LUGAR PARA CROQUIS

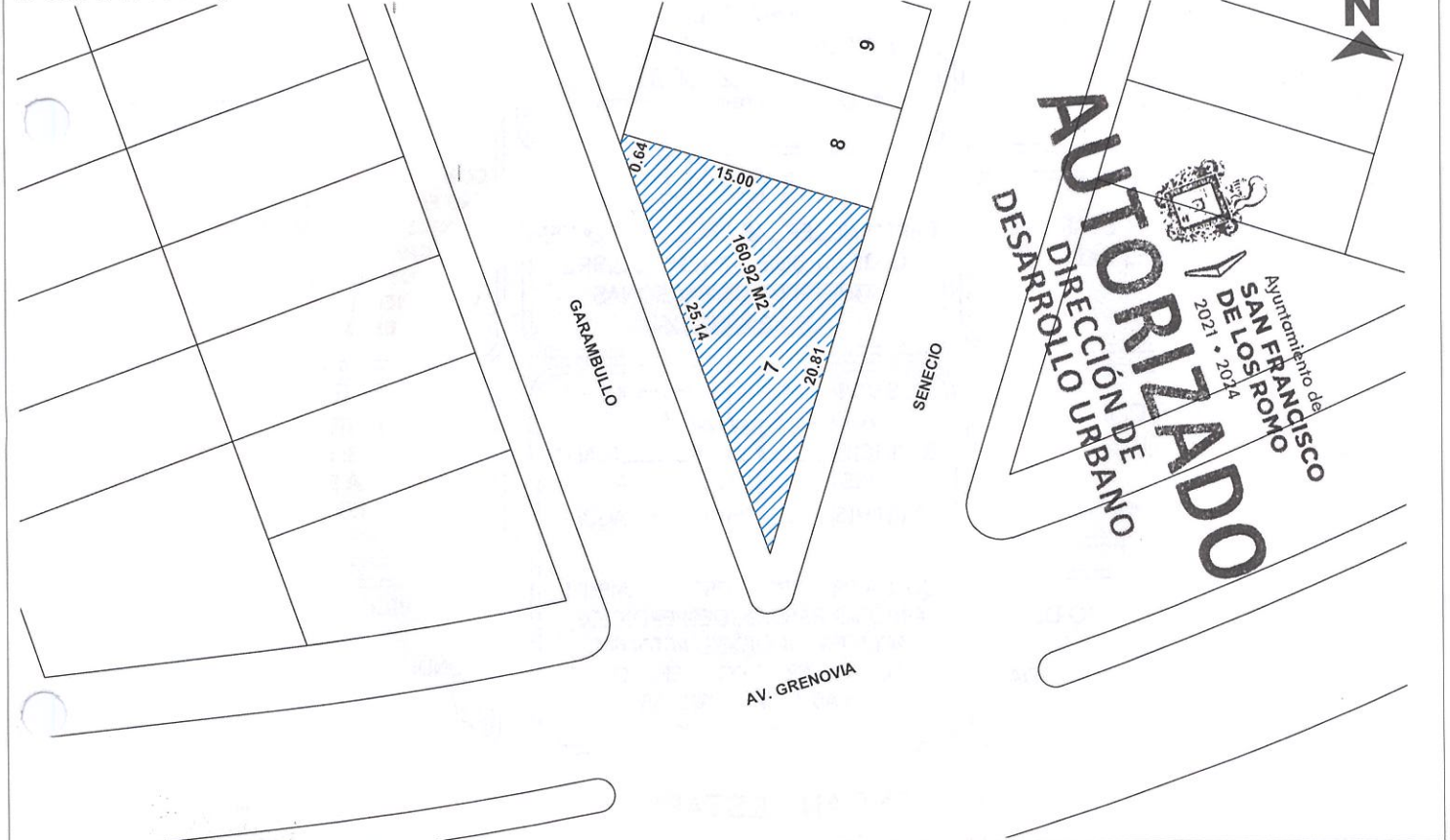

NOTA: DE REQUERIR, UTILICE EL CROQUIS EN ANEXO, SE DEBERÁ PRESENTAR A ESCALA CON ACOTACIONES EN CENTÍMETROS DIBUJO A TINTA, IDENTIFICANDO LAS CALLES QUE LIMITAN LA MANZANA DONDE SE UBICA EL PREDIO

MEDIDAD DEL PREDIO

FRENTE 20.81m con Calle Senecio	COSTADO DERECHO 18.00 m con Lote 8	ALTURA _____	NIVELES _____
FONDO 0.64 m con Lote 6	COSTADO IZQUIERDO 25.14 m con Calle Garambullo	DENSIDAD DE POBLACIÓN _____	COEFICIENTE DE UTILIZACIÓN DEL SUELO (CUS) _____
DISTANCIA A UNA ESQUINA _____	SUPERFICIE TOTAL 160.92 m2	COEFICIENTE DE OCUPACIÓN DEL SUELO (COS) _____	

OBSERVACIONES DE COMPATIBILIDAD URBANÍSTICA

CONTINUAN OBSERVACIONES AL REVERSO

AUTORIZADO

Con las siguientes Restricciones

uso de suelo permitido.- **COMERCIAL**

TIPO INMEDIATO, PERIÓDICO

Unicamente en la zona de ubicación del predio conforme al croquis

SELO

DIRECCIÓN DE DESARROLLO URBANO

MUNICIPIO DE SAN FRANCISCO

AGS.

ELABORA <i>[Firma]</i>	REVISAR	ARQ. ROJARIO TARRASACIAS	FECHA DE AUTORIZACIÓN 19 ABR. 2022
JEFE DE DEPARTAMENTO USOS DE SUELO	SUBDIRECTOR	DIRECTOR DE DESARROLLO URBANO	DÍA MES AÑO

ESTE DOCUMENTO TENDRÁ UNA VIGENCIA DE TRES AÑOS A PARTIR DE SU FECHA DE AUTORIZACIÓN. LA CONSTANCIA MUNICIPAL DE COMPATIBILIDAD NO CONSTITUYE APEO Y DESLINDE RESPECTO DEL INMUEBLE NI ACREDITA LA PROPIEDAD O POSESIÓN DEL MISMO. ESTE DOCUMENTO NO SERÁ VÁLIDO DE PRESENTAR TACHADURAS O ENMENDADURAS. LOS RECUADROS SOMBRADOS SON DE USO EXCLUSIVO DE LA DIRECCIÓN. EL PRESENTE DICTAMEN MUNICIPAL DE CONTABILIDAD URBANÍSTICA OBEDECE A LAS DISPOSICIONES SEÑALADAS EN EL CÓDIGO DE ARRENDAMIENTO TERRITORIAL DESARROLLO URBANO Y VIVIENDA PARA EL ESTADO DE AGUASCALIENTES EN SU TÍTULO III SECC. IV. DEMÁS ARTÍCULOS APLICABLES (OTRO) 01 APODERADO LEGAL 02 ARRENDATARIO

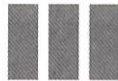

CONSTANCIA MUNICIPAL DE COMPATIBILIDAD URBANÍSTICA

CONSTANCIA

19 ABR. 2022

FECHA DE INGRESO

OBSERVACIONES DE COMPATIBILIDAD URBANÍSTICA (CONTINUACIÓN)



AUTORIZADO
DIRECCIÓN DE DESARROLLO URBANO

DEBERA RESPETAR

6.00 MTS. DE ALTURA MAXIMA

PARA CONSTRUIR DEBERA PRESENTAR

PROYECTO
SI LA CONSTRUCCION ES MAYOR A 60 M² O MAS DE 18 M2 EN LA PLANTA ALTA REQUIERE DE LA RESPONSABILIDAD DEL PERITO

ESTE DOCUMENTO TENDRA UNA VIGENCIA DE **TRES AÑOS** A PARTIR DE LA FECHA DE SU EXPEDICION

NO PODRA DEDICARSE A USOS DIFERENTES A LOS AUTORIZADOS EN LA LIC. DE COMP. URBANISTICA

ESTA LICENCIA DE COMPATIBILIDAD NO AUTORIZA LA VENTA DE BEBIDAS ALCOHOLICAS.

LA SECRETARIA DEL AYUNTAMIENTO Y DIRECCION GENERAL DE GOBIERNO

DEBERA RESPETAR SECCION DE CALLES EXISTENTES

LA VIA PUBLICA DEBERA PERMANECER LIBRE DE CUALQUIER OBJETO QUE IMPIDA EL LIBRE TRANSITO DE PERSONAS O VEHICULOS

CON FUNDAMENTO EN LOS ARTICULOS 110 FRACCION IX Y 1733 DEL CODIGO MUNICIPAL DE SAN FRANCISCO DE LOS ROMO, ES LA FACULTADA PARA AUTORIZAR LAS LICENCIAS REGLAMENTADAS PARA LA VENTA DE BEBIDAS ALCOHOLICAS

COMPATIBLE CON USO HABITACIONAL UNIFAMILIAR

(Conforme al P.D.U. vigente)

EL SERVICIO DE AGUA POTABLE Y ALCANTARILLADO ESTA CONDICIONADO A LA FACTIBILIDAD Y VISTO BUENO DE ORGOA ORGANISMO OPERADOR DEL AGUA

PARA UTILIZAR EL LOCAL COMERCIAL DEBERA TRAMITAR LA LICENCIA DE FUNCIONAMIENTO EN LA DIRECCION DE GOBERNACION

DEBERA INCLUIR DENTRO DE SU PREDIO **1 CAJON** DE ESTACIONAMIENTO POR CADA **50 M²** CONSTRUIDOS

QUEDA PROHIBIDO ESTRICTAMENTE ARROJAR BASURA, DESPERDICIOS, ACEITES, LIQUIDOS, ACIDOS O CUALQUIER OTRO DESECHO A LAS ALCANTARILLAS
Art. 624 Codigo Municipal

EL SERVICIO DE ENERGIA ELECTRICA ESTA CONDICIONADO A LA FACTIBILIDAD Y VISTO BUENO DE C.F.E. COMISION FEDERAL DE ELECTRICIDAD

LOS GIROS QUE SE PRETENDAN ESTABLECER DEBERAN RESPETAR LAS CONDICIONANTES ESTABLECIDAS EN LA TABLA DE COMPATIBILIDAD DE USOS DE SUELO Y GIROS DEL PROGRAMA DE DESARROLLO URBANO, Y LO QUE SEÑALE EL CODIGO MUNICIPAL.

DIRECCIÓN DE DESARROLLO URBANO
MUNICIPIO DE SAN FRANCISCO DE LOS ROMO, AGS.

EN CASO DE TRATARSE DE UN ARRENDAMIENTO SE DEBERA PRESENTAR COPIA DEL CONTRATO DE ARRENDAMIENTO DEBIDAMENTE FIRMADO Y COPIA DE LA IDENTIFICACIÓN OFICIAL DEL PROPIETARIO. EL PROPIETARIO DEBERA FIRMAR ESTE DOCUMENTO EXPRESANDO CONFORMIDAD DE EXISTIR UNA SOLICITUD DE CAMBIO DE USO DE SUELO POR PARTE DEL ARRENDATARIO.

FIRMA DEL PROPIETARIO

FIRMA DEL ARRENDATARIO



19 ABR. 2022

ELABORA

REVISAR

ARQ. ROSARITA MACHIAS
DIRECTORA DE DESARROLLO URBANO

FECHA DE AUTORIZACIÓN

JEFE DE DEPARTAMENTO USOS DE SUELO

SUBDIRECTOR

DIRECTOR DE DESARROLLO URBANO

DÍA MES AÑO