



Bis

CATASTRO MUNICIPAL

CONSTANCIA MUNICIPAL DE COMPATIBILIDAD URBANÍSTICA

20220 - 1017
CONSTANCIA
17 6 22

DATOS DEL PROPIETARIO O POSEEDOR LEGAL
 NOMBRE MORENO MUÑOZ JUAN PROPIETARIO OTRO FECHA DE INGRESO 926
 CALLE EL CHIQUIHUITTE
 COLONIA CONSTITUCION LOCALIDAD AGUSCALIENTES
 CUENTA CATASTRAL No. _____

UBICACIÓN Y DATOS DEL PREDIO ESCRITURAS LIBERTAD DE GRAVAMEN PAGO DE PREDIAL
 CALLE AV. RIBERA DE CHAPALA NÚM 1003 URBANIZACIÓN AGUA
 COLONIA LA RIBERA ELECTRIFICACIÓN
 MANZANA 18 LOTE 39 CP _____ GUARNICIÓN
 LOCALIDAD SAN FRANCISCO DE LOS ROMO CLAVE CATASTRAL 11-054-01-0167-002-000 BANQUETA
 USO O DESTINO DEL SUELO ACTUAL _____ PAVIMENTO
 USO O DESTINO DEL SUELO SOLICITADO COMERCIAL

USO O DESTINO DEL SUELO AUTORIZADO COMERCIAL
 USO O DESTINO DEL SUELO AUTORIZADO COMERCIAL (CARNICERÍA)
 PROGRAMA DE DESARROLLO URBANO DEL CUAL SE OBTIENE PDU Puertecito de la Virgen 2015-2035
 (EN CASO DE CAMBIO DE USO O DESTINO DEL SUELO, AGREGAR LA FECHA DE AUTORIZACIÓN)

FIRMA DEL PROPIETARIO O POSEEDOR LEGAL

LUGAR PARA CROQUIS

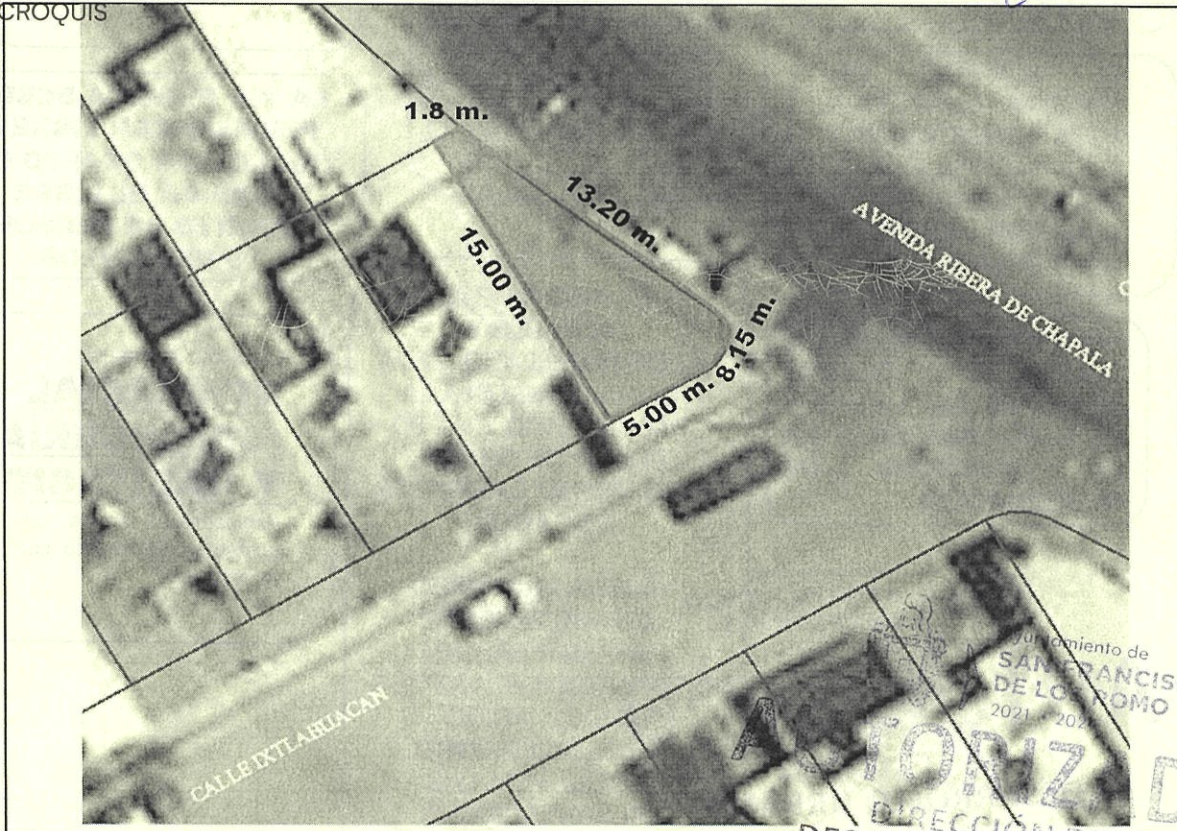

NOTA: DE REQUERIR, UTILICE EL CROQUIS EN ANEXO, SE DEBERÁ PRESENTAR A ESCALA CON ACOTACIONES EN CENTÍMETROS DIBUJO A TINTA, IDENTIFICANDO LAS CALLES QUE LIMITAN LA MANZANA DONDE SE UBICA EL PREDIO

MEDIDAS DEL PREDIO

FRENTE <u>13.20 m. Ave. Ribera de Chapala</u>	DERECHO <u>1.8 m. límite</u>	ALTURA _____	NIVELES _____
FONDO <u>15.00 m. límite</u>	COSTADO IZQUIERDO <u>Irregular calle Ixtlahuacan</u>	DENSIDAD DE POBLACIÓN _____	COEFICIENTE DE UTILIZACIÓN DEL SUELO (CUS) _____
DISTANCIA A UNA ESQUINA _____	SUPERFICIE TOTAL <u>63.00 m2.</u>	COEFICIENTE DE OCUPACIÓN DEL SUELO (COS) _____	

OBSERVACIONES DE COMPATIBILIDAD URBANÍSTICA

CONTINUAN OBSERVACIONES AL REVERSO

AUTORIZADO

Con la Condición de cumplir con todas las observaciones que se le señalan.

Uso de suelo permitido:

COMERCIAL

(Únicamente en la zona de ubicación del predio conforme al croquis)

SELLO



DIRECCIÓN DE DESARROLLO URBANO
 MUNICIPIO DE SAN FRANCISCO DE LOS ROMO, AGS.

EN BASE AL ARTÍCULO 135, FRACCIONES: VII, VII, IX, XI, XII, XIII, XIV, XVI Y XVII, DEMÁS APLICABLES DEL CÓDIGO DE ORDENAMIENTO TERRITORIAL DEL MUNICIPIO DE SAN FRANCISCO DE LOS ROMO, AGS. Y AQUELLAS APLICABLES DEL CÓDIGO MUNICIPAL DE DESARROLLO URBANO Y VIVIENDA PARA EL ESTADO DE AGUSCALIENTES

ELABORA M.D.U. MARIA ELENA MARTINEZ CABRAL REVISAR URB. OSCAR EMILIO RUIZ ESPANZA ESPINEL AUTORIZA ROQ. ROSARIO TAPIA RUIZ FECHA DE AUTORIZACIÓN 04 JUL 2022

ESTE DOCUMENTO TENDRÁ UNA VIGENCIA DE TRES AÑOS A PARTIR DE SU FECHA DE AUTORIZACIÓN. LA CONSTANCIA MUNICIPAL DE COMPATIBILIDAD NO CONSTITUYE APEO Y DESLINDE RESPECTO DEL INMUEBLE NI ACREDITA LA PROPIEDAD O POSESIÓN DEL MISMO. ESTE DOCUMENTO NO SERÁ VÁLIDO DE PRESENTAR TACHADURAS O ENMENDADURAS. LOS RECUADROS SOMBRADOS SON DE USO EXCLUSIVO DE LA DIRECCIÓN. EL PRESENTE DICTAMEN MUNICIPAL DE COMPATIBILIDAD URBANÍSTICA OBEDECE A LAS DISPOSICIONES SEÑALADAS EN EL CÓDIGO DE ARRENDAMIENTO TERRITORIAL DE DESARROLLO URBANO Y VIVIENDA PARA EL ESTADO DE AGUSCALIENTES EN SU TÍTULO III SECC. IV, DEMÁS ARTÍCULOS APLICABLES 1(OTRO) 01 APODERADO LEGAL 02 ARRENDATARIO



CONSTANCIA MUNICIPAL DE COMPATIBILIDAD URBANÍSTICA

SAN FRANCISCO DE LOS ROMO
2021 • 2024
84 JUL 2022
FECHA DE REGISTRO

OBSERVACIONES DE COMPATIBILIDAD URBANÍSTICA (CONTINUACIÓN)

DEBERÁ RESPETAR SECCIÓN DE CALLES EXISTENTES.

DEBERÁ INCLUIR **1 CAJON DE ESTACIONAMIENTO POR CADA 50.0 M2 DE CONSTRUCCIÓN**

DEBERÁ RESPETAR: **6.00 MTS. DE ALTURA MÁXIMA**
(ART. 24 REGLAMENTO INTERNO DE FUNCIONAMIENTO Y OPERACIÓN DEL PARQUE INDUSTRIAL)

ESTE DOCUMENTO TENDRÁ UNA VIGENCIA DE **TRES AÑOS** A PARTIR DE SU FECHA DE EXPEDICIÓN.

Para construir deberá presentar: **PROYECTO**

NO PODRÁ DEDICARSE A USOS DIFERENTES A LOS AUTORIZADOS.

EL SERVICIO DE ENERGÍA ELÉCTRICA ESTA CONDICIONADO A LA FACTIBILIDAD Y VISTO BUENO DE LA COMISIÓN FEDERAL DE ELECTRICIDAD.

SI LA CONSTRUCCIÓN ES MAYOR A 60.00 M2 O MAS DE 18.00 M2 EN PLANTA ALTA REQUIERE DE LA RESPONSABILIDAD DE UN PERITO RESPONSABLE DE OBRA.

LA VÍA PÚBLICA DEBERÁ PERMANECER LIBRE DE CUALQUIER OBJETO QUE IMPIDA EL LIBRE TRÁNSITO DE PERSONAS O VEHÍCULOS.

PARA UTILIZAR EL LOCAL COMERCIAL DEBERÁ TRAMITAR LA LICENCIA DE FUNCIONAMIENTO EN LA **DIRECCIÓN DE GOBERNACIÓN.**

EL SERVICIO DE AGUA POTABLE Y ALCANTARILLADO, ESTA CONDICIONADO A LA FACTIBILIDAD Y VISTO BUENO DE ORGOA, ORGANISMO OPERADOR DEL AGUA.

Compatible con uso : **COMERCIAL (CARNICERÍA) Y HABITACION**
(Únicamente en la zona de ubicación del predio conforme al croquis)

QUEDA PROHIBIDO ESTRUCTAMENTE ARROJAR BASURA, DESPERDICIOS, ACEITES, LÍQUIDOS, ACIDOS O CUALQUIER OTRO DESECHO A LAS ALCANTARILLAS.
(Art. 624 Código Municipal.)

Ayuntamiento de **SAN FRANCISCO DE LOS ROMO**
2021 • 2024
AUTORIZADO
DIRECCIÓN DE DESARROLLO URBANO

DIRECCIÓN DE DESARROLLO URBANO
MUNICIPIO DE **SAN FRANCISCO DE LOS ROMO, AGS.**

EN CASO DE TRATARSE DE UN ARRENDAMIENTO SE DEBERA PRESENTAR COPIA DEL CONTRATO DE ARRENDAMIENTO DEBIDAMENTE FIRMADO Y COPIA DE LA IDENTIFICACIÓN OFICIAL DEL PROPIETARIO. EL PROPIETARIO DEBERA FIRMAR ESTE DOCUMENTO EXPRESANDO CONFORMIDAD DE EXISTIR UNA SOLICITUD DE CAMBIO DE USO DE SUELO POR PARTE DEL ARRENDATARIO

FIRMA DEL PROPIETARIO

FIRMA DEL ARRENDATARIO

ELABORA
M.D.U. MARIA ELENA MARTINEZ CABRAL
JEFE DE AREA DE SERVICIOS DE SUELO

REVISÓ
URB. OSCAR EMILIO RUIZ ESCOBAR ESQUIVEL
DIRECTOR DE DESARROLLO URBANO

AUTORIZA
ARQ. ROSARITA GARCIA
DIRECTORA DE DESARROLLO URBANO

FECHA DE AUTORIZACIÓN
04 JUL. 2022
DÍA MES AÑO