



**2022CO-1118**

**CATASTRO MUNICIPAL**

**CONSTANCIA MUNICIPAL DE COMPATIBILIDAD URBANÍSTICA**

CONSTANCIA

12 9 22

**DATOS DEL PROPIETARIO O POSEEDOR LEGAL**

NOMBRE **LEAÑOS HUERTA IMELDA** PROPIETARIO  OTRO  CALLE **ALAMILLO** FECHA DE INGRESO **107-A**  
 COLONIA **CUATRO VIENTOS** LOCALIDAD **SAN FRANCISCO DE LOS ROMO**  
 CUENTA CATASTRAL No. \_\_\_\_\_

**UBICACIÓN Y DATOS DEL PREDIO**

ESCRITURAS  LIBERTAD DE GRAVAMEN  PAGO DE PREDIAL   
 CALLE **ALAMILLO** NÚM **107-A**  
 COLONIA **CUATRO VIENTOS**  
 MANZANA **22** LOTE **3** CP \_\_\_\_\_  
 LOCALIDAD **SAN FRANCISCO DE LOS ROMO** CLAVE CATASTRAL **11-011-02-0004-006-000**  
 USO O DESTINO DEL SUELO ACTUAL \_\_\_\_\_  
 USO O DESTINO DEL SUELO SOLICITADO **COMERCIAL**

**URBANIZACIÓN**

- AGUA
- DRENAJE
- ELECTRIFICACIÓN
- GUARNICIÓN
- BANQUETA
- PAVIMENTO

**USO O DESTINO DEL SUELO AUTORIZADO**

**HABITACION Y COMERCIO (ABARROTÉS)**

FIRMA DEL PROPIETARIO O POSEEDOR LEGAL

**USO O DESTINO DEL SUELO AUTORIZADO**

PROGRAMA DE DESARROLLO URBANO DEL CDMU **Macario J. Gómez 2015-2035**

(EN CASO DE CAMBIO DE USO O DESTINO DEL SUELO, AGREGAR LA FECHA DE AUTORIZACIÓN)

*Imelda leaños*

**LUGAR PARA CROQUIS**

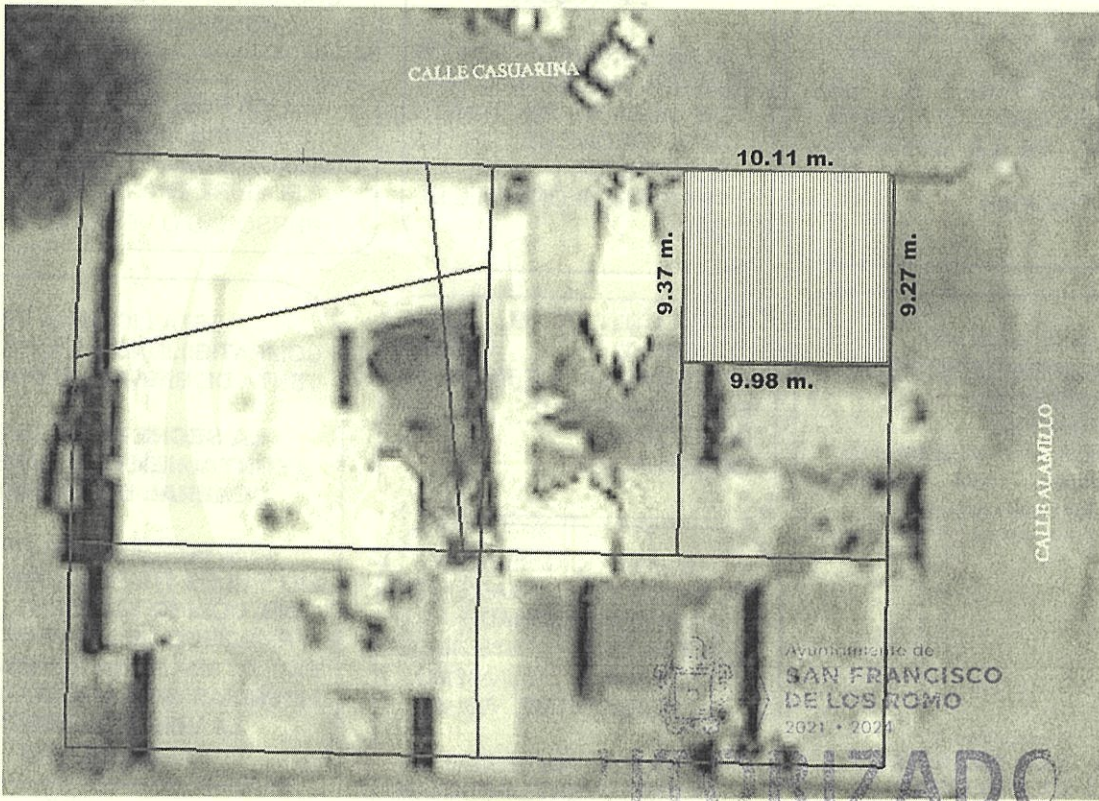

NOTA: DE REQUERIR, UTILICE EL CROQUIS EN ANEXO, SE DEBERÁ PRESENTAR A ESCALA CON ACOTACIONES EN CENTÍMETROS DIBUJO A TINTA, IDENTIFICANDO LAS CALLES QUE LIMITAN LA MANZANA DONDE SE UBICA EL PREDIO

**MEDIDAD DEL PREDIO**

FRENTE	9.27 m. calle Alamillo	COSTADO DERECHO	10.11 m. calle Casuarina	ALTURA	NIVELES
FONDO	9.37 m. limite	COSTADO IZQUIERDO	9.98 m. limite	DENSIDAD DE POBLACIÓN	
DISTANCIA A UNA ESQUINA		SUPERFICIE TOTAL	<b>95.26 m2.</b>	COEFICIENTE DE UTILIZACIÓN DEL SUELO (CUS)	
				COEFICIENTE DE OCUPACIÓN DEL SUELO (COS)	

**OBSERVACIONES DE COMPATIBILIDAD URBANÍSTICA**

CONTINUAN OBSERVACIONES AL REVERSO

**AUTORIZADO**

Con la Condición de cumplir con todas las observaciones que se le señalan.

Uso de suelo permitido:

**COMERCIAL**

(Únicamente en la zona de ubicación del predio conforme al croquis)



ELABORA  
**M.D.U. MARIA ELENA**  
JEFE DE SERVICIOS

REVISAR  
**MARTINEZ CABRAL**  
SUBDIRECTOR

AYUNTAMIENTO DE SAN FRANCISCO DE LOS ROMO  
2021 • 2024  
AUTORIZA  
**ROSARIO TABIACÍAS**  
DIRECTOR DE DESARROLLO URBANO

FECHA DE AUTORIZACIÓN  
**26 SEP. 2022**  
DÍA MES AÑO

ESTE DOCUMENTO TENDRÁ UNA VIGENCIA DE TRES AÑOS A PARTIR DE SU FECHA DE AUTORIZACIÓN. LA CONSTANCIA MUNICIPAL DE COMPATIBILIDAD NO CONSTITUYE APEO Y DESLINDE RESPECTO DEL INMUEBLE NI ACREDITA LA PROPIEDAD O POSESIÓN DEL MISMO. ESTE DOCUMENTO NO SERÁ VÁLIDO DE PRESENTAR TACHADURAS O ENMENDATURAS. LOS RECUADROS SOMBRÉADOS SON DE USO EXCLUSIVO DE LA DIRECCIÓN. EL PRESENTE DICTAMEN MUNICIPAL DE CONTABILIDAD URBANÍSTICA OBEDECE A LAS DISPOSICIONES SEÑALADAS EN EL CÓDIGO DE ARRENDAMIENTO TERRITORIAL DESARROLLO URBANO Y VIVIENDA PARA EL ESTADO DE AGUASCALIENTES EN SU TÍTULO III SECC. IV, DEMÁS ARTÍCULOS APLICABLES 1 (OTRO), 01 APODERADO LEGAL 02 ARRENDATARIO



**CONSTANCIA MUNICIPAL DE COMPATIBILIDAD URBANÍSTICA**

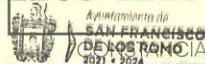

26 SEP 2022  
FECHA DE INGRESO

OBSERVACIONES DE COMPATIBILIDAD URBANÍSTICA (CONTINUACIÓN)

DEBERÁ RESPETAR SECCIÓN DE CALLES EXISTENTES.

DEBERÁ INCLUIR **1** CAJON DE ESTACIONAMIENTO POR CADA **50.0 M2** DE CONSTRUCCIÓN.

DEBERÁ RESPETAR: **6.00 MTS. DE ALTURA MÁXIMA** (ART. 24 REGLAMENTO INTERNO DE FUNCIONAMIENTO Y OPERACIÓN DEL PARQUE INDUSTRIAL)

ESTE DOCUMENTO TENDRÁ UNA VIGENCIA DE **TRES AÑOS** A PARTIR DE SU FECHA DE EXPEDICIÓN.

Para construir deberá presentar:

**PROYECTO**

NO PODRÁ DEDICARSE A USOS DIFERENTES A LOS AUTORIZADOS.

EL SERVICIO DE ENERGÍA ELÉCTRICA ESTA CONDICIONADO A LA FACTIBILIDAD Y VISTO BUENO DE LA COMISIÓN FEDERAL DE ELECTRICIDAD.

SI LA CONSTRUCCIÓN ES MAYOR A 60.00 M2 O MAS DE 18.00 M2 EN PLANTA ALTA REQUIERE DE LA RESPONSIVA DE UN PERITO RESPONSABLE DE OBRA.

LA VÍA PÚBLICA DEBERÁ PERMANECER LIBRE DE CUALQUIER OBJETO QUE IMPIDA EL LIBRE TRÁNSITO DE PERSONAS O VEHÍCULOS.

Compatible con uso: **Comercial (abarrotes) y Habitación Unifamiliar** (Únicamente en la zona de ubicación del predio conforme al croquis)

PARA UTILIZAR EL LOCAL COMERCIAL DEBERÁ TRAMITAR LA LICENCIA DE FUNCIONAMIENTO EN LA DIRECCIÓN DE GOBERNACIÓN.

ESTA LICENCIA DE COMPATIBILIDAD NO AUTORIZA LA VENTA DE BEBIDAS ALCOHOLICAS  
**LA SECRETARÍA DEL H. AYUNTAMIENTO Y DIRECCIÓN GENERAL DE GOBIERNO**

EL SERVICIO DE AGUA POTABLE Y ALCANTARILLADO, ESTA CONDICIONADO A LA FACTIBILIDAD Y VISTO BUENO DE ORGOA, ORGANISMO OPERADOR DEL AGUA.

CON FUNDAMENTO EN LOS ARTÍCULOS 110 FRACCIÓN IX Y 1733 DEL CÓDIGO MUNICIPAL DE SAN FRANCISCO DE LOS ROMO, ES LA FACULTADA PARA AUTORIZAR LAS LICENCIAS REGLAMENTADAS PARA LA VENTA DE BEBIDAS ALCOHOLICAS.

QUEDA PROHIBIDO ESTRUCTAMENTE ARROJAR BASURA, DESPERDICIOS, ACEITES, LÍQUIDOS, ACIDOS O CUALQUIER OTRO DESECHO A LAS ALCANTARILLAS. (Art. 624 Código Municipal.)

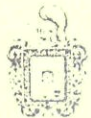

**AUTORIZADO**  
DIRECCIÓN DE DESARROLLO URBANO



DIRECCIÓN DE DESARROLLO URBANO  
MUNICIPIO DE SAN FRANCISCO DE LOS ROMO, AGS.

EN CASO DE TRATARSE DE UN ARRENDAMIENTO SE DEBERÁ PRESENTAR COPIA DEL CONTRATO DE ARRENDAMIENTO DEBIDAMENTE FIRMADO Y COPIA DE LA IDENTIFICACIÓN OFICIAL DEL PROPIETARIO. EL PROPIETARIO DEBERÁ FIRMAR ESTE DOCUMENTO EXPRESANDO CONFORMIDAD DE EXISTIR UNA SOLICITUD DE CAMBIO DE USO DE SUELO POR PARTE DEL ARRENDATARIO

FIRMA DEL PROPIETARIO

*Imelda leaños*

FIRMA DEL ARRENDATARIO



Ayuntamiento de  
**SAN FRANCISCO DE LOS ROMO**  
AUTORIZA

26 SEP 2022

FECHA DE AUTORIZACIÓN

ELABORA  
**M.D.U. MARIA ELENA MARTINEZ GABRAL**  
JEFE DE AREA

REVISAR

SUBDIRECTOR

**ARO. ROSARIO TABARES**  
DIRECTOR DE DESARROLLO URBANO