



CATASTRO MUNICIPAL

CONSTANCIA MUNICIPAL DE COMPATIBILIDAD URBANÍSTICA

CONSTANCIA

20 10 22

DATOS DEL PROPIETARIO O POSEEDOR LEGAL
 NOMBRE **GLOBAL CAST ALLOYS, S,A, DE C.V.** PROPIETARIO OTRO FECHA DE INGRESO
 COLONIA **PARQUE INDUSTRIAL DEL VALLE DE AGUASCALIENTES** CALLE _____ MUNICIPIO DE PABELLON DE ARTECA S/N
 CUENTA CATASTRAL No. _____ LOCALIDAD **SAN FRANCISCO DE LOS ROMO**

UBICACIÓN Y DATOS DEL PREDIO ESCRITURAS LIBERTAD DE GRAVAMEN PAGO DE PREDIAL
 CALLE **MUNICIPIO DE PABELLON DE ARTEAGA ESQ. COSIO** URBANIZACIÓN _____
 COLONIA **PARQUE INDUSTRIAL DEL VALLE DE AGUASCALIENTES** NÚM _____ S/N _____
 MANZANA **2** LOTE **1** CP _____
 LOCALIDAD **SAN FRANCISCO DE LOS ROMO** CLAVE CATASTRAL **11-081-01-0002-023-000**
 USO O DESTINO DEL SUELO ACTUAL _____
 USO O DESTINO DEL SUELO SOLICITADO **INDUSTRIAL**
 USO O DESTINO DEL SUELO AUTORIZADO **INDUSTRIAL**

- URBANIZACIÓN
- AGUA
 - DRENAJE
 - ELECTRIFICACIÓN
 - GUARNICIÓN
 - BANQUETA
 - PAVIMENTO

FIRMA DEL PROPIETARIO O POSEEDOR LEGAL

[Handwritten Signature]

USO O DESTINO DEL SUELO AUTORIZADO **INDUSTRIAL**
 PROGRAMA DE DESARROLLO URBANO DEL CUAL SE OBTIENE **La Guayana - Vitedos Ribler - 2017 - 2035**

(EN CASO DE CAMBIO DE USO O DESTINO DEL SUELO, AGREGAR LA FECHA DE AUTORIZACIÓN)

LUGAR PARA CROQUIS

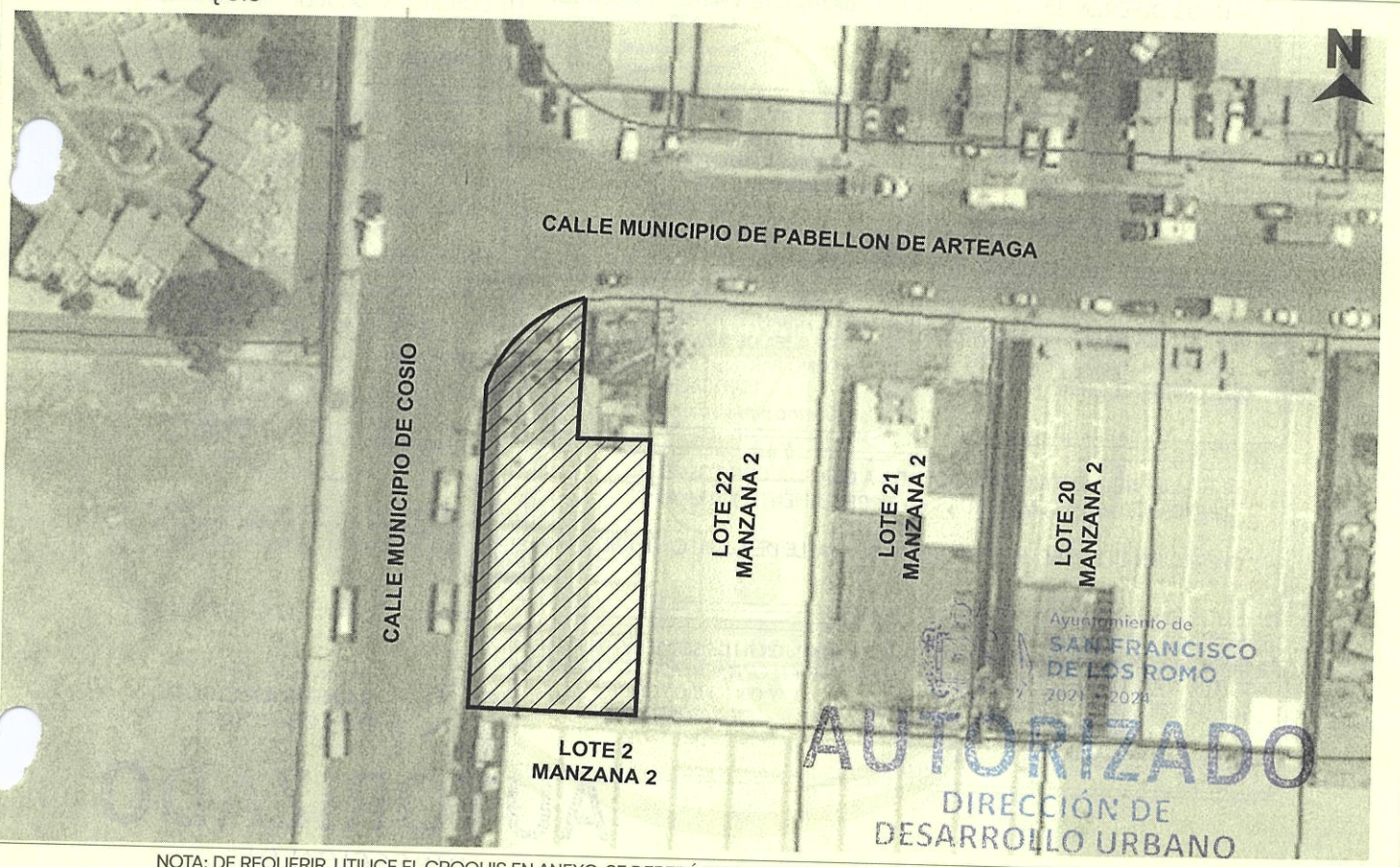

NOTA: DE REQUERIR, UTILICE EL CROQUIS EN ANEXO, SE DEBERÁ PRESENTAR A ESCALA CON ACOTACIONES EN CENTÍMETROS DIBUJO A TINTA, IDENTIFICANDO LAS CALLES QUE LIMITAN LA MANZANA DONDE SE ÚBICA EL PREDIO

MEDIDAD DEL PREDIO

FRENTE _____ COSTADO DERECHO _____ ALTURA _____ NIVELES _____
 FONDO _____ COSTADO IZQUIERDO _____ DENSIDAD DE POBLACIÓN _____
 DISTANCIA A UNA ESQUINA _____ SUPERFICIE TOTAL **794.56m2** COEFICIENTE DE UTILIZACIÓN DEL SUELO (CUS) _____
 COEFICIENTE DE OCUPACIÓN DEL SUELO (COS) _____

OBSERVACIONES DE COMPATIBILIDAD URBANÍSTICA

CONTINUAN OBSERVACIONES AL REVERSO

ANTECEDENTE DE LA CONSTANCIA MUNICIPAL DE COMPATIBILIDAD URBANISTICA N° 2019CO-028

AUTORIZADO
 Con la Condición de CUMPLIR con todas las Observaciones que se le señalan.

uso de suelo permitido.-
INDUSTRIAL
 (Únicamente en la zona de ubicación del predio conforme al croquis)

SELLO
 DIRECCIÓN DE DESARROLLO URBANO
 MUNICIPIO DE SAN FRANCISCO DE LOS ROMO, AGS.

EN BASE AL ARTÍCULO 135, FRACCIONES: VII, VII, IX, XI, XII, XIII, XIV, XVI Y XVII, DEMÁS APLICABLES DEL CÓDIGO DE ORDENAMIENTO TERRITORIAL DE AGUASCALIENTES, Y AQUELLAS APLICABLES DEL CÓDIGO MUNICIPAL DE LOS ROMO

ELABORA
 JEFE DE DEPARTAMENTO USOS DE SUELO

URB. OSEAN EMILIO RUIZ ESPARZA ESQUIVEL
 SUBDIRECTOR

AUTORIZA
ARQ. ROSARIO TARRAMACÍAS
 DIRECTOR DE DESARROLLO URBANO

FECHA DE AUTORIZACIÓN
07 NOV 2022

ESTE DOCUMENTO TENDRÁ UNA VIGENCIA DE TRES AÑOS A PARTIR DE SU FECHA DE AUTORIZACIÓN. LA CONSTANCIA MUNICIPAL DE COMPATIBILIDAD NO CONSTITUYE APEO Y DESLINDE RESPECTO DEL INMUEBLE NI ACREDITA LA PROPIEDAD O POSESIÓN DEL MISMO. ESTE DOCUMENTO NO SERÁ VÁLIDO DE PRESENTAR TACHADURAS O ENMENDADURAS. LOS RECUADROS SOMBRADOS SON DE USO EXCLUSIVO DE LA DIRECCIÓN. EL PRESENTE DICTAMEN MUNICIPAL DE COMPATIBILIDAD URBANÍSTICA OBEDECE A LAS DISPOSICIONES SEÑALADAS EN EL CÓDIGO DE ARRENDAMIENTO TERRITORIAL DE AGUASCALIENTES EN SU TÍTULO III SECC. IV, DEMÁS ARTÍCULOS APLICABLES (OTRO) 01 APODERADO LEGAL 02 ARRENDATARIO



**CONSTANCIA MUNICIPAL DE
COMPATIBILIDAD URBANÍSTICA**

Ayuntamiento de
**SAN FRANCISCO
DE LOS ROMO**
2021 • 2024

07 NOV. 2022
FECHA DE INGRESO

OBSERVACIONES DE COMPATIBILIDAD URBANÍSTICA (CONTINUACIÓN)

**DIRECCIÓN DE
DESARROLLO URBANO**
MUNICIPIO DE
SAN FRANCISCO
DE LOS ROMO, AGS.

DEBERA RESPETAR
**10.00 MTS.
DE ALTURA MAXIMA**
(REGLAMENTO INTERNO DEL PARQUE INDUSTRIAL)

ESTE DOCUMENTO TENDRA UNA
VIGENCIA DE **TRES AÑOS** A
PARTIR DE LA FECHA DE SU
EXPEDICION

NO PODRA DEDICARSE
A USOS DIFERENTES A LOS
AUTORIZADOS
EN LA LIC. DE COMP. URBANISTICA

**CONDICIONADO AL RESULTADO DEL
INFORME PREVENTIVO O AL MANIFIESTO
DE IMPACTO AMBIENTAL SEGUN SEA
EL CASO**
(Ley de Protección al Ambiente para
el Estado de Aguascalientes)

EL SERVICIO DE ENERGIA ELECTRICA
ESTA
CONDICIONADO A LA FACTIBILIDAD Y
VISTO BUENO DE C.F.E.
COMISION FEDERAL DE ELECTRICIDAD

DEBERA RESPETAR
SECCION DE
CALLES EXISTENTES

DEBERA INCLUIR **1 CAJON** DE
ESTACIONAMIENTO POR CADA **50 M²** DE
OFICINAS, COMO PARTE DEL PROYECTO
DE EDIFICACION
(REGLAMENTO INTERNO DEL PARQUE INDUSTRIAL)

DEBERA TRAMITAR SU FORMATO DE
APERTURA DE ESTABLECIMIENTO
ANTE LA DIRECCION DE DESARROLLO
URBANO Y LA LICENCIA DE
FUNCIONAMIENTO ANTE LA DIRECCION
DE GOBERNACION

LA VIA PUBLICA DEBERA PERMANECER
LIBRE DE CUALQUIER OBJETO
QUE IMPIDA EL LIBRE TRANSITO

DEBERA INCLUIR **1 CAJON** DE
ESTACIONAMIENTO POR CADA **200 M²**
DE AREA DE NAVE INDUSTRIAL,
COMO PARTE DEL PROYECTO DE
EDIFICACION
(REGLAMENTO INTERNO DEL PARQUE INDUSTRIAL)

**PARA CONSTRUIR DEBERA PRESENTAR
PROYECTO**
CON EL AVAL DE UN PERITO RESPONSABLE DE
OBRA Y PERITO ESPECIALIZADO EN
ESTRUCTURAS, DEBIENDO INCLUIR MEMORIA
DE CALCULO ESTRUCTURAL, PLANOS
ESTRUCTURALES, CIMENTACION, PLANTAS
ARQUITECTONICAS, CORTE SANITARIO,
ALZADO O FACHADAS, CAJONES DE
ESTACIONAMIENTO.

TODOS LOS PLANOS DEBERAN CONTAR CON
EL SELLO Y FIRMAS DE AUTORIZACION DEL
DEL ADMINISTRADOR DEL CONDOMINIO

ESTA LICENCIA ESTA COMDICONADA A CUMPLIR CON TODAS LAS
DISPOSICIONES ESTABLECIDAS EN EL REGLAMENTO INTERNO DE
FUNCIONAMIENTO
Y OPERACION DEL PARQUE INDUSTRIAL DEL VALLE DE AGUASCALIENTES

LA CONSTRUCCION DEBERA REMETERSE
7.50 MTS. A PARTIR DEL ALINEAMIENTO
SUPERFICIE QUE SE DEJARA COMO
AREA LIBRE.
(REGLAMENTO INTERNO DEL PARQUE INDUSTRIAL)

LA CONEXION A LOS SERVICIOS DE AGUA
POTABLE Y ALCANTARILLADO SON FACULTAD
Y OBLIGACION DEL
FIDEICOMISO

Ayuntamiento de
**SAN FRANCISCO
DE LOS ROMO**
2021 • 2024

AUTORIZADO
DIRECCIÓN DE
DESARROLLO URBANO

**SAN FRANCISCO
DE LOS ROMO**
2021 • 2024

EN CASO DE TRATARSE DE UN ARRENDAMIENTO SE DEBERA PRESENTAR COPIA DEL CONTRATO DE ARRENDAMIENTO DEBIDAMENTE FIRMADO Y COPIA DE LA IDENTIFICACION OFICIAL DEL PROPIETARIO. EL PROPIETARIO DEBERA FIRMAR ESTE DOCUMENTO EXPRESANDO CONFORMIDAD DE EXISTIR UNA SOLICITUD DE CAMBIO DE USO DE SUELO POR PARTE DEL ARRENDATARIO

FIRMA DEL PROPIETARIO

[Firma manuscrita]

FIRMA DEL ARRENDATARIO

07 NOV. 2022

ELABORA

**URB. ROSARIO EMILIO
RUIZ ESPARZA ESQUIVEL**
SUBDIRECTOR

AUTORIZA

ARQ. ROSARIO TAVANA MAGIAS
DIRECTOR DE DESARROLLO URBANO

FECHA DE AUTORIZACIÓN

07 NOV. 2022

MES AÑO

ESTE DOCUMENTO TENDRÁ UNA VIGENCIA DE TRES AÑOS A PARTIR DE SU FECHA DE AUTORIZACIÓN. LA CONSTANCIA MUNICIPAL DE COMPATIBILIDAD NO CONSTITUYE APEO Y DESLINDE RESPECTO DE INMUEBLE NI ACREDITA LA PROPIEDAD O POSESIÓN DEL MISMO. ESTE DOCUMENTO NO SERÁ VÁLIDO DE PRESENTAR TACHADURAS O ENMENDADURAS. LOS RECUADROS SOMBRADOS SON DE USO EXCLUSIVO DE LA DIRECCIÓN. EL PRESENTE DICTAMEN MUNICIPAL DE COMPATIBILIDAD URBANÍSTICA OBEDECE A LAS DISPOSICIONES SEÑALADAS EN EL CÓDIGO DE ARRENDAMIENTO TERRITORIAL DESARROLLO URBANO Y VIVIENDA PARA EL ESTADO DE AGUASCALIENTES EN SU TÍTULO III SECC. IV, DEMÁS ARTÍCULOS APLICABLES (10TRO) 01 APODERADO LEGAL 02 ARRENDATARIO