



2022CO-1213

CONSTANCIA 2022

CATASTRO MUNICIPAL

**CONSTANCIA MUNICIPAL DE
COMPATIBILIDAD URBANÍSTICA**

DATOS DEL PROPIETARIO O POSEEDOR LEGAL

NOMBRE CONFELACION Y ALMACENAJE DEL CENTRO S.A. DE CV. PROPIETARIO OTRO
 COLONIA Los REYES XTACALA 1ª SECCION CALLE AV. INDUSTRIA No. 179 INT. 101 FECHA DE INGRESO
 CUENTA CATASTRAL No. LOCALIDAD TLANEPANTLA DE BAZ, EDO. MEX.

UBICACIÓN Y DATOS DEL PREDIO ESCRITURAS LIBERTAD DE GRAVAMEN PAGO DE PREDIAL

CALLE CIRCUITO AGUASCALIENTES NORTE 160 NÚM 160
 COLONIA PARQUE INDUSTRIAL DEL VALLE DE AGUASCALIENTES
 MANZANA _____ LOTE _____ CP _____
 LOCALIDAD SAN FCO. DE LOS ROMO CLAVE CATASTRAL _____
 USO O DESTINO DEL SUELO ACTUAL INDUSTRIAL
 USO O DESTINO DEL SUELO SOLICITADO INDUSTRIAL

URBANIZACIÓN

- AGUA
- DRENAJE
- ELECTRIFICACIÓN
- GUARNICIÓN
- BANQUETA
- PAVIMENTO

USO O DESTINO DEL SUELO AUTORIZADO

USO O DESTINO DEL SUELO AUTORIZADO **INDUSTRIAL**
 PROGRAMA DE DESARROLLO URBANO DEL CUAL SE OBTIENE La Guayana - Vifedos Ribler 2017 - 2035

FIRMA DEL PROPIETARIO O POSEEDOR LEGAL

(EN CASO DE CAMBIO DE USO O DESTINO DEL SUELO, AGREGAR LA FECHA DE AUTORIZACIÓN)

LUGAR PARA CROQUIS

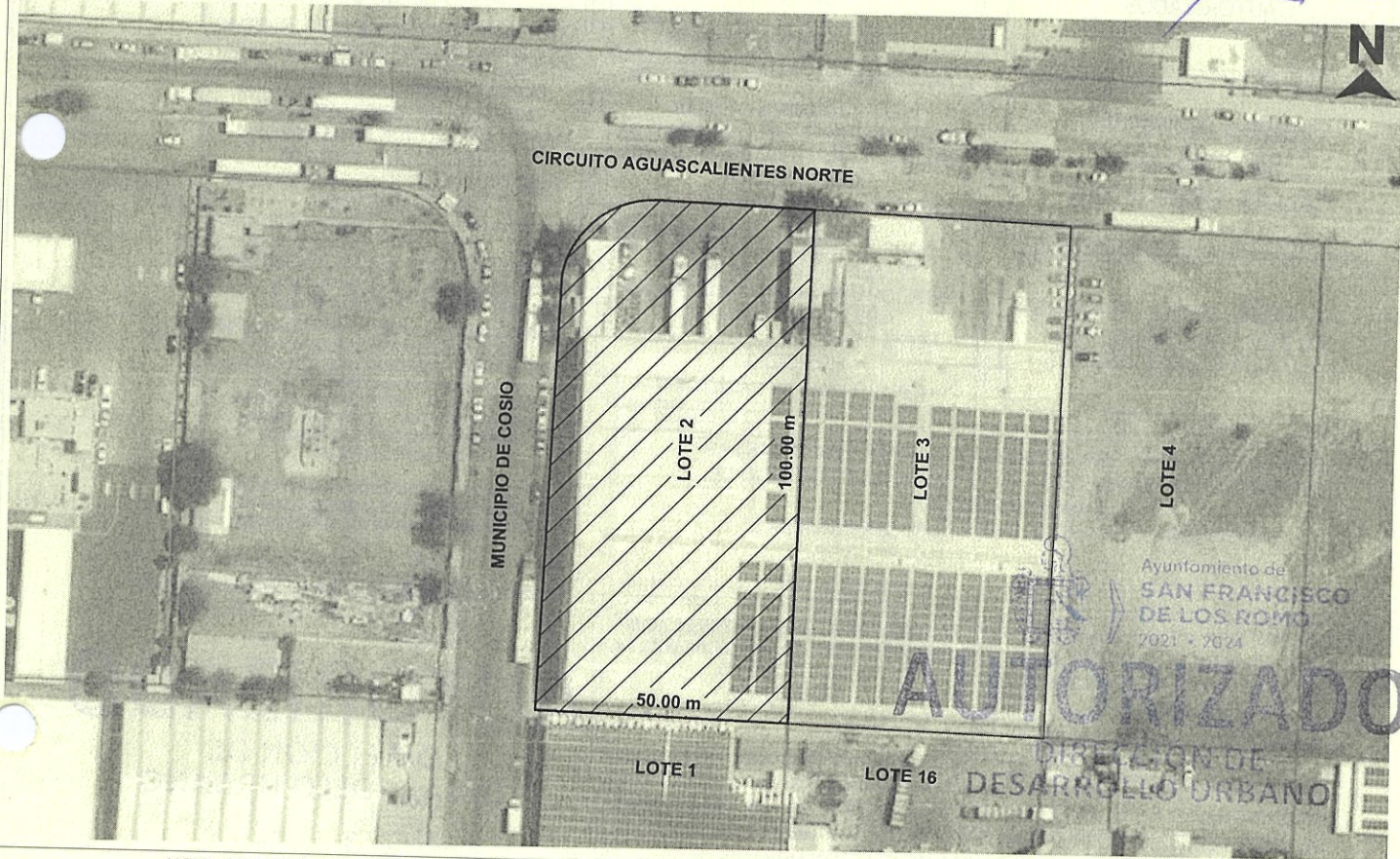

NOTA: DE REQUERIR, UTILICE EL CROQUIS EN ANEXO, SE DEBERÁ PRESENTAR A ESCALA CON ACOTACIONES EN CENTÍMETROS DIBUJO A TINTA, IDENTIFICANDO LAS CALLES QUE LIMITAN LA MANZANA DONDE SE UBICA EL PREDIO

MEDIDAD DEL PREDIO

FRENTE Circuito Aguascalientes Norte COSTADO DERECHO Calle Municipio de Cosio ALTURA _____ NIVELES _____
 FONDO 50.00 m con Lote 1 COSTADO IZQUIERDO 100.00 m con Lote 3 DENSIDAD DE POBLACIÓN _____
 DISTANCIA A UNA ESQUINA _____ SUPERFICIE TOTAL **4,945.00 m²** COEFICIENTE DE UTILIZACIÓN DEL SUELO (CUS) _____
 OBSERVACIONES DE COMPATIBILIDAD URBANÍSTICA COEFICIENTE DE OCUPACIÓN DEL SUELO (COS) _____

CONTINUAN OBSERVACIONES AL REVERSO

AUTORIZADO

Con la Condicion de CUMPLIR con todas las Observaciones que se le señalan.

uso de suelo permitido, -
INDUSTRIAL

(Unicamente en la zona de ubicacion del predio conforme al croquis)

SELLO

DIRECCIÓN DE
DESARROLLO URBANO
MUNICIPIO DE
SAN FRANCISCO
DE LOS ROMO, AGS.

EN BASE AL ARTÍCULO 135. FRACCIONES: VII, VII, IX, XI, XII, XIII, XIV, XVI Y XVII. DEMÁS APLICABLES DEL CÓDIGO DE ORDENAMIENTO TERRITORIAL DE DESARROLLO URBANO Y VIVIENDA PARA EL ESTADO DE AGUASCALIENTES, Y AQUELLAS APLICABLES DEL CÓDIGO MUNICIPAL

ELABORA

REVISAR

AUTORIZA

FECHA DE AUTORIZACIÓN
23 DIC. 2022

JEFE DE DEPARTAMENTO USOS DE SUELO

URB. OS **EMILIO**
RUIZ ESPINOZA SOLÍS

ROSARIO TABIA MARTÍAS

DÍA MES AÑO

ESTE DOCUMENTO TENDRÁ UNA VIGENCIA DE TRES AÑOS A PARTIR DE SU FECHA DE AUTORIZACIÓN. LA CONSTANCIA MUNICIPAL DE COMPATIBILIDAD NO CONSTITUYE APEO Y DESLINDE RESPECTO DEL INMUEBLE NI ACREDITA LA PROPIEDAD O POSESIÓN DEL MISMO. ESTE DOCUMENTO NO SERÁ VÁLIDO DE PRESENTAR TACHADURAS O ENMENDADURAS. LOS RECUADROS SOMBRADOS SON DE USO EXCLUSIVO DE LA DIRECCIÓN. EL PRESENTE DICTAMEN MUNICIPAL DE CONTABILIDAD URBANÍSTICA OBEDECE A LAS DISPOSICIONES SEÑALADAS EN EL CÓDIGO DE ARRENDAMIENTO TERRITORIAL DE DESARROLLO URBANO Y VIVIENDA PARA EL ESTADO DE AGUASCALIENTES EN SU TÍTULO III SECC. IV, DEMÁS ARTÍCULOS APLICABLES 1(OTRO) 01 APODERADO LEGAL 02 ARRENDATARIO



**CONSTANCIA MUNICIPAL DE
COMPATIBILIDAD URBANÍSTICA**

CONSTANCIA MUNICIPAL DE LOS ROMO
2021 • 2024

FECHA DE INGRESO
23 DIC. 2022

OBSERVACIONES DE COMPATIBILIDAD URBANÍSTICA (CONTINUACIÓN)

DEBERA RESPETAR
**10.00 MTS.
DE ALTURA MAXIMA**
(REGLAMENTO INTERNO DEL PARQUE INDUSTRIAL)

ESTE DOCUMENTO TENDRA UNA
VIGENCIA DE **TRES AÑOS** A
PARTIR DE LA FECHA DE SU
EXPEDICION

NO PODRA DEDICARSE
A USOS DIFERENTES A LOS
AUTORIZADOS
EN LA LIC. DE COMP. URBANISTICA

**CONDICIONADO AL RESULTADO DEL
INFORME PREVENTIVO O AL MANIFIESTO
DE IMPACTO AMBIENTAL SEGUN SEA
EL CASO**
(Ley de Protección al Ambiente para
el Estado de Aguascalientes)

EL SERVICIO DE ENERGIA ELECTRICA
ESTA
CONDICIONADO A LA FACTIBILIDAD Y
VISTO BUENO DE C.F.E.
COMISION FEDERAL DE ELECTRICIDAD

DEBERA RESPETAR
SECCION DE
CALLES EXISTENTES

DEBERA INCLUIR **1 CAJON** DE
ESTACIONAMIENTO POR CADA **50 M²** DE
OFICINAS, COMO PARTE DEL PROYECTO
DE EDIFICACION
(REGLAMENTO INTERNO DEL PARQUE INDUSTRIAL)

DEBERA TRAMITAR SU FORMATO DE
APERTURA DE ESTABLECIMIENTO
ANTE LA DIRECCION DE DESARROLLO
URBANO Y LA LICENCIA DE
FUNCIONAMIENTO ANTE LA DIRECCION
DE GOBERNACION

LA VIA PUBLICA DEBERA PERMANECER
LIBRE DE CUALQUIER OBJETO
QUE IMPIDA EL LIBRE TRANSITO

DEBERA INCLUIR **1 CAJON** DE
ESTACIONAMIENTO POR CADA **200 M²**
DE AREA DE NAVE INDUSTRIAL,
COMO PARTE DEL PROYECTO DE
EDIFICACION
(REGLAMENTO INTERNO DEL PARQUE INDUSTRIAL)

**PARA CONSTRUIR DEBERA PRESENTAR
PROYECTO**
CON EL AVAL DE UN PERITO RESPONSABLE DE
OBRA Y PERITO ESPECIALIZADO EN
ESTRUCTURAS, DEBIENDO INCLUIR MEMORIA
DE CALCULO ESTRUCTURAL, PLANOS
ESTRUCTURALES, CIMENTACION, PLANTAS
ARQUITECTONICAS, CORTE SANITARIO,
ALZADO O FACHADAS, CAJONES DE
ESTACIONAMIENTO.

TODOS LOS PLANOS DEBERAN CONTAR CON
EL SELLO Y FIRMAS DE AUTORIZACION DEL
DEL ADMINISTRADOR DEL CONDOMINIO

ESTA LICENCIA ESTA COMDIONADA A CUMPLIR CON TODAS LAS
DISPOSICIONES ESTABLECIDAS EN EL REGLAMENTO INTERNO DE
FUNCIONAMIENTO
Y OPERACION DEL PARQUE INDUSTRIAL SAN FRANCISCO

LA CONSTRUCCION DEBERA REMETERSE
7.50 MTS. A PARTIR DEL ALINEAMIENTO
SUPERFICIE QUE SE DEJARA COMO
AREA LIBRE.
(REGLAMENTO INTERNO DEL PARQUE INDUSTRIAL)

LA CONEXION A LOS SERVICIOS DE AGUA
POTABLE Y ALCANTARILLADO SON FACULTAD
Y OBLIGACION DEL
FIDEICOMISO

CONFUNDAMENTO EN EL ARTICULO 151 FRACCION II, VI, VII, DEL CODIGO
DE ORDENAMIENTO TERRITORIAL DESARROLLO URBANO Y VIVIENDA,
DEBERA TRAMITAR EN LA SECRETARIA DE GESTION URBANISTICA EL
DICTAMEN ESTATAL DE CONGRUENCIA URBANISTICA, REQUISITO
PARA PODER OTORGAR LICENCIA DE CONSTRUCCION

Ayuntamiento de
**SAN FRANCISCO
DE LOS ROMO**
2021 • 2024

AUTORIZADO

DIRECCIÓN DE
DESARROLLO URBANO

MUNICIPIO DE
SAN FRANCISCO
DE LOS ROMO, AGS.

EN CASO DE TRATARSE DE UN ARRENDA-
MIENTO SE DEBERA PRESENTAR COPIA
DEL CONTRATO DE ARRENDAMIENTO
DEBIDAMENTE FIRMADO Y COPIA DE LA
IDENTIFICACIÓN OFICIAL DEL PROPIETA-
RIO. EL PROPIETARIO DEBERA FIRMAR
ESTE DOCUMENTO EXPRESANDO
CONFORMIDAD DE EXISTIR UNA SOLICIT-
TUD DE CAMBIO DE USO DE SUELO POR
PARTE DEL ARRENDATARIO

FIRMA DEL PROPIETARIO

[Handwritten signature]

FIRMA DEL ARRENDATARIO

[Handwritten signature]

ELABORA

JEFE DE DEPARTAMENTO USOS DE SUELO

REVISÁ

URB. OSCAR EMILIO
RUIZ ESPINOZA SQUIVEL
SUBDIRECTOR

AUTORIZA

OSCAR TAPIA
DIRECTOR DE DESARROLLO URBANO

FECHA DE AUTORIZACIÓN

DÍA MES AÑO