



2023CO- 1235

CATASTRO MUNICIPAL

CONSTANCIA MUNICIPAL DE COMPATIBILIDAD URBANÍSTICA

CONSTANCIA

18 | Enc | 23

FECHA DE INGRESO

DATOS DEL PROPIETARIO O POSEEDOR LEGAL

NOMBRE Mar. Claudia Perez Jimenez PROPIETARIO OTRO
 COLONIA Casa Blanca CALLE Vivera del Pirul
 CUENTA CATASTRAL No. LOCALIDAD Aguascalientes

UBICACIÓN Y DATOS DEL PREDIO ESCRITURAS LIBERTAD DE GRAVAMEN PAGO DE PREDIAL

CALLE Av. Revolucion NÚM 420
 COLONIA San Jose de Buena Vista
 MANZANA 26 LOTE 26 CP _____
 LOCALIDAD San Francisco de los Romo CLAVE CATASTRAL 1100 1020159026 000
 USO O DESTINO DEL SUELO ACTUAL Habitacional
 USO O DESTINO DEL SUELO SOLICITADO Habitacional / Comercial (Mixto)

URBANIZACIÓN

- AGUA
- DRENAJE
- ELECTRIFICACIÓN
- GUARNICIÓN
- BANQUETA
- PAVIMENTO

USO O DESTINO DEL SUELO AUTORIZADO

USO O DESTINO DEL SUELO AUTORIZADO _____
 PROGRAMA DE DESARROLLO URBANO DEL CUAL SE OBTIENE _____

FIRMA DEL PROPIETARIO O POSEEDOR LEGAL

[Handwritten Signature]

(EN CASO DE CAMBIO DE USO O DESTINO DEL SUELO, AGREGAR LA FECHA DE AUTORIZACIÓN)

LUGAR PARA CROQUIS

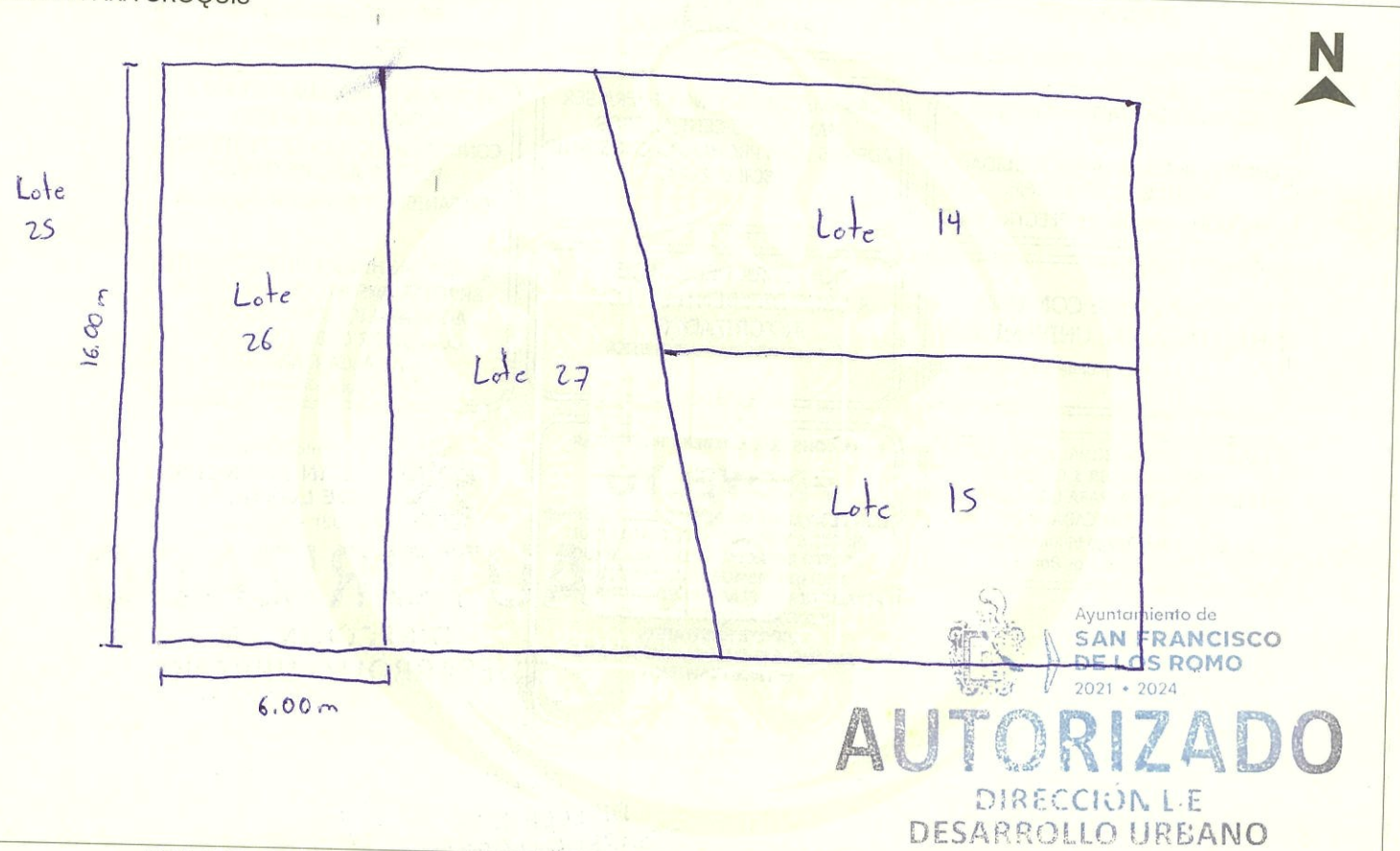

AUTORIZADO
 DIRECCIÓN DE DESARROLLO URBANO

NOTA: DE REQUERIR, UTILICE EL CROQUIS EN ANEXO, SE DEBERÁ PRESENTAR A ESCALA CON ACOTACIONES EN CENTÍMETROS DIBUJO A TINTA, IDENTIFICANDO LAS CALLES QUE LIMITAN LA MANZANA DONDE SE UBICA EL PREDIO

MEDIDAS DEL PREDIO

FRENTE 6.00m COSTADO DERECHO 16.00m
 FONDÓ 6.00m COSTADO IZQUIERDO 16.00m
 DISTANCIA A UNA ESQUINA 22.50m SUPERFICIE TOTAL 96.00m²

ALTURA _____ NIVELES _____
 DENSIDAD DE POBLACIÓN _____
 COEFICIENTE DE UTILIZACIÓN DEL SUELO (CUS) _____
 COEFICIENTE DE OCUPACIÓN DEL SUELO (COS) _____

OBSERVACIONES DE COMPATIBILIDAD URBANÍSTICA

CONTINUAN OBSERVACIONES AL REVERSO

AUTORIZADO
 Con las siguientes Restricciones

uso de suelo permitido.-
HABITACIONAL UNIFAMILIAR
 (Únicamente en la zona de ubicación del predio conforme al croquis)

uso de suelo permitido.-
COMERCIAL
 (Únicamente en la zona de ubicación del predio conforme al croquis)

ESTE DOCUMENTO TENDRÁ UNA VIGENCIA DE **TRES AÑOS** A PARTIR DE LA FECHA DE SU EXPEDICIÓN

SELLO

DIRECCIÓN DE DESARROLLO URBANO
 MUNICIPIO DE SAN FRANCISCO DE LOS ROMO, AGS.

EN BASE AL ARTÍCULO 135. FRACCIONES: VII, VII, IX, XI, XII, XIII, XIV, XVI Y XVII. DEMÁS APLICABLES DEL CÓDIGO DE ORDENAMIENTO TERRITORIAL, DESARROLLO URBANO Y VIVIENDA PARA EL ESTADO DE AGUASCALIENTES, Y AQUELLAS APLICABLES DEL CÓDIGO MUNICIPAL.

ELABORA: **URB. OSVALDO EMILIO RUIZ ESPARZA ESQUIVEL** SUBDIRECTOR

AUTORIZA: **ARQ. ROSA ELIZABETH...** DIRECTORA DE DESARROLLO URBANO

FECHA DE AUTORIZACIÓN: _____ DÍA _____ MES _____ AÑO _____

ESTE DOCUMENTO TENDRÁ UNA VIGENCIA DE TRES AÑOS A PARTIR DE SU FECHA DE AUTORIZACIÓN. LA CONSTANCIA MUNICIPAL DE COMPATIBILIDAD NO CONSTITUYE APEO Y DESLINDE RESPECTO DEL INMUEBLE NI ACREDITA LA PROPIEDAD O POSESIÓN DEL MISMO. ESTE DOCUMENTO NO SERÁ VÁLIDO DE PRESENTAR TACHADURAS O ENMENDADURAS. LOS RECUADROS SOMBRADOS SON DE USO EXCLUSIVO DE LA DIRECCIÓN. EL PRESENTE DICTAMEN MUNICIPAL DE COMPATIBILIDAD URBANÍSTICA OBEDECE A LAS DISPOSICIONES SEÑALADAS EN EL CÓDIGO DE ARRENDAMIENTO TERRITORIAL DESARROLLO URBANO Y VIVIENDA PARA EL ESTADO DE AGUASCALIENTES EN SU TÍTULO III SECC. IV, DEMÁS ARTÍCULOS APLICABLES (1(OTRO) 01 APODERADO LEGAL 02 ARRENDATARIO



**CONSTANCIA MUNICIPAL DE
COMPATIBILIDAD URBANÍSTICA**

CONSTANCIA

FECHA DE INGRESO

OBSERVACIONES DE COMPATIBILIDAD URBANÍSTICA (CONTINUACIÓN)

DEBERA RESPETAR
**6.00 MTS.
DE ALTURA MAXIMA**

DEBERA RESPETAR
SECCION DE CALLES EXISTENTES
, PROPUESTAS Y PASOS DE
SERVIDUMBRE

EL SERVICIO DE ENERGIA ELECTRICA
ESTA
CONDICIONADO A LA FACTIBILIDAD Y
VISTO BUENO DE C.F.E.
COMISION FEDERAL DE ELECTRICIDAD

COMPATIBLE CON USO
HABITACIONAL UNIFAMILIAR
(Conforme al P.D.U. vigente)

PARA USO HABITACIONAL HASTA 200 M²
DEBERA INCLUIR 1 CAJON DE
ESTACIONAMIENTO, PARA USO COMERCIAL
1 CAJON POR CADA 50 M²
Articulo. 1204 Codigo Municipal de San
Francisco de los Romo

PARA LA AUTORIZACION DEL GIRO
COMERCIAL DEBERA TRAMITAR EN LA
DIRECCION DE DESARROLLO URBANO EL
FORMATO DE APERTURA DE
ESTABLECIMIENTO Y EN LA DIRECCION
DE GOBERNACION LA LICENCIA DE
FUNCIONAMIENTO.

PARA OBTENER DICHAS AUTORIZACIONES
DEBERA CONTAR CON LAS
FACTIBILIDADES
DE REGLAMENTOS, REGULACION
SANITARIA Y DE LA UNIDAD DE
MUNICIPAL
DE PROTECCION CIVIL

LAS MARQUESINA NO DEBERA SER
MAYOR A 60 CENTIMETROS
ADEMAS ESTA PROHIBIDO CONSTRUIR
SOBRE ELLA.

NO PODRA DEDICARSE
A USOS DIFERENTES A LOS
AUTORIZADOS
EN LA LIC. DE COMP. URBANISTICA

PARA CONSTRUIR DEBERA PRESENTAR
PROYECTO
CON EL AVAL DE UN PERITO RESPONSABLE
DE OBRA Y DE SER NECESARIO DE UN
PERITO ESPECIALIZADO, DEBIENDO
INCLUIR MEMORIA DE CALCULO
ESTRUCTURAL, PLANOS ESTRUCTURALES,
PLANTAS ARQUITECTONICAS,
CORTE SANITARIO,
ALZADO O FACHADAS, CAJONES DE
ESTACIONAMIENTO

ESTA LICENCIA DE COMPATIBILIDAD
NO AUTORIZA LA VENTA DE BEBIDAS
ALCOHOLICAS.

LA SECRETARIA DEL AYUNTAMIENTO
Y DIRECCION GENERAL DE GOBIERNO
CON FUNDAMENTO EN LOS ARTICULOS
110 FRACCION IX Y 1733 DEL CODIGO
MUNICIPAL DE SAN FRANCISCO DE LOS
ROMO, ES LA FACULTADA PARA
AUTORIZAR LAS LICENCIAS
REGLAMENTADAS PARA LA VENTA DE
BEBIDAS ALCOHOLICAS

EL SERVICIO DE AGUA POTABLE Y
ALCANTARILLADO ESTA
CONDICIONADO A LA FACTIBILIDAD Y
VISTO BUENO DE ORGOA
ORGANISMO OPERADOR DEL AGUA

QUEDA PROHIBIDO ESTRICTAMENTE
ARROJAR BASURA, DESPERDICIOS,
ACEITES, LIQUIDOS, ACIDOS O
CUALQUIER OTRO DESECHO A
LAS ALCANTARILLAS
Art. 624 Codigo Municipal

Ayuntamiento de
**SAN FRANCISCO
DE LOS ROMO**
2021 • 2024

AUTORIZADO
DIRECCIÓN DE
DESARROLLO URBANO

DIRECCIÓN DE
DESARROLLO URBANO
MUNICIPIO DE
SAN FRANCISCO
DE LOS ROMO, AGS.

EN CASO DE TRATARSE DE UN ARRENDAMIENTO SE DEBERA PRESENTAR COPIA DEL CONTRATO DE ARRENDAMIENTO DEBIDAMENTE FIRMADO Y COPIA DE LA IDENTIFICACION OFICIAL DEL PROPIETARIO. EL PROPIETARIO DEBERA FIRMAR ESTE DOCUMENTO EXPRESANDO CONFORMIDAD DE EXISTIR UNA SOLICITUD DE CAMBIO DE USO DE SUELO POR PARTE DEL ARRENDATARIO

FIRMA DEL PROPIETARIO

[Handwritten signature]

FIRMA DEL ARRENDATARIO

[Handwritten signature]

ELABORA

JEFE DE DEPARTAMENTO USOS DE SUELO

REVISAR

**URB. OSCAR EMILIO
RUIZ ROSARIO**

SUBDIRECTOR

AUTORIZA

**ARQ. ROSARIO
DIRECTORA DE DESARROLLO URBANO**

DIRECTOR DE DESARROLLO URBANO

FECHA DE AUTORIZACIÓN

____/____/____
DÍA MES AÑO