



**CATASTRO MUNICIPAL**

**CONSTANCIA MUNICIPAL DE COMPATIBILIDAD URBANÍSTICA**

2023CO- 1242

CONSTANCIA

9 2 23

**DATOS DEL PROPIETARIO O POSEEDOR LEGAL**

PROPIETARIO  OTRO

FECHA DE INGRESO

NOMBRE **J. JESUS RUBALCABA DABILA Y/O J. JESUS RUBALCAVA DAVILA**

COLONIA **EL TEPETATE**

LOCALIDAD **INDEPENDENCIA**

129

CUENTA CATASTRAL No.

**SAN FRANCISCO DE LOS ROMO**

**UBICACIÓN Y DATOS DEL PREDIO**

ESCRITURAS  LIBERTAD DE GRAVAMEN  PAGO DE PREDIAL

**URBANIZACIÓN**

CALLE **INDEPENDENCIA** NÚM **129**

COLONIA **EL TEPETATE**

MANZANA **14** LOTE **3** CP

LOCALIDAD **SAN FRANCISCO DE LOS ROMO** CLAVE CATASTRAL **11-000-99-001-040-000**

USO O DESTINO DEL SUELO ACTUAL **HABITACIONAL**

USO O DESTINO DEL SUELO AUTORIZADO **HABITACIONAL**

- AGUA
- DRENAJE
- ELECTRIFICACIÓN
- GUARNICIÓN
- BANQUETA
- PAVIMENTO

FIRMA DEL PROPIETARIO O POSEEDOR LEGAL

USO O DESTINO DEL SUELO AUTORIZADO **HABITACIONAL**  
PROGRAMA DE DESARROLLO URBANO DEL CUAL SE OBTIENE **El Tepetate - 2015 - 2035**

*J. Jesus Rubalcaba*

(EN CASO DE CAMBIO DE USO O DESTINO DEL SUELO, AGREGAR LA FECHA DE AUTORIZACIÓN)

**LUGAR PARA CROQUIS**

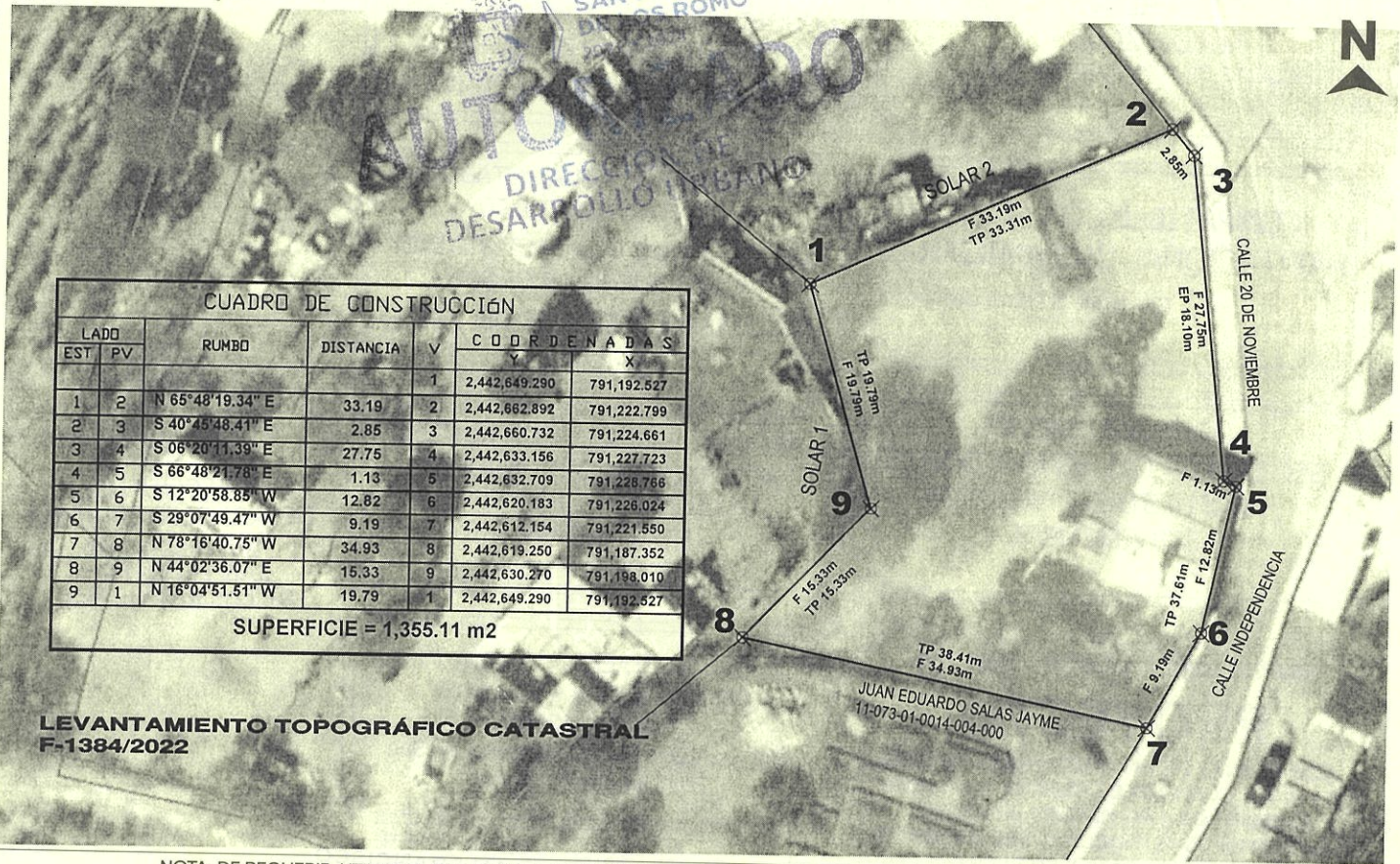

NOTA: DE REQUERIR, UTILICE EL CROQUIS EN ANEXO, SE DEBERÁ PRESENTAR A ESCALA CON ACOTACIONES EN CENTÍMETROS DIBUJO A TINTA, IDENTIFICANDO LAS CALLES QUE LIMITAN LA MANZANA DONDE SE ÚBICA EL PREDIO

**MEDIDAD DEL PREDIO**

FRENTE **18.10 m con Calle Topacio y 37.61 m con Calle Independencia** COSTADO DERECHO **33.31 m con Solar 2** ALTURA \_\_\_\_\_ NIVELES \_\_\_\_\_  
FONDO **15.93 m + 19.79 m con Solar 1** COSTADO IZQUIERDO **38.49 m con Juan Eduardo Salas Jayme** DENSIDAD DE POBLACIÓN \_\_\_\_\_  
DISTANCIA A UNA ESQUINA \_\_\_\_\_ SUPERFICIE TOTAL **1,503.42 m<sup>2</sup>** COEFICIENTE DE UTILIZACIÓN DEL SUELO (CUS) \_\_\_\_\_  
COEFICIENTE DE OCUPACIÓN DEL SUELO (COS) \_\_\_\_\_

**OBSERVACIONES DE COMPATIBILIDAD URBANÍSTICA**

CONTINÚAN OBSERVACIONES AL REVERSO

SELLO

**AUTORIZADO**

Con las siguientes Restricciones

uso de suelo permitido.-

**HABITACIONAL**

(Únicamente en la zona de ubicación del predio conforme al croquis)

EN BASE AL ARTÍCULO 135, FRACCIONES: VII, VII, IX, XI, XII, XIII, XIV, XVI Y XVII, DEMÁS APLICABLES DEL CÓDIGO DE ORDENAMIENTO TERRITORIAL Y DESARROLLO URBANO Y VIVIENDA PARA EL ESTADO DE AGUASCALIENTES, Y AQUELLAS APLICABLES DEL CÓDIGO MUNICIPAL DE SAN FRANCISCO DE LOS ROMO.

ELABORA

JEFE DE DEPARTAMENTO USOS DE SUELO

URB. REVISADO  
**RUIZ ESPINOZA ESQUIVEL**  
SUBDIRECTOR

AUTORIZADO  
**ARQ. ROSARIO YANA MACÍAS**  
DIRECTORA DE DESARROLLO URBANO

FECHA DE AUTORIZACIÓN

MES \_\_\_\_\_ AÑO \_\_\_\_\_

ESTE DOCUMENTO TENDRÁ UNA VIGENCIA DE TRES AÑOS A PARTIR DE SU FECHA DE AUTORIZACIÓN. LA CONSTANCIA MUNICIPAL DE COMPATIBILIDAD NO CONSTITUYE APEO Y DESLINDE RESPECTO DEL INMUEBLE NI ACREDITA LA PROPIEDAD O POSESIÓN DEL MISMO. ESTE DOCUMENTO NO SERÁ VÁLIDO DE PRESENTAR TACHADURAS O ENMENDADURAS. LOS RECUADROS SOMBRADOS SON DE USO EXCLUSIVO DE LA DIRECCIÓN. EL PRESENTE DICTAMEN MUNICIPAL DE CONTABILIDAD URBANÍSTICA OBEDECE A LAS DISPOSICIONES SEÑALADAS EN EL CÓDIGO DE ARRENDAMIENTO TERRITORIAL DESARROLLO URBANO Y VIVIENDA PARA EL ESTADO DE AGUASCALIENTES EN SU TÍTULO III SECC. IV, DEMÁS ARTÍCULOS APLICABLES 1(OTRO) 01 APODERADO LEGAL 02 ARRENDATARIO



**CONSTANCIA MUNICIPAL DE  
COMPATIBILIDAD URBANÍSTICA**

CONSTANCIA

FECHA DE INGRESO

OBSERVACIONES DE COMPATIBILIDAD URBANÍSTICA (CONTINUACIÓN)

DEBERA RESPETAR

**6.00 MTS.  
DE ALTURA MAXIMA**

ESTE DOCUMENTO TENDRA UNA  
VIGENCIA DE **TRES AÑOS** A  
PARTIR DE LA FECHA DE SU  
EXPEDICION

NO PODRA DEDICARSE  
A USOS DIFERENTES A LOS  
AUTORIZADOS  
EN LA LIC. DE COMP. URBANISTICA

EL SERVICIO DE ENERGIA ELECTRICA  
ESTA  
CONDICIONADO A LA FACTIBILIDAD Y  
VISTO BUENO DE C.F.E.  
COMISION FEDERAL DE ELECTRICIDAD

COMPATIBLE CON USO  
HABITACIONAL UNIFAMILIAR  
(Conforme al P.D.U. vigente )

EL SERVICIO DE AGUA POTABLE Y  
ALCANTARILLADO ESTA  
CONDICIONADO A LA FACTIBILIDAD Y  
VISTO BUENO DE ORGOA  
ORGANISMO OPERADOR DEL AGUA

DEBERA RESPETAR  
SECCION DE CALLES EXISTENTES  
, PROPUESTAS Y PASOS DE  
SERVIDUMBRE

QUEDA PROHIBIDO ESTRICTAMENTE  
ARROJAR BASURA, DESPERDICIOS,  
ACEITES, LIQUIDOS, ACIDOS O  
CUALQUIER OTRO DESECHO A  
LAS ALCANTARILLAS  
Art. 624 Codigo Municipal

PARA CONSTRUIR DEBERA PRESENTAR

**PROYECTO**

CON EL AVAL DE UN PERITO RESPONSABLE  
DE OBRA, CUANDO LOS CLAROS Y/O LOSAS  
EXEDAN LOS 4.00 METROS DE ANCHO,  
CUANDO LA CONSTRUCCION SEA MAYOR DE  
60 M2 EN PLANTA BAJA Y EN PLANTA ALTA  
Y SUBSECUENTES, EL PROYECTO DEBERA  
CUMPLIR CON LOS REQUISITOS SEÑALADOS  
EN EL LIBRO OCTAVO DEL CODIGO  
MUCNICIPAL DE SAN FRANCISCO DE LOS  
ROMO

PARA USO HABITACIONAL HASTA 200 M<sup>2</sup>  
DEBERA INCLUIR 1 CAJON DE  
ESTACIONAMIENTO  
Articulo. 1204 Codigo Municipal de San  
Francisco de los Romo



Ayuntamiento de  
**SAN FRANCISCO  
DE LOS ROMO**  
2021 • 2024  
**AUTORIZADO**  
DIRECCIÓN DE  
DESARROLLO URBANO

EN CASO DE TRATARSE DE UN ARRENDAMIENTO SE DEBERA PRESENTAR COPIA DEL CONTRATO DE ARRENDAMIENTO DEBIDAMENTE FIRMADO Y COPIA DE LA IDENTIFICACIÓN OFICIAL DEL PROPIETARIO. EL PROPIETARIO DEBERA FIRMAR ESTE DOCUMENTO EXPRESANDO CONFORMIDAD DE EXISTIR UNA SOLICITUD DE CAMBIO DE USO DE SUELO POR PARTE DEL ARRENDATARIO.

FIRMA DEL PROPIETARIO

*J Genaro Quintero*

FIRMA DEL ARRENDATARIO

Ayuntamiento de  
**SAN FRANCISCO  
DE LOS ROMO**  
2021 • 2024

ELABORA

REVISAR

AUTORIZA

FECHA DE AUTORIZACIÓN

**URB. OSCAR EMILIO**

**ARQ. ROSARIO TAMIA MACIAS**

\_\_\_\_ MES \_\_\_\_ AÑO

JEFE DE DEPARTAMENTO USOS DE SUELO

**RUIZ ESPINOSA ESQUIVEL**

**DIRECTORA DE DESARROLLO URBANO**