



**CATASTRO MUNICIPAL**

**CONSTANCIA MUNICIPAL DE COMPATIBILIDAD URBANÍSTICA**

CONSTANCIA

13 | 2 | 23

DATOS DEL PROPIETARIO O POSEEDOR LEGAL PROPIETARIO  OTRO  FECHA DE INGRESO \_\_\_\_\_  
 NOMBRE **JOSE ENRIQUE ALVAREZ SANDOVAL** CALLE **AV. JUAREZ** 213  
 COLONIA **MACARIO J. GOMEZ** LOCALIDAD **SAN FRANCISCO DE LOS ROMO**  
 CUENTA CATASTRAL No. \_\_\_\_\_

UBICACIÓN Y DATOS DEL PREDIO ESCRITURAS  LIBERTAD DE GRAVAMEN  PAGO DE PREDIAL  URBANIZACIÓN \_\_\_\_\_  
 CALLE **AV. JUAREZ** NÚM **213**  
 COLONIA **MACARIO J. GOMEZ**  
 MANZANA **1** LOTE **7** CP \_\_\_\_\_  
 LOCALIDAD **SAN FRANCISCO DE LOS ROMO** CLAVE CATASTRAL **11-011-01-0010-062-000**  
 USO O DESTINO DEL SUELO ACTUAL \_\_\_\_\_  
 USO O DESTINO DEL SUELO SOLICITADO **COMERCIAL**

URBANIZACIÓN  
 AGUA   
 DRENAJE   
 ELECTRIFICACIÓN   
 GUARNICIÓN   
 BANQUETA   
 PAVIMENTO

USO O DESTINO DEL SUELO AUTORIZADO **COMERCIAL** FIRMA DEL PROPIETARIO O POSEEDOR LEGAL \_\_\_\_\_  
 USO O DESTINO DEL SUELO AUTORIZADO **COMERCIAL (FARMACIA CON MINISUPER)**  
 PROGRAMA DE DESARROLLO URBANO DEL CUAL SE OBTIENE **PDU Macario J. Gómez 2015-2035**  
 (EN CASO DE CAMBIO DE USO O DESTINO DEL SUELO, AGREGAR LA FECHA DE AUTORIZACIÓN)

LUGAR PARA CROQUIS

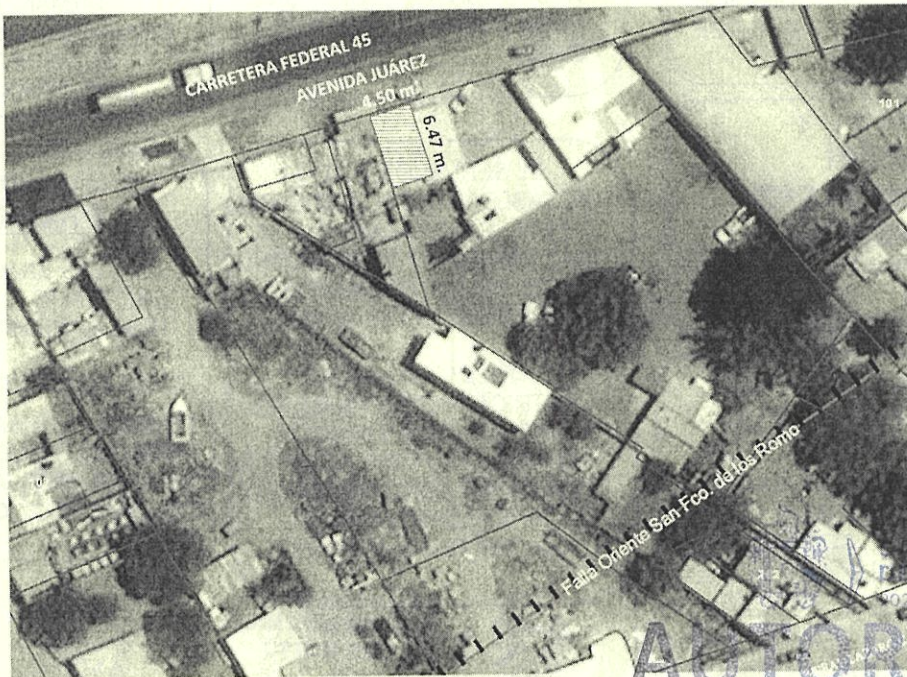

**AUTORIZADO**  
 DIRECCIÓN DE DESARROLLO URBANO

NOTA: DE REQUERIR, UTILICE EL CROQUIS EN ANEXO, SE DEBERÁ PRESENTAR A ESCALA CON ACOTACIONES EN CENTÍMETROS DIBUJO A TINTA, IDENTIFICANDO LAS CALLES QUE LIMITAN LA MANZANA DONDE SE UBICA EL PREDIO

MEDIDAD DEL PREDIO

FRENTE	4.50 m. Ave Juárez Carretera Federal	COSTADO DERECHO	6.47 m. limite	ALTURA	NIVELES
FONDO	4.50 m. limite	COSTADO IZQUIERDO	6.47 m. limite	DENSIDAD DE POBLACIÓN	
DISTANCIA A UNA ESQUINA		SUPERFICIE TOTAL	29.11 m2.	COEFICIENTE DE UTILIZACIÓN DEL SUELO (CUS)	
				COEFICIENTE DE OCUPACIÓN DEL SUELO (COS)	

OBSERVACIONES DE COMPATIBILIDAD URBANÍSTICA

CONTINUAN OBSERVACIONES AL REVERSO

**AUTORIZADO**

Con la Condición de cumplir con todas las observaciones que se le señalan.

Uso de suelo permitido:  
**COMERCIAL Y SERVICIOS**

(Únicamente en la zona de ubicación del predio conforme al croquis)



EN BASE AL ARTICULO 135, FRACCIONES: VII, VII, IX, XI, XII, XIII, XIV, XVI Y XVII. DEMÁS APLICABLES DEL CÓDIGO DE ARRENDAMIENTO TERRITORIAL DE DESARROLLO URBANO Y VIVIENDA PARA EL ESTADO DE AGUASCALIENTES, Y AQUELLAS APLICABLES DEL CÓDIGO MUNICIPAL

ELABORA <b>M.D.U. MARÍA ELENA MARTÍNEZ CABRAL</b> JEFE DE DEPARTAMENTO DE LICENCIAS	REVISAR SUBDIRECTOR	AUTORIZA <b>ARQ. ROSARIO TAPIA MACÍAS</b> DIRECTORA DE DESARROLLO URBANO	FECHA DE AUTORIZACIÓN <b>24 FEB. 2023</b> DÍA MES AÑO
-------------------------------------------------------------------------------------------	------------------------	--------------------------------------------------------------------------------	-------------------------------------------------------------

ESTE DOCUMENTO TENDRÁ UNA VIGENCIA DE TRES AÑOS A PARTIR DE SU FECHA DE AUTORIZACIÓN. LA CONSTANCIA MUNICIPAL DE COMPATIBILIDAD NO CONSTITUYE APEO Y DESLINDE RESPECTO DEL INMUEBLE NI ACREDITA LA PROPIEDAD O POSESIÓN DEL MISMO. ESTE DOCUMENTO NO SERÁ VÁLIDO DE PRESENTAR TACHADURAS O ENMENDADURAS. LOS RECUADROS SOMBRADOS SON DE USO EXCLUSIVO DE LA DIRECCIÓN. EL PRESENTE DICTAMEN MUNICIPAL DE CONTABILIDAD URBANÍSTICA OBEDECE A LAS DISPOSICIONES SEÑALADAS EN EL CÓDIGO DE ARRENDAMIENTO TERRITORIAL DE DESARROLLO URBANO Y VIVIENDA PARA EL ESTADO DE AGUASCALIENTES EN SU TÍTULO III SECC. IV, DEMÁS ARTÍCULOS APLICABLES 1(OTRO) 01 APODERADO LEGAL 02 ARRENDATARIO



**CONSTANCIA MUNICIPAL DE  
COMPATIBILIDAD URBANÍSTICA**

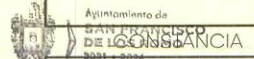

24 FEB 2023  
FECHA DE INGRESO

OBSERVACIONES DE COMPATIBILIDAD URBANÍSTICA (CONTINUACIÓN)

DEBERÁ RESPETAR SECCIÓN DE CALLES EXISTENTES.

DEBERÁ INCLUIR 1 CAJON DE ESTACIONAMIENTO POR CADA 50.0 M2 DE CONSTRUCCIÓN.

DEBERÁ RESPETAR:  
**10.00 MTS. DE ALTURA MÁXIMA**  
(ART. 24 REGLAMENTO INTERNO DE FUNCIONAMIENTO Y OPERACIÓN DEL PARQUE INDUSTRIAL)

ESTE DOCUMENTO TENDRÁ UNA VIGENCIA DE **TRES AÑOS** A PARTIR DE SU FECHA DE EXPEDICIÓN.

Para construir deberá presentar:

**PROYECTO**

NO PODRÁ DEDICARSE A USOS DIFERENTES A LOS AUTORIZADOS.

EL SERVICIO DE ENERGÍA ELÉCTRICA ESTA CONDICIONADO A LA FACTIBILIDAD Y VISTO BUENO DE LA COMISIÓN FEDERAL DE ELECTRICIDAD.

SI LA CONSTRUCCIÓN ES MAYOR A 60.00 M2 O MAS DE 18.00 M2 EN PLANTA ALTA REQUIERE DE LA RESPONSIVA DE UN PERITO RESPONSABLE DE OBRA.

LA VÍA PÚBLICA DEBERÁ PERMANECER LIBRE DE CUALQUIER OBJETO QUE IMPIDA EL LIBRE TRÁNSITO DE PERSONAS O VEHÍCULOS.

Compatible con uso:

**Comercial (Farmacia con Minisuper)**

(Únicamente en la zona de ubicación del predio conforme al croquis)

EL SERVICIO DE AGUA POTABLE Y ALCANTARILLADO, ESTA CONDICIONADO A LA FACTIBILIDAD Y VISTO BUENO DE ORGOA, ORGANISMO OPERADOR DEL AGUA.

Deberá presentar:

**PROYECTO**

DE LA CONSTRUCCIÓN EXISTENTE Y/O REGULARIZAR LA OBRA.

DEBERA RESPETAR RESTRICCIÓN POR FALLA GEOLÓGICA DE 20.0 M. A CADA LADO APARTIR DEL EJE.

QUEDA PROHIBIDO ESTRICTAMENTE ARROJAR BASURA, DESPERDICIOS, ACEITES, LÍQUIDOS, ACIDOS O CUALQUIER OTRO DESECHO A LAS ALCANTARILLAS. (Art. 624 Código Municipal.)

DEBERÁ RESPETAR SECCION DE DERECHO FEDERAL POR CARRETERA DE 20.00 MTS. A CADA LADO APARTIR DEL EJE MAS CARRIL DE ACCESO AL PREDIO

PARA UTILIZAR EL LOCAL COMERCIAL DEBERÁ TRAMITAR LA LICENCIA DE FUNCIONAMIENTO EN LA DIRECCIÓN DE GOBERNACIÓN.

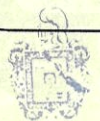

Ayuntamiento de  
**SAN FRANCISCO  
DE LOS ROMO**  
2021 • 2024



**AUTORIZADO**  
DIRECCIÓN DE  
DESARROLLO URBANO

DIRECCIÓN DE  
DESARROLLO URBANO  
MUNICIPIO DE  
SAN FRANCISCO  
DE LOS ROMO, AGS.

EN CASO DE TRATARSE DE UN ARRENDAMIENTO SE DEBERA PRESENTAR COPIA DEL CONTRATO DE ARRENDAMIENTO DEBIDAMENTE FIRMADO Y COPIA DE LA IDENTIFICACIÓN OFICIAL DEL PROPIETARIO. EL PROPIETARIO DEBERA FIRMAR ESTE DOCUMENTO EXPRESANDO CONFORMIDAD DE EXISTIR UNA SOLICITUD DE CAMBIO DE USO DE SUELO POR PARTE DEL ARRENDATARIO.

FIRMA DEL PROPIETARIO

*[Handwritten Signature]*

FIRMA DEL ARRENDATARIO

24 FEB. 2023

ELABORA

**M.D.U. MARIA ELENA**

JEFE DE DEPARTAMENTO USOS DE SUELO

REVISAR

SUBDIRECTOR

AUTORIZA

**ARQ. ROSARIO TAPIA MACÍAS**

DIRECTOR DE DESARROLLO URBANO

FECHA DE AUTORIZACIÓN

MES AÑO