



**CATASTRO MUNICIPAL**

**CONSTANCIA MUNICIPAL DE COMPATIBILIDAD URBANÍSTICA**

CONSTANCIA

17 | 2 | 23

**DATOS DEL PROPIETARIO O POSEEDOR LEGAL**

PROPIETARIO  OTRO

FECHA DE INGRESO

NOMBRE **ESPARZA ALFEREZ CARLOS ENRIQUE** CALLE **VIÑEDOS SAN FERNANDO** 205-A  
COLONIA **EVÍÑEDOS GUADALUPE** LOCALIDAD **SAN FRANCISCO DE LOS ROMO**  
CUENTA CATASTRAL No. \_\_\_\_\_

**UBICACIÓN Y DATOS DEL PREDIO** ESCRITURAS  LIBERTAD DE GRAVAMEN  PAGO DE PREDIAL

**URBANIZACIÓN**

CALLE **VIÑEDOS SAN FERNANDO** NÚM **205-A**  
COLONIA **EVÍÑEDOS GUADALUPE**  
MANZANA **12** LOTE **46** CP \_\_\_\_\_  
LOCALIDAD **SAN FRANCISCO DE LOS ROMO** CLAVE CATASTRAL **11-045-01-0012-046-001**  
USO O DESTINO DEL SUELO ACTUAL \_\_\_\_\_  
USO O DESTINO DEL SUELO SOLICITADO **HABITACIONAL**

AGUA   
DRENAJE   
ELECTRIFICACIÓN   
GUARNICIÓN   
BANQUETA   
PAVIMENTO

**USO O DESTINO DEL SUELO AUTORIZADO** **HABITACIONAL**

FIRMA DEL PROPIETARIO O POSEEDOR LEGAL

USO O DESTINO DEL SUELO AUTORIZADO **HABITACIONAL**  
PROGRAMA DE DESARROLLO URBANO DEL CUAL SE OBTIENE **PUERTECITO DE LA VIRGEN**  
**2015 - 2035**  
(EN CASO DE CAMBIO DE USO O DESTINO DEL SUELO, AGREGAR LA FECHA DE AUTORIZACIÓN)

**LUGAR PARA CROQUIS**

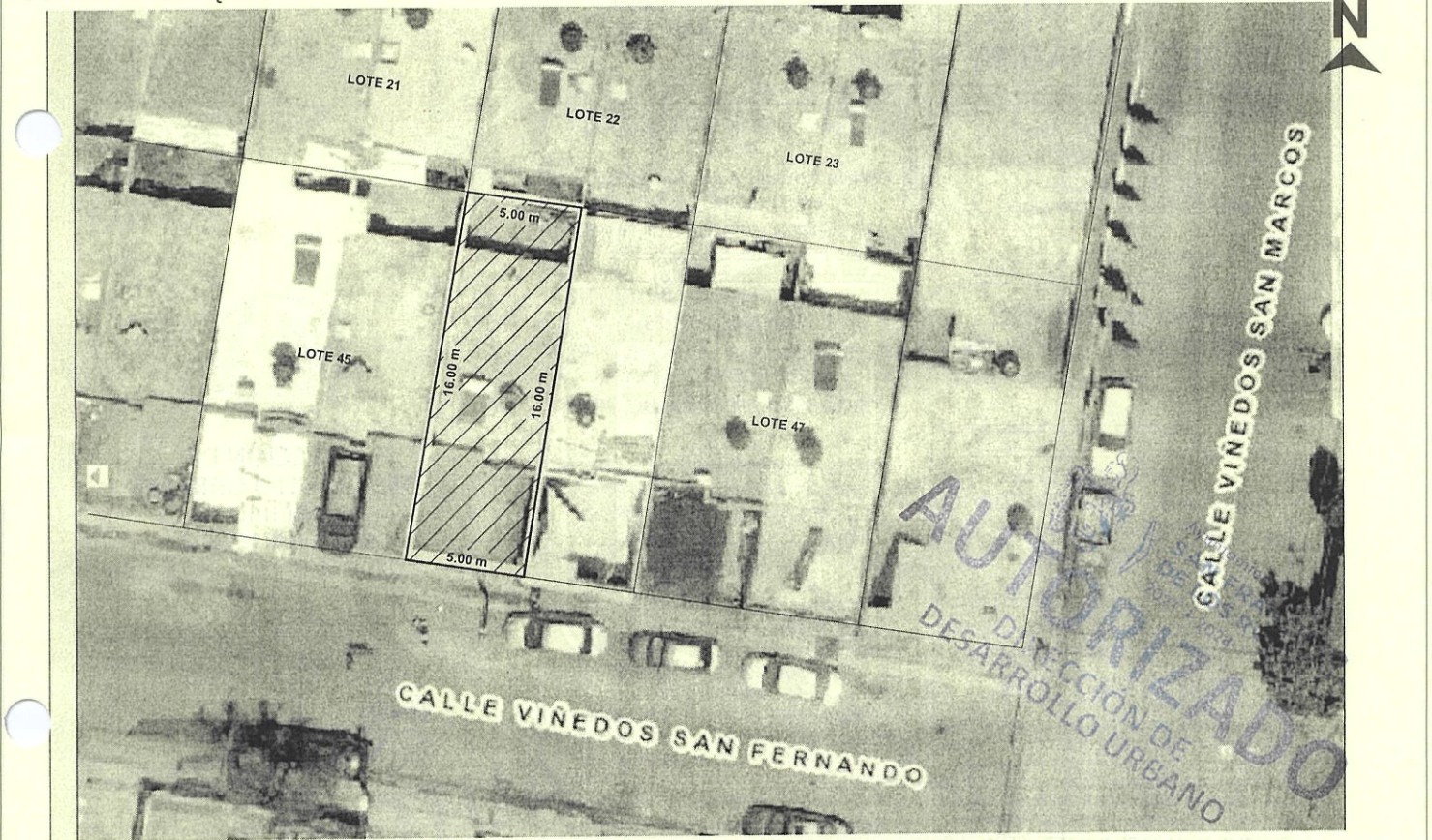

NOTA: DE REQUERIR, UTILICE EL CROQUIS EN ANEXO, SE DEBERÁ PRESENTAR A ESCALA CON ACOTACIONES EN CENTÍMETROS DIBUJO A TINTA, IDENTIFICANDO LAS CALLES QUE LIMITAN LA MANZANA DONDE SE UBICA EL PREDIO

**MEDIDAD DEL PREDIO**

FRENTE **5.00 m con Calle Viñedos San Fernando** COSTADO DERECHO **16.00 m con Area comun.** ALTURA \_\_\_\_\_ NIVELES \_\_\_\_\_  
FONDO **5.00 m con Lote 22** COSTADO IZQUIERDO **16.00 m con Lote 45** DENSIDAD DE POBLACIÓN \_\_\_\_\_  
DISTANCIA A UNA ESQUINA \_\_\_\_\_ SUPERFICIE TOTAL **79.35 m2** COEFICIENTE DE UTILIZACIÓN DEL SUELO (CUS) \_\_\_\_\_  
COEFICIENTE DE OCUPACIÓN DEL SUELO (COS) \_\_\_\_\_

**OBSERVACIONES DE COMPATIBILIDAD URBANÍSTICA**

CONTINUÁN OBSERVACIONES AL REVERSO

**AUTORIZADO**

Con las siguientes Restricciones

uso de suelo permitido.-

**HABITACIONAL**  
**REGIMEN EN CONDOMINIO**

(Únicamente en la zona de ubicación del predio conforme al croquis)

**SELLO**

DIRECCIÓN DE DESARROLLO URBANO  
MUNICIPIO DE SAN FRANCISCO DE LOS ROMO, AGS.

EN BASE AL ARTÍCULO 135, FRACCIONES: VII, VII, IX, XI, XII, XIII, XIV, XVI Y XVII, DEMÁS APLICABLES DEL CÓDIGO DE ORDENAMIENTO TERRITORIAL DEL ESTADO DE AGUASCALIENTES, Y AQUELLAS APLICABLES DEL CÓDIGO MUNICIPAL DE DESARROLLO URBANO Y VIVIENDA PARA EL ESTADO DE AGUASCALIENTES.

ELABORA

REVISA

AUTORIZA

FECHA DE AUTORIZACIÓN

JEFE DE DEPARTAMENTO USOS DE SUELO

SUBDIRECTOR

DIRECTOR DE DESARROLLO URBANO

AÑO

ESTE DOCUMENTO TENDRÁ UNA VIGENCIA DE TRES AÑOS A PARTIR DE SU FECHA DE AUTORIZACIÓN. LA CONSTANCIA MUNICIPAL DE COMPATIBILIDAD NO CONSTITUYE APEO Y DESLINDE RESPECTO DEL INMUEBLE NI ACREDITA LA PROPIEDAD O POSESIÓN DEL MISMO. ESTE DOCUMENTO NO SERÁ VÁLIDO DE PRESENTAR TACHADURAS O ENMENDADURAS. LOS RECUADROS SOMBRADOS SON DE USO EXCLUSIVO DE LA DIRECCIÓN. EL PRESENTE DICTAMEN MUNICIPAL DE COMPATIBILIDAD URBANÍSTICA OBEDECE A LAS DISPOSICIONES SEÑALADAS EN EL CÓDIGO DE ORDENAMIENTO TERRITORIAL DE DESARROLLO URBANO Y VIVIENDA PARA EL ESTADO DE AGUASCALIENTES EN SU TÍTULO III SECC. IV, DEMÁS ARTÍCULOS APLICABLES 1(OTRO) 01 APODERADO LEGAL 02 ARRENDATARIO



**CONSTANCIA MUNICIPAL DE COMPATIBILIDAD URBANÍSTICA**

CONSTANCIA

FECHA DE INGRESO

OBSERVACIONES DE COMPATIBILIDAD URBANÍSTICA (CONTINUACIÓN)

DEBERA RESPETAR

**6.00 MTS.**  
DE ALTURA MAXIMA

ESTE DOCUMENTO TENDRA UNA VIGENCIA DE **TRES AÑOS** A PARTIR DE LA FECHA DE SU EXPEDICION

NO PODRA DEDICARSE A USOS DIFERENTES A LOS AUTORIZADOS EN LA LIC. DE COMP. URBANISTICA

EL SERVICIO DE ENERGIA ELECTRICA ESTA CONDICIONADO A LA FACTIBILIDAD Y VISTO BUENO DE C.F.E. COMISION FEDERAL DE ELECTRICIDAD

COMPATIBLE CON USO HABITACIONAL UNIFAMILIAR  
(Conforme al P.D.U. vigente )

EL SERVICIO DE AGUA POTABLE Y ALCANTARILLADO ESTA CONDICIONADO A LA FACTIBILIDAD Y VISTO BUENO DE ORGOA ORGANISMO OPERADOR DEL AGUA

DEBERA RESPETAR SECCION DE CALLES EXISTENTES , PROPUESTAS Y PASOS DE SERVIDUMBRE

QUEDA PROHIBIDO Estrictamente ARROJAR BASURA, DESPERDICIOS, ACEITES, LIQUIDOS, ACIDOS O CUALQUIER OTRO DESECHO A LAS ALCANTARILLAS  
Art. 624 Codigo Municipal

PARA CONSTRUIR DEBERA PRESENTAR

**PROYECTO**

CON EL AVAL DE UN PERITO RESPONSABLE DE OBRA, CUANDO LOS CLAROS Y/O LOSAS EXEDAN LOS 4.00 METROS DE ANCHO, CUANDO LA CONSTRUCCION SEA MAYOR DE 60 M2 EN PLANTA BAJA Y EN PLANTA ALTA Y SUBSECUENTES, EL PROYECTO DEBERA CUMPLIR CON LOS REQUISITOS SEÑALADOS EN EL LIBRO OCTAVO DEL CODIGO MUNICIPAL DE SAN FRANCISCO DE LOS ROMO

PARA USO HABITACIONAL HASTA 200 M<sup>2</sup> DEBERA INCLUIR 1 CAJON DE ESTACIONAMIENTO  
Articulo. 1204 Codigo Municipal de San Francisco de los Romo; Art. 184 Fraccion IV Codigo Urbano para el Estado de Ags

PARA EDIFICACIONES HABITACIONALES, SE DEBERA INSTALAR UNA CISTERNA QUE CONTENGA LA RESERVA DE AGUA, POR Articulo. 184 Fraccion XIII Codigo Urbano para el Estado de Ags.



**DIRECCIÓN DE DESARROLLO URBANO**  
MUNICIPIO DE SAN FRANCISCO DE LOS ROMO, A.G.S.

**AUTORIZADO**  
Ayuntamiento de SAN FRANCISCO DE LOS ROMO 2021 • 2024  
DIRECCIÓN DE DESARROLLO URBANO

DEBERA RESPETAR EL REGLAMENTO INTERNO DEL CONDOMINIO

EN CASO DE TRATARSE DE UN ARRENDAMIENTO SE DEBERA PRESENTAR COPIA DEL CONTRATO DE ARRENDAMIENTO DEBIDAMENTE FIRMADO Y COPIA DE LA IDENTIFICACION OFICIAL DEL PROPIETARIO. EL PROPIETARIO DEBERA FIRMAR ESTE DOCUMENTO EXPRESANDO CONFORMIDAD DE EXISTIR UNA SOLICITUD DE CAMBIO DE USO DE SUELO POR PARTE DEL ARRENDATARIO

FIRMA DEL PROPIETARIO

*[Handwritten signature]*

FIRMA DEL ARRENDATARIO

Ayuntamiento de **SAN FRANCISCO DE LOS ROMO**  
2021 • 2024

2021 • 2024

ELABORA

JEFE DE DEPARTAMENTO USOS DE SUELO

REVISAR

URB. OSCAR EMILIO RUIZ ESCOBAR

SUBDIRECTOR

AUTORIZA

ARQ. ROSARIO TAPIA MACIAS  
DIRECTORA DE DESARROLLO URBANO

FECHA DE AUTORIZACIÓN

DÍA MES AÑO