



**CATASTRO MUNICIPAL**

**CONSTANCIA MUNICIPAL DE COMPATIBILIDAD URBANÍSTICA**

CONSTANCIA

20 | 2 | 23

**DATOS DEL PROPIETARIO O POSEEDOR LEGAL**

PROPIETARIO  OTRO

FECHA DE INGRESO

NOMBRE **MARIO GALLEGOS MORALES Y COND.** CALLE **FRANCISCO JAVIER MATIRNEZ** 315  
 COLONIA **JOSE ARTEAGA CAMPOS** LOCALIDAD **SAN FRANCISCO DE LOS ROMO**  
 CUENTA CATASTRAL No. \_\_\_\_\_

**UBICACIÓN Y DATOS DEL PREDIO** ESCRITURAS  LIBERTAD DE GRAVAMEN  PAGO DE PREDIAL

CALLE **FRANCISCO JAVIER MATIRNEZ** NÚM **316**  
 COLONIA **JOSE ARTEAGA CAMPOS**  
 MANZANA **6** LOTE **28** CP \_\_\_\_\_  
 LOCALIDAD **SAN FRANCISCO DE LOS ROMO** CLAVE CATASTRAL **11-000-99-0037-303-000**  
 USO O DESTINO DEL SUELO ACTUAL \_\_\_\_\_  
 USO O DESTINO DEL SUELO SOLICITADO **HABITACIONAL**

**URBANIZACIÓN**

- AGUA
- DRENAJE
- ELECTRIFICACIÓN
- GUARNICIÓN
- BANQUETA
- PAVIMENTO

**USO O DESTINO DEL SUELO AUTORIZADO** **HABITACIONAL**

FIRMA DEL PROPIETARIO O POSEEDOR LEGAL

USO O DESTINO DEL SUELO AUTORIZADO **HABITACIONAL**  
 PROGRAMA DE DESARROLLO URBANO DEL CUAL SE OBTIENE **MACARIO J. GOMEZ**  
**2015 - 2035**  
 (EN CASO DE CAMBIO DE USO O DESTINO DEL SUELO, AGREGAR LA FECHA DE AUTORIZACIÓN)

*Maria Bulles*

**LUGAR PARA CROQUIS**

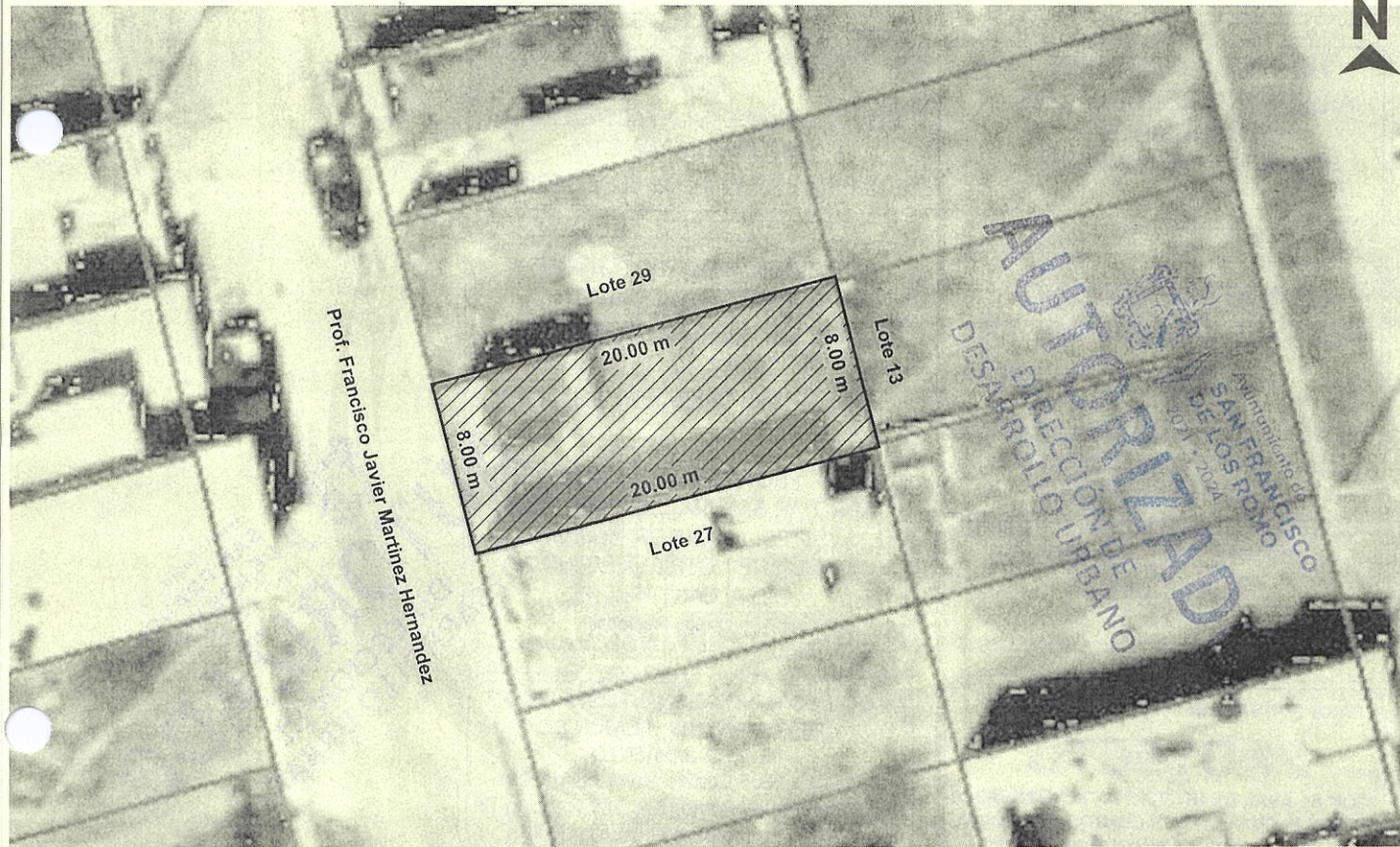

NOTA: DE REQUERIR, UTILICE EL CROQUIS EN ANEXO, SE DEBERÁ PRESENTAR A ESCALA CON ACOTACIONES EN CENTÍMETROS DIBUJO A TINTA, IDENTIFICANDO LAS CALLES QUE LIMITAN LA MANZANA DONDE SE UBICA EL PREDIO

**MEDIDAD DEL PREDIO**

FRENTE **8.00 m con Calle Prof. Francisco Javier Martínez** COSTADO DERECHO **20.00 m con Lote 27**  
 FONDO **8.00 m con Lote 13** COSTADO IZQUIERDO **20.00 m con Lote 29**  
 DISTANCIA A UNA ESQUINA \_\_\_\_\_ SUPERFICIE TOTAL **160.00 m2**

ALTURA \_\_\_\_\_ NIVELES \_\_\_\_\_  
 DENSIDAD DE POBLACIÓN \_\_\_\_\_  
 COEFICIENTE DE UTILIZACIÓN DEL SUELO (CUS) \_\_\_\_\_  
 COEFICIENTE DE OCUPACIÓN DEL SUELO (COS) \_\_\_\_\_

**OBSERVACIONES DE COMPATIBILIDAD URBANÍSTICA**

CONTINUAN OBSERVACIONES AL REVERSO

AUTORIZADO

Con las siguientes Restricciones

uso de suelo permitido.-

HABITACIONAL

(Únicamente en la zona de ubicación del predio conforme al croquis)

SELO

DIRECCIÓN DE DESARROLLO URBANO

MUNICIPIO DE SAN FRANCISCO DE LOS ROMO

2021 • 2024

ELABORA \_\_\_\_\_ REVISÓ **URB. OSVALDO EMILIO RUÍZ ESPINOSA** SUBDIRECTOR  
 AUTORIZA **DIRECTORA ROSARIO TORRES** DIRECTORA DE DESARROLLO URBANO  
 FECHA DE AUTORIZACIÓN **06 MAR. 2023**  
 DÍA \_\_\_\_\_ MES \_\_\_\_\_ AÑO \_\_\_\_\_

ESTE DOCUMENTO TENDRÁ UNA VIGENCIA DE TRES AÑOS A PARTIR DE SU FECHA DE AUTORIZACIÓN. LA CONSTANCIA MUNICIPAL DE COMPATIBILIDAD NO CONSTITUYE APEO Y DESLINDE RESPECTO DEL INMUEBLE NI ACREDITA LA PROPIEDAD O POSESIÓN DEL MISMO. ESTE DOCUMENTO NO SERÁ VÁLIDO DE PRESENTAR TACHADURAS O ENMIENDAS. LOS RECUADROS SOMBRADOS SON DE USO EXCLUSIVO DE LA DIRECCIÓN. EL PRESENTE DICTAMEN MUNICIPAL DE COMPATIBILIDAD URBANÍSTICA OBEDECE A LAS DISPOSICIONES SEÑALADAS EN EL CÓDIGO DE ARRENDAMIENTO TERRITORIAL DESARROLLO URBANO Y VIVIENDA PARA EL ESTADO DE AGUASCALIENTES EN SU TÍTULO III SECC. IV, DEMÁS ARTÍCULOS APLICABLES (OTRO) 01 APODERADO LEGAL 02 ARRENDATARIO



**2023CO- 1285**

**CONSTANCIA MUNICIPAL DE  
COMPATIBILIDAD URBANÍSTICA**



CONSTANCIA

SAN FRANCISCO  
DE LOS ROMO  
2021 • 2024

OBSERVACIONES DE COMPATIBILIDAD URBANÍSTICA (CONTINUACIÓN)

FECHA DE INGRESO

**06 MAR. 2023**

DEBERA RESPETAR  
**6.00 MTS.  
DE ALTURA MAXIMA**

ESTE DOCUMENTO TENDRA UNA  
VIGENCIA DE **TRES AÑOS A**  
PARTIR DE LA FECHA DE SU  
EXPEDICION

NO PODRA DEDICARSE  
A USOS DIFERENTES A LOS  
AUTORIZADOS  
EN LA LIC. DE COMP. URBANISTICA

EL SERVICIO DE ENERGIA ELECTRICA  
ESTA  
CONDICIONADO A LA FACTIBILIDAD Y  
VISTO BUENO DE C.F.E.  
COMISION FEDERAL DE ELECTRICIDAD

COMPATIBLE CON USO  
HABITACIONAL UNIFAMILIAR  
(Conforme al P.D.U. vigente )

EL SERVICIO DE AGUA POTABLE Y  
ALCANTARILLADO ESTA  
CONDICIONADO A LA FACTIBILIDAD Y  
VISTO BUENO DE ORGOA  
ORGANISMO OPERADOR DEL AGUA

DEBERA RESPETAR  
SECCION DE CALLES EXISTENTES  
, PROPUESTAS Y PASOS DE  
SERVIDUMBRE

QUEDA PROHIBIDO ESTRICTAMENTE  
ARROJAR BASURA, DESPERDICIOS,  
ACEITES, LIQUIDOS, ACIDOS O  
CUALQUIER OTRO DESECHO A  
LAS ALCANTARILLAS  
Art. 624 Codigo Municipal

PARA CONSTRUIR DEBERA PRESENTAR  
**PROYECTO**  
CON EL AVAL DE UN PERITO RESPONSABLE  
DE OBRA, CUANDO LOS CLAROS Y/O LOSAS  
EXEDAN LOS 4.00 METROS DE ANCHO,  
CUANDO LA CONSTRUCCION SEA MAYOR DE  
60 M2 EN PLANTA BAJA Y EN PLANTA ALTA  
Y SUBSECUENTES, EL PROYECTO DEBERA  
CUMPLIR CON LOS REQUISITOS SEÑALADOS  
EN EL LIBRO OCTAVO DEL CODIGO  
MUCNIPAL DE SAN FRANCISCO DE LOS  
ROMO

PARA USO HABITACIONAL HASTA 200 M<sup>2</sup>  
DEBERA INCLUIR 1 CAJON DE  
ESTACIONAMIENTO  
Articulo. 1204 Codigo Municipal de San  
Francisco de los Romo; Art. 184 Fraccion IV  
Codigo Urbano para el Estado de Ags

PARA EDIFICACIONES HABITACIONALES,  
SE DEBERA INSTALAR UNA CISTERNA QUE  
CONTENGA LA RESERVA DE AGUA, POR  
Articulo. 184 Fraccion XIII Codigo  
Urbano para el Estado de Ags.

**AUTORIZADO**  
DIRECCIÓN DE  
DESARROLLO URBANO

DIRECCIÓN DE  
DESARROLLO URBANO  
MUNICIPIO DE  
SAN FRANCISCO  
DE LOS ROMO, AGS.

EN CASO DE TRATARSE DE UN ARRENDAMIENTO SE DEBERA PRESENTAR COPIA DEL CONTRATO DE ARRENDAMIENTO DEBIDAMENTE FIRMADO Y COPIA DE LA IDENTIFICACIÓN OFICIAL DEL PROPIETARIO. EL PROPIETARIO DEBERA FIRMAR ESTE DOCUMENTO EXPRESANDO CONFORMIDAD DE EXISTIR UNA SOLICITUD DE CAMBIO DE USO DE SUELO POR PARTE DEL ARRENDATARIO

FIRMA DEL PROPIETARIO

FIRMA DEL ARRENDATARIO

**06 MAR. 2023**

ELABORA  
JEFE DE DEPARTAMENTO USOS DE SUELO

REVISÓ  
**URB. ROSARIO TAPIA**  
**RUIZ ESPARZA ESQUIVEL**  
SUBDIRECTOR

AUTORIZA  
**DIRECCIÓN DE DESARROLLO URBANO**  
DIRECTOR DE DESARROLLO URBANO

FECHA DE AUTORIZACIÓN  
DÍA MES AÑO