



2023CO- 1290

CONSTANCIA

23 2 23

CATASTRO MUNICIPAL

CONSTANCIA MUNICIPAL DE COMPATIBILIDAD URBANÍSTICA

DATOS DEL PROPIETARIO O POSEEDOR LEGAL

PROPIETARIO OTRO

FECHA DE INGRESO

NOMBRE **MARTIN RANGEL FERNANDO** CALLE **CARR A LORETO K. 3.5** LOCALIDAD **SAN FRANCISCO DE LOS ROMO**
 COLONIA **MACARIO J. GOMEZ** LOCALIDAD **SAN FRANCISCO DE LOS ROMO**
 CUENTA CATASTRAL No. _____

UBICACIÓN Y DATOS DEL PREDIO

ESCRITURAS LIBERTAD DE GRAVAMEN PAGO DE PREDIAL

URBANIZACIÓN

CALLE **CARR A LORETO K. 3.5** NÚM **107**
 COLONIA **MACARIO J. GOMEZ**
 MANZANA **5** LOTE **6** CP _____
 LOCALIDAD **SAN FRANCISCO DE LOS ROMO** CLAVE CATASTRAL **11-011-02-0036-006-000**
 USO O DESTINO DEL SUELO ACTUAL _____
 USO O DESTINO DEL SUELO SOLICITADO **SERVICIOS**

AGUA
 DRENAJE
 ELECTRIFICACIÓN
 GUARNICIÓN
 BANQUETA
 PAVIMENTO

USO O DESTINO DEL SUELO AUTORIZADO

FIRMA DEL PROPIETARIO O POSEEDOR LEGAL

USO O DESTINO DEL SUELO AUTORIZADO **SERVICIOS**
 PROGRAMA DE DESARROLLO URBANO DEL CUAL SE OBTIENE **PUERTECITO DE LA VIRGEN**
2015 - 2035
 (EN CASO DE CAMBIO DE USO O DESTINO DEL SUELO, AGREGAR LA FECHA DE AUTORIZACIÓN)

[Handwritten signature]

LUGAR PARA CROQUIS

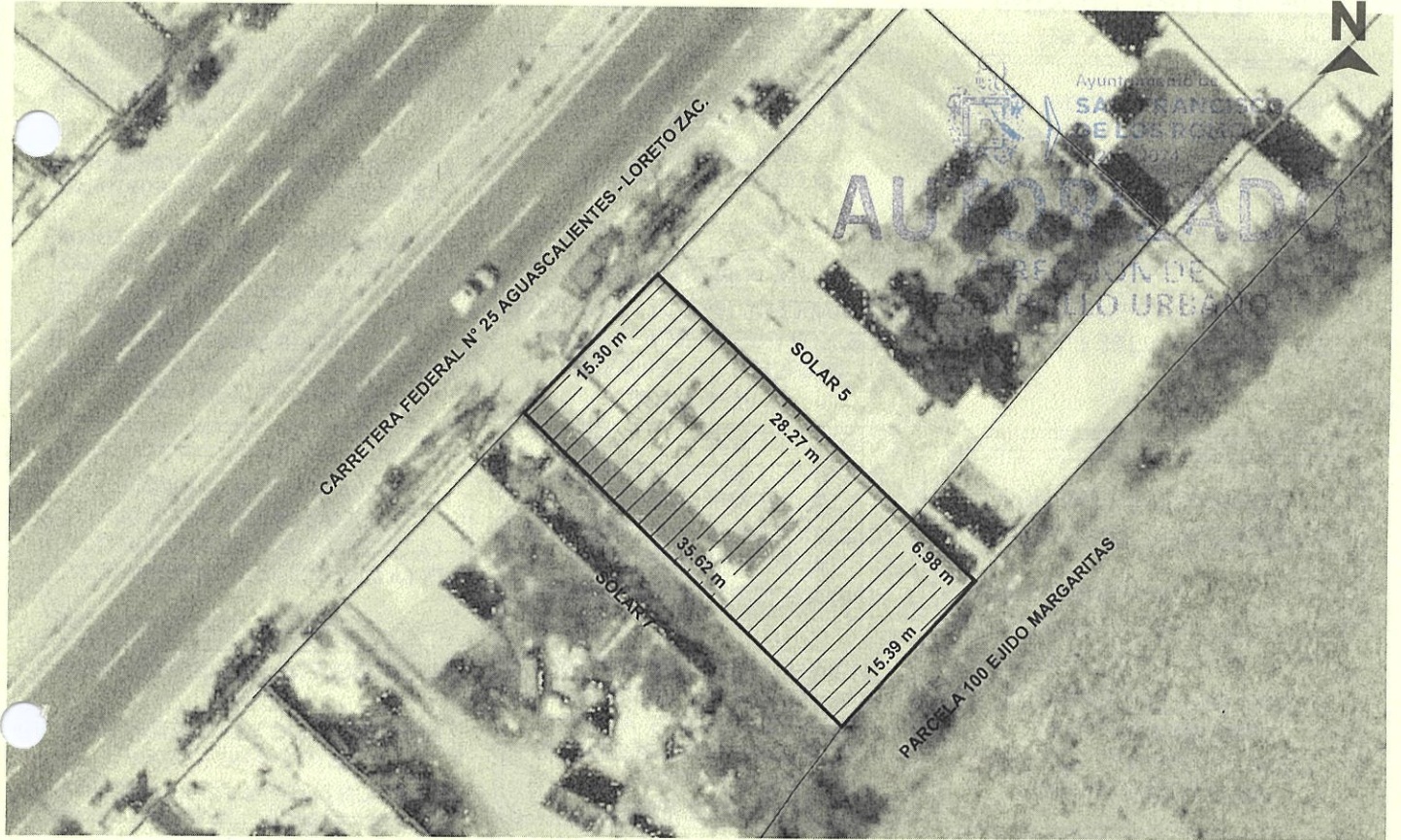

NOTA: DE REQUERIR, UTILICE EL CROQUIS EN ANEXO, SE DEBERÁ PRESENTAR A ESCALA CON ACOTACIONES EN CENTÍMETROS DIBUJO A TINTA, IDENTIFICANDO LAS CALLES QUE LIMITAN LA MANZANA DONDE SE UBICA EL PREDIO

MEDIDAD DEL PREDIO

FRENTE **15.30 m con Carretera Federal N° 25** COSTADO DERECHO **35.62 m con Solar 7** ALTURA _____ NIVELES _____
 FONDO **15.39 m con Parcela 100 Ejido Margaritas** COSTADO IZQUIERDO **6.98 m + 28.27 m con Solar 2 y 5** DENSIDAD DE POBLACIÓN _____
 DISTANCIA A UNA ESQUINA _____ SUPERFICIE TOTAL **544.46 m2** COEFICIENTE DE UTILIZACIÓN DEL SUELO (CUS) _____
 COEFICIENTE DE OCUPACIÓN DEL SUELO (COS) _____

OBSERVACIONES DE COMPATIBILIDAD URBANÍSTICA

CONTINUAN OBSERVACIONES AL REVERSO

ANTECEDENTE DE LA CONSTANCIA MUNICIPAL DE COMPATIBILIDAD URBANÍSTICA N° 2019CO-014

AUTORIZADO

Con la Condición de CUMPLIR con todas las Observaciones que se le señalan.

uso de suelo permitido.- **SERVICIOS**

(Unicamente en la zona de ubicacion del predio conforme al croquis)

EN BASE AL ARTICULO 135, FRACCIONES: VII, VII, IX, XI, XII, XIII, XIV, XVI Y XVII, DEMÁS APLICABLES DEL CODIGO DE ORDENAMIENTO TERRITORIAL, DESARROLLO URBANO Y VIVIENDA PARA EL ESTADO DE AGUASCALIENTES, Y AQUELLAS APLICABLES DEL CODIGO MUNICIPAL

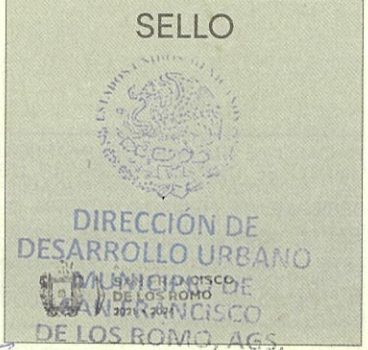

ELABORA
JEFE DE DEPARTAMENTO USOS DE SUELO

REVISÓ
SUBDIRECCIÓN

AUTORIZÓ
DIRECTOR DE DESARROLLO URBANO

FECHA DE AUTORIZACIÓN
DÍA MES AÑO

ESTE DOCUMENTO TENDRÁ UNA VIGENCIA DE TRES AÑOS A PARTIR DE SU FECHA DE AUTORIZACIÓN. LA CONSTANCIA MUNICIPAL DE COMPATIBILIDAD NO CONSTITUYE APEO Y DESLINDE RESPECTO DEL INMUEBLE NI ACREDITA LA PROPIEDAD O POSESIÓN DEL MISMO. ESTE DOCUMENTO NO SERÁ VÁLIDO DE PRESENTAR TACHADURAS O ENMENDADURAS. LOS RECUADROS SOMBRADOS SON DE USO EXCLUSIVO DE LA DIRECCIÓN. EL PRESENTE DICTAMEN MUNICIPAL DE COMPATIBILIDAD URBANÍSTICA OBEDECE A LAS DISPOSICIONES SEÑALADAS EN EL CÓDIGO DE ORDENAMIENTO TERRITORIAL, DESARROLLO URBANO Y VIVIENDA PARA EL ESTADO DE AGUASCALIENTES EN SU TÍTULO III SECC. IV, DEMÁS ARTÍCULOS APLICABLES 1(OTRO) 01 APODERADO LEGAL 02 ARRENDATARIO



2023CO- 1290

CONSTANCIA MUNICIPAL DE COMPATIBILIDAD URBANÍSTICA

CONSTANCIA MUNICIPAL DE COMPATIBILIDAD URBANÍSTICA

FECHA DE EXPEDICIÓN 09 MAR 2023

OBSERVACIONES DE COMPATIBILIDAD URBANÍSTICA (CONTINUACIÓN)



AUTORIZADO
DIRECCIÓN DE DESARROLLO URBANO

DEBERA RESPETAR

6.00 MTS. DE ALTURA MAXIMA

PARA CONSTRUIR DEBERA PRESENTAR

PROYECTO
SI LA CONSTRUCCION ES MAYOR A 60 M² O MAS DE 18 M2 EN LA PLANTA ALTA REQUIERE DE LA RESPONSABILIDAD DEL PERITO

RESPECTARA DERECHO DE VIA DE LA CARRETERA FEDERAL DE.-

20.00 ML.
APARTIR DEL EJE DE LA CARRETERA A AMBOS LADOS

ESTE DOCUMENTO TENDRA UNA VIGENCIA DE **TRES AÑOS** A PARTIR DE LA FECHA DE SU EXPEDICION

NO PODRA DEDICARSE A USOS DIFERENTES A LOS AUTORIZADOS EN LA LIC. DE COMP. URBANISTICA

ESTA LICENCIA DE COMPATIBILIDAD NO AUTORIZA LA VENTA DE BEBIDAS ALCOHOLICAS.

LA SECRETARIA DEL AYUNTAMIENTO Y DIRECCION GENERAL DE GOBIERNO

DEBERA RESPETAR SECCION DE CALLES EXISTENTES

LA VIA PUBLICA DEBERA PERMANECER LIBRE DE CUALQUIER OBJETO QUE IMPIDA EL LIBRE TRANSITO DE PERSONAS O VEHICULOS

CON FUNDAMENTO EN LOS ARTICULOS 110 FRACCION IX Y 1733 DEL CODIGO MUNICIPAL DE SAN FRANCISCO DE LOS ROMO, ES LA FACULTADA PARA AUTORIZAR LAS LICENCIAS REGLAMENTADAS PARA LA VENTA DE BEBIDAS ALCOHOLICAS

COMPATIBLE CON USO HABITACIONAL UNIFAMILIAR

(Conforme al P.D.U. vigente)

EL SERVICIO DE AGUA POTABLE Y ALCANTARILLADO ESTA CONDICIONADO A LA FACTIBILIDAD Y VISTO BUENO DE ORGOA ORGANISMO OPERADOR DEL AGUA

PARA UTILIZAR EL LOCAL COMECIAL DEBERA TRAMITAR LA LICENCIA DE FUNCIONAMIENTO EN LA DIRECCION DE GOBERNACION

DEBERA INCLUIR DENTRO DE SU PREDIO **1 CAJON** DE ESTACIONAMIENTO POR CADA **50 M²** CONSTRUIDOS

QUEDA PROHIBIDO ERICTAMENTE ARROJAR BASURA, DESPERDICIOS, ACEITES, LIQUIDOS, ACIDOS O CUALQUIER OTRO DESECHO A LAS ALCANTARILLAS
Art. 624 Codigo Municipal

EL SERVICIO DE ENERGIA ELECTRICA ESTA CONDICIONADO A LA FACTIBILIDAD Y VISTO BUENO DE C.F.E. COMISION FEDERAL DE ELECTRICIDAD

DIRECCIÓN DE DESARROLLO URBANO
MUNICIPIO DE SAN FRANCISCO DE LOS ROMO, AGS.

EN CASO DE TRATARSE DE UN ARRENDAMIENTO SE DEBERA PRESENTAR COPIA DEL CONTRATO DE ARRENDAMIENTO DEBIDAMENTE FIRMADO Y COPIA DE LA IDENTIFICACION OFICIAL DEL PROPIETARIO. EL PROPIETARIO DEBERA FIRMAR ESTE DOCUMENTO EXPRESANDO CONFORMIDAD DE EXISTIR UNA SOLICITUD DE CAMBIO DE USO DE SUELO POR PARTE DEL ARRENDATARIO

FIRMA DEL PROPIETARIO

FIRMA DEL ARRENDATARIO

[Firma manuscrita]

Ayuntamiento de
SAN FRANCISCO DE LOS ROMO
2021 • 2024

09 MAR. 2023

ELABORA

REVISAR

AUTORIZA

FECHA DE AUTORIZACIÓN

JEFE DE DEPARTAMENTO USOS DE SUELO

SUBDIRECTOR

DIRECTORA DE DESARROLLO URBANO

DÍA MES AÑO

ESTE DOCUMENTO TENDRÁ UNA VIGENCIA DE TRES AÑOS A PARTIR DE SU FECHA DE AUTORIZACIÓN; LA CONSTANCIA MUNICIPAL DE COMPATIBILIDAD NO CONSTITUYE APEO Y DESLINDE RESPECTO DEL INMUEBLE NI ACREDITA LA PROPIEDAD O POSESIÓN DEL MISMO. ESTE DOCUMENTO NO SERÁ VÁLIDO DE PRESENTAR TACHADURAS O ENMENDADURAS. LOS RECUADROS SOMBRADOS SON DE USO EXCLUSIVO DE LA DIRECCIÓN. EL PRESENTE DICTAMEN MUNICIPAL DE CONTABILIDAD URBANÍSTICA OBEDECE A LAS DISPOSICIONES SEÑALADAS EN EL CÓDIGO DE ARRENDAMIENTO TERRITORIAL DESARROLLO URBANO Y VIVIENDA PARA EL ESTADO DE AGUASCALIENTES EN SU TÍTULO III SECC. IV, DEMÁS ARTÍCULOS APLICABLES (OTRO) 01 APODERADO LEGAL 02 ARRENDATARIO