



2023CO- 1307

CATASTRO MUNICIPAL

CONSTANCIA MUNICIPAL DE COMPATIBILIDAD URBANÍSTICA

CONSTANCIA

1 3 23

DATOS DEL PROPIETARIO O POSEEDOR LEGAL

PROPIETARIO OTRO

FECHA DE INGRESO

NOMBRE GARCIA GUERRA CECILIA CALLE SAGUARO 213
 COLONIA MONTEVERDE LOCALIDAD SAN FRANCISCO DE LOS ROMO
 CUENTA CATASTRAL No. _____

UBICACIÓN Y DATOS DEL PREDIO ESCRITURAS LIBERTAD DE GRAVAMEN PAGO DE PREDIAL

URBANIZACIÓN

CALLE SAGUARO NÚM 213
 COLONIA MONTEVERDE
 MANZANA 14 LOTE 27 CP _____
 LOCALIDAD SAN FRANCISCO DE LOS ROMO CLAVE CATASTRAL 11-054-01-0213-027-000
 USO O DESTINO DEL SUELO ACTUAL _____
 USO O DESTINO DEL SUELO SOLICITADO HABITACIONAL

AGUA
 DRENAJE
 ELECTRIFICACIÓN
 GUARNICIÓN
 BANQUETA
 PAVIMENTO

USO O DESTINO DEL SUELO AUTORIZADO HABITACIONAL

FIRMA DEL PROPIETARIO O POSEEDOR LEGAL

USO O DESTINO DEL SUELO AUTORIZADO HABITACIONAL
 PROGRAMA DE DESARROLLO URBANO DEL CUAL SE OBTIENE PUERTECITO DE LA VIRGEN 2015 - 2035
 (EN CASO DE CAMBIO DE USO O DESTINO DEL SUELO, AGREGAR LA FECHA DE AUTORIZACIÓN)

[Handwritten Signature]

LUGAR PARA CROQUIS

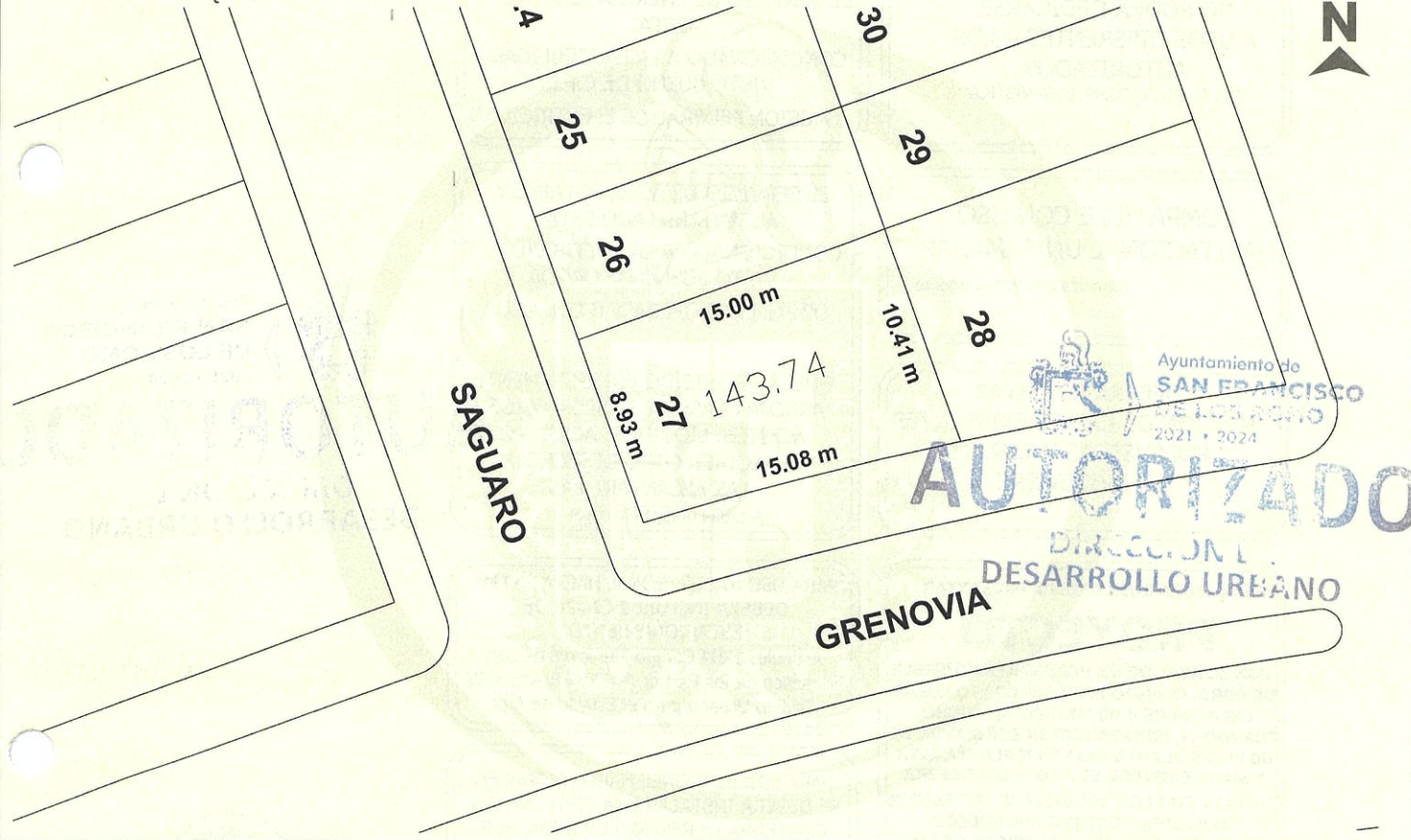

NOTA: DE REQUERIR, UTILICE EL CROQUIS EN ANEXO, SE DEBERÁ PRESENTAR A ESCALA CON ACOTACIONES EN CENTÍMETROS DIBUJO A TINTA, IDENTIFICANDO LAS CALLES QUE LIMITAN LA MANZANA DONDE SE UBICA EL PREDIO

MEDIDAD DEL PREDIO

FRENTE <u>8.93 m con Calle Saguario</u>	COSTADO DERECHO <u>15.08 m con Calle Grenovia</u>	ALTURA _____	NIVELES _____
FONDO <u>10.41 m con Lote 28</u>	COSTADO IZQUIERDO <u>15.00 m con Lote 25</u>	DENSIDAD DE POBLACIÓN _____	COEFICIENTE DE UTILIZACIÓN DEL SUELO (CUS) _____
DISTANCIA A UNA ESQUINA _____	SUPERFICIE TOTAL <u>143.74 m2</u>	COEFICIENTE DE OCUPACIÓN DEL SUELO (COS) _____	

OBSERVACIONES DE COMPATIBILIDAD URBANÍSTICA

CONTINUAN OBSERVACIONES AL REVERSO

AUTORIZADO

Con las siguientes Restricciones

uso de suelo permitido.-

HABITACIONAL

(Únicamente en la zona de ubicación del predio conforme al croquis)

EN BASE AL ARTÍCULO 135, FRACCIONES: VII, VII, IX, XI, XII, XIII, XIV, XVI Y XVII, DEMÁS APLICABLES DEL CÓDIGO DE ORDENAMIENTO TERRITORIAL DE DESARROLLO URBANO Y VIVIENDA PARA EL ESTADO DE AGUASCALIENTES, Y AQUELLAS APLICABLES DEL CÓDIGO MUNICIPAL

ELABORA	REVISAR EMILIO RUIZ ESPINOZA ESQUIVEL	ARQ. ROBERTO MAZAS	FECHA DE AUTORIZACIÓN
JEFE DE DEPARTAMENTO USOS DE SUELO	SUBDIRECTOR	DIRECTOR DE DESARROLLO URBANO	DÍA <u>23</u> MES <u>MAR.</u> AÑO <u>2023</u>

ESTE DOCUMENTO TENDRÁ UNA VIGENCIA DE TRES AÑOS A PARTIR DE SU FECHA DE AUTORIZACIÓN. LA CONSTANCIA MUNICIPAL DE COMPATIBILIDAD NO CONSTITUYE APEO Y DESLINDE RESPECTO DEL INMUEBLE NI ACREDITA LA PROPIEDAD O POSESIÓN DEL MISMO. ESTE DOCUMENTO NO SERÁ VÁLIDO DE PRESENTAR TACHADURAS O ENMENDADURAS. LOS RECUADROS SOMBRADOS SON DE USO EXCLUSIVO DE LA DIRECCIÓN. EL PRESENTE DICTAMEN MUNICIPAL DE COMPATIBILIDAD URBANÍSTICA OBEDECE A LAS DISPOSICIONES SEÑALADAS EN EL CÓDIGO DE ARRENDAMIENTO TERRITORIAL DE DESARROLLO URBANO Y VIVIENDA PARA EL ESTADO DE AGUASCALIENTES EN SU TÍTULO III SECC. IV, DEMÁS ARTÍCULOS APLICABLES (OTRO) 01 APODERADO LEGAL 02 ARRENDATARIO



2023CO-1307

DE LOS ROMO
CONSTANCIA

**CONSTANCIA MUNICIPAL DE
COMPATIBILIDAD URBANÍSTICA**

23 MAR. 2023

OBSERVACIONES DE COMPATIBILIDAD URBANÍSTICA (CONTINUACIÓN)

FECHA DE INGRESO

DEBERA RESPETAR

**6.00 MTS.
DE ALTURA MAXIMA**

ESTE DOCUMENTO TENDRA UNA
VIGENCIA DE **TRES AÑOS** A
PARTIR DE LA FECHA DE SU
EXPEDICION

NO PODRA DEDICARSE
A USOS DIFERENTES A LOS
AUTORIZADOS
EN LA LIC. DE COMP. URBANISTICA

EL SERVICIO DE ENERGIA ELECTRICA
ESTA
CONDICIONADO A LA FACTIBILIDAD Y
VISTO BUENO DE C.F.E.
COMISION FEDERAL DE ELECTRICIDAD

COMPATIBLE CON USO
HABITACIONAL UNIFAMILIAR

(Conforme al P.D.U. vigente)

EL SERVICIO DE AGUA POTABLE Y
ALCANTARILLADO ESTA
CONDICIONADO A LA FACTIBILIDAD Y
VISTO BUENO DE ORGOA
ORGANISMO OPERADOR DEL AGUA

DEBERA RESPETAR
SECCION DE CALLES EXISTENTES
, PROPUESTAS Y PASOS DE
SERVIDUMBRE

QUEDA PROHIBIDO Estrictamente
ARROJAR BASURA, DESPERDICIOS,
ACEITES, LIQUIDOS, ACIDOS O
CUALQUIER OTRO DESECHO A
LAS ALCANTARILLAS
Art. 624 Codigo Municipal

PARA CONSTRUIR DEBERA PRESENTAR

PROYECTO

CON EL AVAL DE UN PERITO RESPONSABLE
DE OBRA, CUANDO LOS CLAROS Y/O LOSAS
EXEDAN LOS 4.00 METROS DE ANCHO,
CUANDO LA CONSTRUCCION SEA MAYOR DE
60 M2 EN PLANTA BAJA Y EN PLANTA ALTA
Y SUBSECUENTES, EL PROYECTO DEBERA
CUMPLIR CON LOS REQUISITOS SEÑALADOS
EN EL LIBRO OCTAVO DEL CODIGO
MUCNIPAL DE SAN FRANCISCO DE LOS
ROMO

PARA USO HABITACIONAL HASTA 200 M²
DEBERA INCLUIR 1 CAJON DE
ESTACIONAMIENTO
Articulo. 1204 Codigo Municipal de San
Francisco de los Romo; Art. 184 Fraccion IV
Codigo Urbano para el Estado de Ags

PARA EDIFICACIONES HABITACIONALES,
SE DEBERA INSTALAR UNA CISTERNA QUE
CONTENGA LA RESERVA DE AGUA, POR
Articulo. 184 Fraccion XIII Codigo
Urbano para el Estado de Ags.

Ayuntamiento de
**SAN FRANCISCO
DE LOS ROMO**
2021 • 2024
AUTORIZADO
DIRECCIÓN DE
DESARROLLO URBANO



**DIRECCIÓN DE
DESARROLLO URBANO
MUNICIPIO DE
SAN FRANCISCO
DE LOS ROMO, AGS.**

EN CASO DE TRATARSE DE UN ARRENDAMIENTO SE DEBERA PRESENTAR COPIA DEL CONTRATO DE ARRENDAMIENTO DEBIDAMENTE FIRMADO Y COPIA DE LA IDENTIFICACION OFICIAL DEL PROPIETARIO. EL PROPIETARIO DEBERA FIRMAR ESTE DOCUMENTO EXPRESANDO CONFORMIDAD DE EXISTIR UNA SOLICITUD DE CAMBIO DE USO DE SUELO POR PARTE DEL ARRENDATARIO

FIRMA DEL PROPIETARIO

FIRMA DEL ARRENDATARIO



23 MAR. 2023

ELABORA

REVISAR

AUTORIZACION

FECHA DE AUTORIZACIÓN

JEFE DE DEPARTAMENTO USOS DE SUELO

URB. OSCAR EMILIO
RUIZ ESPINOZA ESQUIVEL
SUBDIRECTOR

AYUNTAMIENTO DE
SAN FRANCISCO
DE LOS ROMO
2021 • 2024
DIRECCIÓN DE
DESARROLLO URBANO
ROSA RIO
DIRECTOR DE DESARROLLO URBANO

DÍA MES AÑO