



CATASTRO MUNICIPAL

**CONSTANCIA MUNICIPAL DE
COMPATIBILIDAD URBANÍSTICA**

2023CO-948

CONSTANCIA

21 | 12 | 22

DATOS DEL PROPIETARIO O POSEEDOR LEGAL

NOMBRE **MARTINEZ ARNULFO** PROPIETARIO OTRO CALLE **BENITO JUAREZ** FECHA DE INGRESO **124**
 COLONIA **JALTOMATE** LOCALIDAD **SAN FRANCISCO DE LOS ROMO**
 CUENTA CATASTRAL No. _____

UBICACIÓN Y DATOS DEL PREDIO ESCRITURAS LIBERTAD DE GRAVAMEN PAGO DE PREDIAL
 CALLE **CARR. 25 AGS-LORETO** NÚM **KM. 6**

COLONIA _____ LOTE _____ FRACCIÓN 1 _____ CP _____
 LOCALIDAD **MACARIO J. GÓMEZ** CLAVE CATASTRAL **11-000-99-0019-115-000**

USO O DESTINO DEL SUELO SOLICITADO **SERVICIOS**

USO O DESTINO DEL SUELO AUTORIZADO **SERVICIOS**

USO O DESTINO DEL SUELO AUTORIZADO **SERVICIOS**
 PROGRAMA DE DESARROLLO URBANO DEL CUAL SE OBTIENE **PDU Macario J. Gómez 2015-2035**

(EN CASO DE CAMBIO DE USO O DESTINO DEL SUELO, AGREGAR LA FECHA DE AUTORIZACIÓN)

URBANIZACIÓN
 AGUA
 DRENAJE
 ELECTRIFICACIÓN
 GUARNICIÓN
 BANQUETA
 PAVIMENTO

FIRMA DEL PROPIETARIO O POSEEDOR LEGAL

Arnulfo Martinez

LUGAR PARA CROQUIS

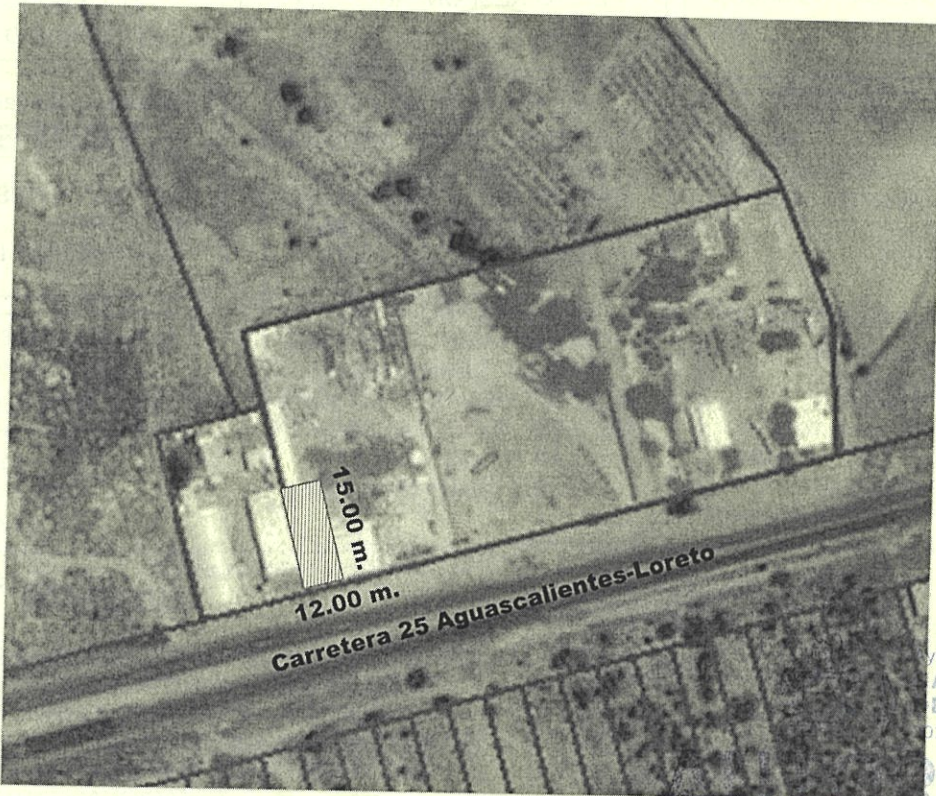

Ayuntamiento de
**SAN FRANCISCO
DE LOS ROMO**
2021 • 2024

AUTORIZADO
 DIRECCIÓN DE
 DESARROLLO URBANO

NOTA: DE REQUERIR, UTILICE EL CROQUIS EN ANEXO, SE DEBERÁ PRESENTAR A ESCALA CON ACOTACIONES EN CENTÍMETROS
 DIBUJO A TINTA, IDENTIFICANDO LAS CALLES QUE LIMITAN LA MANZANA DONDE SE UBICA EL PREDIO

MEDIDAD DEL PREDIO

FRENTE	12.00 m. Carretera Ags.-Loreto.	COSTADO DERECHO	15.00 m. límite	ALTURA	NIVELES
FONDO	12.00 m. limite	COSTADO IZQUIERDO	15.00 m. límite	DENSIDAD DE POBLACIÓN	
DISTANCIA A UNA ESQUINA		SUPERFICIE TOTAL	180.00 m2.	COEFICIENTE DE UTILIZACIÓN DEL SUELO (CUS)	
				COEFICIENTE DE OCUPACIÓN DEL SUELO (COS)	

OBSERVACIONES DE COMPATIBILIDAD URBANÍSTICA

CONTINÚAN OBSERVACIONES AL REVERSO

AUTORIZADO

Con la Condición de cumplir con todas las observaciones que se le señalan.

Uso de suelo permitido:

MERENDERO

(Únicamente en la zona de ubicación del predio conforme al croquis)

SELLO
 DIRECCIÓN DE
 DESARROLLO URBANO
 MUNICIPIO DE
 SAN FRANCISCO
 DE LOS ROMO, AGS.

EN BASE AL ARTÍCULO 135, FRACCIONES: VII, VII, IX, XI, XII, XIII, XIV, XVI Y XVII, DEMÁS APLICABLES DEL CÓDIGO DE ORDENAMIENTO TERRITORIAL, DESARROLLO URBANO Y VIVIENDA PARA EL ESTADO DE AGUASCALIENTES, Y AQUELLAS APLICABLES DEL CÓDIGO MUNICIPAL

ELABORA
**M.D.U. MARÍA ELENA
 MARTÍNEZ CABRAL**
 JEFE DE DEPARTAMENTO USOS DE SUELO

REVISAR
 SUBDIRECTOR

**SAN FRANCISCO
 DE LOS ROMO**
 DIRECCIÓN DE DESARROLLO URBANO
 2021 • 2024

FECHA DE AUTORIZACIÓN
 DÍA **27** MES **ENE** AÑO **2023**

ESTE DOCUMENTO TENDRÁ UNA VIGENCIA DE TRES AÑOS A PARTIR DE SU FECHA DE AUTORIZACIÓN. LA CONSTANCIA MUNICIPAL DE COMPATIBILIDAD NO CONSTITUYE APEO Y DESLINDE RESPECTO DEL INMUEBLE NI ACREDITA LA PROPIEDAD O POSESIÓN DEL MISMO. ESTE DOCUMENTO NO SERÁ VÁLIDO DE PRESENTAR TACHADURAS O ENMENDADURAS. LOS RECUADROS SOMBRADOS SON DE USO EXCLUSIVO DE LA DIRECCIÓN. EL PRESENTE DICTAMEN MUNICIPAL DE COMPATIBILIDAD URBANÍSTICA OBEDECE A LAS DISPOSICIONES SEÑALADAS EN EL CÓDIGO DE ARRENDAMIENTO TERRITORIAL DESARROLLO URBANO Y VIVIENDA PARA EL ESTADO DE AGUASCALIENTES EN SU TÍTULO III SECC. IV, DEMÁS ARTÍCULOS APLICABLES 1(OTRO) 01 APODERADO LEGAL 02 ARRENDATARIO



202300-948

CONSTANCIA MUNICIPAL DE COMPATIBILIDAD URBANÍSTICA

CONSTANCIA

OBSERVACIONES DE COMPATIBILIDAD URBANÍSTICA (CONTINUACIÓN)

DEBERÁ RESPETAR
SECCIÓN DE CALLES EXISTENTES.

DEBERÁ INCLUIR 1 CAJON DE ESTACIONAMIENTO POR CADA **12.0 M2** DE CONSTRUCCIÓN.

DEBERÁ RESPETAR: FECHA DE INGRESO

10.00 MTS. DE ALTURA MÁXIMA
(ART. 24 REGLAMENTO INTERNO DE FUNCIONAMIENTO Y OPERACIÓN DEL PARQUE INDUSTRIAL)

ESTE DOCUMENTO TENDRÁ UNA VIGENCIA DE **TRES AÑOS** A PARTIR DE SU FECHA DE EXPEDICIÓN.

Para construir deberá presentar:
PROYECTO

NO PODRÁ DEDICARSE A USOS DIFERENTES A LOS AUTORIZADOS.

EL SERVICIO DE ENERGÍA ELÉCTRICA ESTA CONDICIONADO A LA FACTIBILIDAD Y VISTO BUENO DE LA COMISIÓN FEDERAL DE ELECTRICIDAD.

SI LA CONSTRUCCIÓN ES MAYOR A 60.00 M2 O MAS DE 18.00 M2 EN PLANTA ALTA REQUIERE DE LA RESPONSIVA DE UN PERITO RESPONSABLE DE OBRA.

LA VÍA PÚBLICA DEBERÁ PERMANECER LIBRE DE CUALQUIER OBJETO QUE IMPIDA EL LIBRE TRÁNSITO DE PERSONAS O VEHÍCULOS.

PARA UTILIZAR EL LOCAL COMERCIAL DEBERÁ TRAMITAR LA LICENCIA DE FUNCIONAMIENTO EN LA DIRECCIÓN DE GOBERNACIÓN.

EL SERVICIO DE AGUA POTABLE Y ALCANTARILLADO, ESTA CONDICIONADO A LA FACTIBILIDAD Y VISTO BUENO DE ORGOA, ORGANISMO OPERADOR DEL AGUA.

Deberá presentar:
PROYECTO
DE LA CONSTRUCCIÓN EXISTENTE Y/O REGULARIZAR LA OBRA.

Compatible con uso:
Servicios
(Únicamente en la zona de ubicación del predio conforme al croquis)

QUEDA PROHIBIDO Estrictamente Arrojar BASURA, DESPERDICIOS, ACEITES, LÍQUIDOS, ACIDOS O CUALQUIER OTRO DESECHO A LAS ALCANTARILLAS.
(Art. 624 Código Municipal.)

DEBERA OBTENER EL DICTAMEN DE PROTECCIÓN CIVIL.

DEBERÁ RESPETAR SECCION DE DERECHO FEDERAL POR CARRETERA DE 20.00 MTS. A CADA LADO APARTIR DEL EJE MAS CARRIL DE ACCESO AL LOCAL.

Para construir deberá presentar:

PROYECTO

CON EL AVAL DE UN PERITO RESPONSABLE DE OBRA Y PERITO ESPECIALIZADO EN ESTRUCTURAS, DEBIENDO INCLUIR MEMORIA DE CÁLCULO ESTRUCTURAL, PLANOS ESTRUCTURALES, CIMENTACIÓN, PLANTAS ARQUITECTÓNICAS, CORTE SANITARIO, ALZADO O FACHADAS, CAJONES DE ESTACIONAMIENTO.

ESTA LICENCIA DE COMPATIBILIDAD NO AUTORIZA LA VENTA DE BEBIDAS ALCOHOLICAS

LA SECRETARÍA DEL H. AYUNTAMIENTO Y DIRECCIÓN GENERAL DE GOBIERNO

CON FUNDAMENTO EN LOS ARTÍCULOS 110 FRACCIÓN IX Y 1733 DEL CÓDIGO MUNICIPAL DE SAN FRANCISCO DE LOS ROMO, **ES LA FACULTADA PARA AUTORIZAR LAS LICENCIAS REGLAMENTADAS PARA LA VENTA DE BEBIDAS ALCOHOLICAS.**

DEBERA REALIZAR LAS OBRAS DE URBANIZACIÓN FUERA DEL PREDIO

AUTORIZADO
DIRECCIÓN DE DESARROLLO URBANO

EN CASO DE TRATARSE DE UN ALQUILER SE DEBERA PRESENTAR COPIA DEL CONTRATO DE ARRENDAMIENTO DEBIDAMENTE FIRMADO Y COPIA DE LA IDENTIFICACIÓN OFICIAL DEL PROPIETARIO. EL PROPIETARIO DEBERA FIRMAR ESTE DOCUMENTO EXPRESANDO CONFORMIDAD DE EXISTIR UNA SOLICITUD DE CAMBIO DE USO DE SUELO POR PARTE DEL ARRENDATARIO

FIRMA DEL PROPIETARIO

FIRMA DEL ARRENDATARIO

Annelito Martinez

Ayuntamiento de **SAN FRANCISCO DE LOS ROMO**
2021 • 2024

Ayuntamiento de **SAN FRANCISCO DE LOS ROMO**
2021 • 2024

ELABORA

M.D.U. MARIA ELENA

REVISAS

SUBDIRECTOR DIRECTOR

ARQ. ROSARICA MARTINEZ
DIRECCIÓN DE DESARROLLO URBANO
DIRECTOR DE DESARROLLO URBANO

FECHA DE AUTORIZACIÓN

27 ENE. 2023

DÍA MES AÑO