



**2023CO- 1330**

CONSTANCIA

26 | 1 | 23

**CATASTRO MUNICIPAL**

**CONSTANCIA MUNICIPAL DE COMPATIBILIDAD URBANÍSTICA**

DATOS DEL PROPIETARIO O POSEEDOR LEGAL PROPIETARIO  OTRO  FECHA DE INGRESO \_\_\_\_\_  
 NOMBRE **MARIAA ELENA LOPEZ CORPUS** CALLE **AV. CRISTOBAL COLON** 424  
 COLONIA **PANAMERICANO** LOCALIDAD **SAN FRANCISCO DE LOS ROMO**  
 CUENTA CATASTRAL No. \_\_\_\_\_

UBICACIÓN Y DATOS DEL PREDIO ESCRITURAS  LIBERTAD DE GRAVAMEN  PAGO DE PREDIAL  URBANIZACIÓN \_\_\_\_\_  
 CALLE **5 DE MAYO** NÚM **S/N**  
 COLONIA **28 DE ABRIL**  
 MANZANA **15** LOTE **2** CP \_\_\_\_\_  
 LOCALIDAD **SAN FRANCISCO DE LOS ROMO** CLAVE CATASTRAL **11-001-02-0122-013-000**  
 USO O DESTINO DEL SUELO ACTUAL \_\_\_\_\_  
 USO O DESTINO DEL SUELO SOLICITADO **HABITACIONAL**

AGUA   
 DRENAJE   
 ELECTRIFICACIÓN   
 GUARNICIÓN   
 BANQUETA   
 PAVIMENTO

USO O DESTINO DEL SUELO AUTORIZADO **HABITACIONAL**  
 PROGRAMA DE DESARROLLO URBANO DEL CUAL SE OBTIENE **CIUDAD DE SAN FRANCISCO**  
**DE LOS ROMO - 2015 - 2035**  
 (EN CASO DE CAMBIO DE USO O DESTINO DEL SUELO, AGREGAR LA FECHA DE AUTORIZACIÓN)

FIRMA DEL PROPIETARIO O POSEEDOR LEGAL

*(Firma manuscrita)*

LUGAR PARA CROQUIS

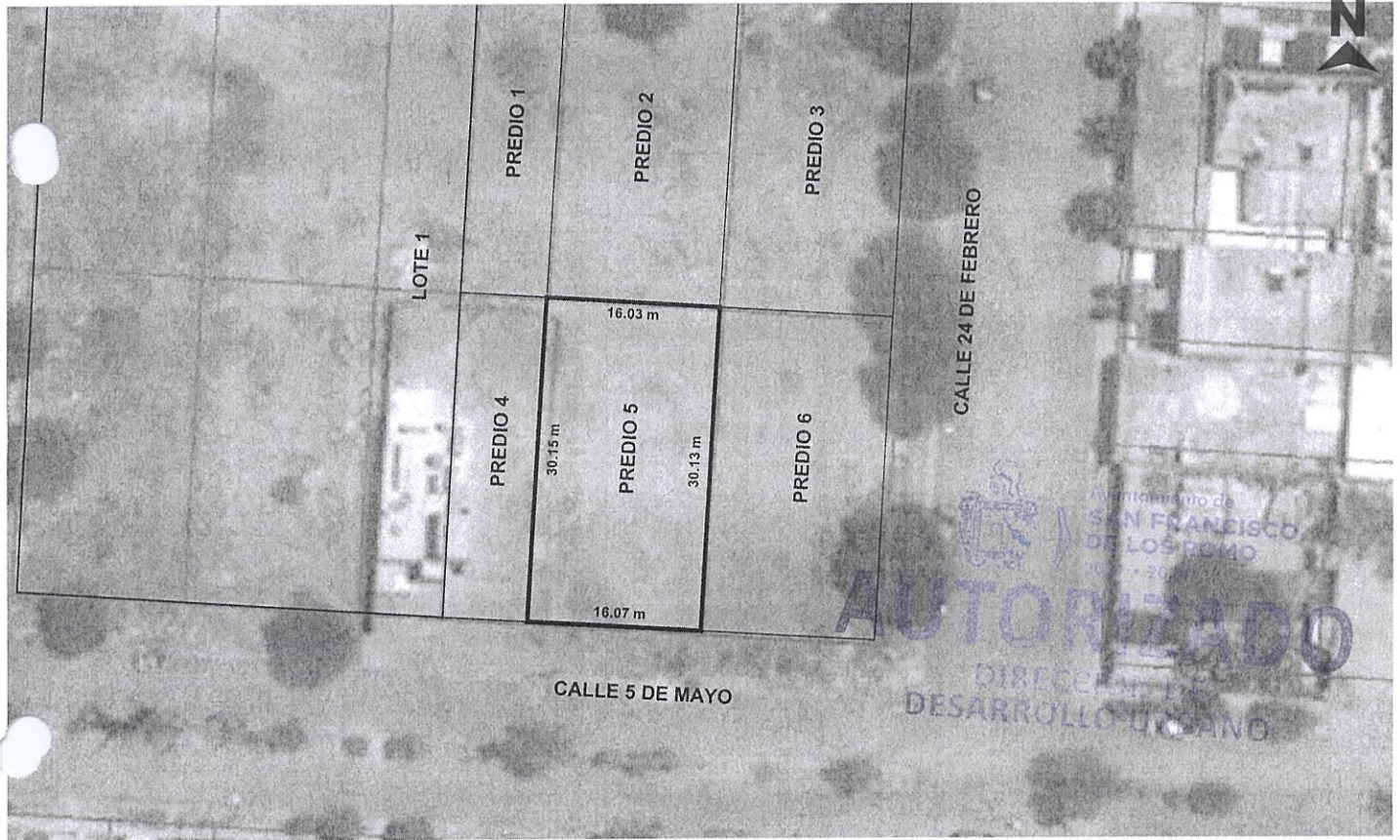

NOTA: DE REQUERIR, UTILICE EL CROQUIS EN ANEXO, SE DEBERÁ PRESENTAR A ESCALA CON ACOTACIONES EN CENTÍMETROS DIBUJO A TINTA, IDENTIFICANDO LAS CALLES QUE LIMITAN LA MANZANA DONDE SE ÚBICA EL PREDIO

MEDIDAD DEL PREDIO

FRENTE <b>16.07 m con Calle 5 de Mayo</b>	COSTADO DERECHO <b>30.13 m con Predio 6 Sub 063/18</b>	ALTURA _____	NIVELES _____
FONDO <b>16.03 m con Predio 2 Sub 063/18</b>	COSTADO IZQUIERDO <b>30.15 m con Predio 4 Sub 063/18</b>	DENSIDAD DE POBLACIÓN _____	COEFICIENTE DE UTILIZACIÓN DEL SUELO (CUS) _____
DISTANCIA A UNA ESQUINA _____	SUPERFICIE TOTAL <b>483.87 m2</b>	COEFICIENTE DE OCUPACIÓN DEL SUELO (COS) _____	

OBSERVACIONES DE COMPATIBILIDAD URBANÍSTICA

CONTINÚAN OBSERVACIONES AL REVERSO

**AUTORIZADO**  
Con las siguientes Restricciones

uso de suelo permitido.-  
**HABITACIONAL**  
(Únicamente en la zona de ubicación del predio conforme al croquis)

**SELLO**  
DIRECCIÓN DE DESARROLLO URBANO  
MUNICIPIO DE SAN FRANCISCO DE LOS ROMO, AGS.

ELABORA **RUZ ESPARZA ESQUIVEL** REVISÓ **MILIO** SUBDIRECTOR  
 AUTORIZA **ARQ. ROSARIO RAMOS MARIAS** DIRECTORA DE DESARROLLO URBANO  
 FECHA DE AUTORIZACIÓN **9 DE ABR. 2023** AÑO

ESTE DOCUMENTO TENDRÁ UNA VIGENCIA DE TRES AÑOS A PARTIR DE SU FECHA DE AUTORIZACIÓN. LA CONSTANCIA MUNICIPAL DE COMPATIBILIDAD NO CONSTITUYE APEO Y DESLINDE RESPECTO DEL INMUEBLE NI ACREDITA LA PROPIEDAD O POSESIÓN DEL MISMO. ESTE DOCUMENTO NO SERÁ VÁLIDO DE PRESENTAR TACHADURAS O ENMENDADURAS. LOS RECUADROS SOMBRADOS SON DE USO EXCLUSIVO DE LA DIRECCIÓN. EL PRESENTE DICTAMEN MUNICIPAL DE CONTABILIDAD URBANÍSTICA OBEDECE A LAS DISPOSICIONES SEÑALADAS EN EL CÓDIGO DE ARRENDAMIENTO TERRITORIAL DESARROLLO URBANO Y VIVIENDA PARA EL ESTADO DE AGUASCALIENTES EN SU TÍTULO III SECC. IV, DEMÁS ARTÍCULOS APLICABLES 1(OTRO) 01 APODERADO LEGAL 02 ARRENDATARIO



**2023CO- 1330**

**CONSTANCIA MUNICIPAL DE COMPATIBILIDAD URBANÍSTICA**



OBSERVACIONES DE COMPATIBILIDAD URBANÍSTICA (CONTINUACIÓN)

FECHA DE INGRESO  
**05 ABR. 2023**

DEBERA RESPETAR

**6.00 MTS.**  
**DE ALTURA MAXIMA**

ESTE DOCUMENTO TENDRA UNA VIGENCIA DE **TRES AÑOS** A PARTIR DE LA FECHA DE SU EXPEDICION

NO PODRA DEDICARSE A USOS DIFERENTES A LOS AUTORIZADOS EN LA LIC. DE COMP. URBANISTICA

EL SERVICIO DE ENERGIA ELECTRICA ESTA CONDICIONADO A LA FACTIBILIDAD Y VISTO BUENO DE C.F.E. COMISION FEDERAL DE ELECTRICIDAD

COMPATIBLE CON USO HABITACIONAL UNIFAMILIAR  
(Conforme al P.D.U. vigente )

EL SERVICIO DE AGUA POTABLE Y ALCANTARILLADO ESTA CONDICIONADO A LA FACTIBILIDAD Y VISTO BUENO DE ORGOA ORGANISMO OPERADOR DEL AGUA

DEBERA RESPETAR SECCION DE CALLES EXISTENTES , PROPUESTAS Y PASOS DE SERVIDUMBRE

QUEDA PROHIBIDO ESTRICTAMENTE ARROJAR BASURA, DESPERDICIOS, ACEITES, LIQUIDOS, ACIDOS O CUALQUIER OTRO DESECHO A LAS ALCANTARILLAS  
Art. 624 Codigo Municipal

PARA CONSTRUIR DEBERA PRESENTAR **PROYECTO**

CON EL AVAL DE UN PERITO RESPONSABLE DE OBRA, CUANDO LOS CLAROS Y/O LOSAS EXEDAN LOS 4.00 METROS DE ANCHO, CUANDO LA CONSTRUCCION SEA MAYOR DE 60 M2 EN PLANTA BAJA Y EN PLANTA ALTA Y SUBSECUENTES, EL PROYECTO DEBERA CUMPLIR CON LOS REQUISITOS SEÑALADOS EN EL LIBRO OCTAVO DEL CODIGO MUCNICIPAL DE SAN FRANCISCO DE LOS ROMO

PARA USO HABITACIONAL HASTA 200 M<sup>2</sup> DEBERA INCLUIR 1 CAJON DE ESTACIONAMIENTO  
Articulo. 1204 Codigo Municipal de San Francisco de los Romo; Art. 184 Fraccion IV Codigo Urbano para el Estado de Ags

PARA EDIFICACIONES HABITACIONALES, SE DEBERA INSTALAR UNA CISTERNA QUE CONTENGA LA RESERVA DE AGUA, POR Articulo. 184 Fraccion XIII Codigo Urbano para el Estado de Ags.



EN CASO DE TRATARSE DE UN ARRENDAMIENTO SE DEBERA PRESENTAR COPIA DEL CONTRATO DE ARRENDAMIENTO DEBIDAMENTE FIRMADO Y COPIA DE LA IDENTIFICACIÓN OFICIAL DEL PROPIETARIO. EL PROPIETARIO DEBERA FIRMAR ESTE DOCUMENTO EXPRESANDO CONFORMIDAD DE EXISTIR UNA SOLICITUD DE CAMBIO DE USO DE SUELO POR PARTE DEL ARRENDATARIO

FIRMA DEL PROPIETARIO

FIRMA DEL ARRENDATARIO  
  
Ayuntamiento de SAN FRANCISCO DE LOS ROMO  
05 ABR. 2023

ELABORA  
JEFE DE DEPARTAMENTO USOS DE SUELO

REVISÓ  
URB. OSYR EMILIO RUIZ ESPINOSA ESQUIVEL  
SUBDIRECTOR

AUTORIZÓ  
ARQ. ROSARIO MARIA MACIAS  
DIRECTOR DE DESARROLLO URBANO

FECHA DE AUTORIZACIÓN  
DÍA MES AÑO