



**2023CO- 1342**

**CATASTRO MUNICIPAL**

**CONSTANCIA MUNICIPAL DE COMPATIBILIDAD URBANÍSTICA**

CONSTANCIA

26 1 23

**DATOS DEL PROPIETARIO O POSEEDOR LEGAL**

NOMBRE **LUZ MARIA GARCIA AGUIÑAGA** PROPIETARIO  OTRO  CALLE **FRESNO** FECHA DE INGRESO **114**  
 COLONIA **LOS CEDROS** LOCALIDAD **SAN FRANCISCO DE LOS ROMO**  
 CUENTA CATASTRAL No. \_\_\_\_\_

**UBICACIÓN Y DATOS DEL PREDIO** ESCRITURAS  LIBERTAD DE GRAVAMEN  PAGO DE PREDIAL

CALLE **FRESNO** URBANIZACIÓN \_\_\_\_\_  
 COLONIA **LOS CEDROS** NÚM **114**  
 MANZANA \_\_\_\_\_ / LOTE **11** CP \_\_\_\_\_  
 LOCALIDAD **SAN FRANCISCO DE LOS ROMO** CLAVE CATASTRAL **11-001-02-0028-038-000**  
 USO O DESTINO DEL SUELO ACTUAL \_\_\_\_\_  
 USO O DESTINO DEL SUELO SOLICITADO **COMERCIAL**

- URBANIZACIÓN
- AGUA
  - DRENAJE
  - ELECTRIFICACIÓN
  - GUARNICIÓN
  - BANQUETA
  - PAVIMENTO

**USO O DESTINO DEL SUELO AUTORIZADO** **COMERCIAL** FIRMA DEL PROPIETARIO O POSEEDOR LEGAL \_\_\_\_\_

USO O DESTINO DEL SUELO AUTORIZADO **COMERCIO (TORTILLERÍA)**  
 PROGRAMA DE DESARROLLO URBANO DEL CUAL SE OBTIENE **PDU Ciudad de San Francisco de los Romo 2015-2035**  
 (EN CASO DE CAMBIO DE USO O DESTINO DEL SUELO, AGREGAR LA FECHA DE AUTORIZACIÓN)

**LUGAR PARA CROQUIS**

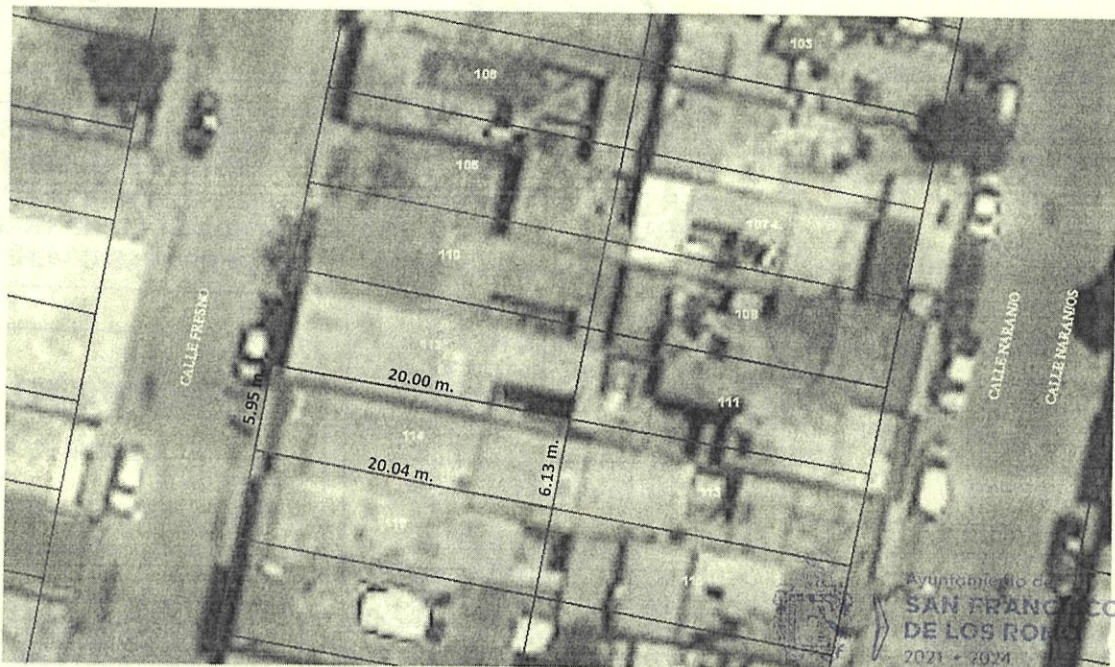

**AUTORIZADO**  
 DIRECCIÓN DE DESARROLLO URBANO

NOTA: DE REQUERIR, UTILICE EL CROQUIS EN ANEXO. SE DEBERÁ PRESENTAR A ESCALA CON ACOTACIONES EN CENTÍMETROS DIBUJO A TINTA, IDENTIFICANDO LAS CALLES QUE LIMITAN LA MANZANA DONDE SE UBICA EL PREDIO

**MEDIDAS DEL PREDIO**

FRENTE <b>5.95 m. calle Fresno</b>	COSTADO DERECHO <b>20.04 m. límite</b>	ALTURA _____	NIVELES _____
FONDO <b>6.13 m. límite</b>	COSTADO IZQUIERDO <b>20.00 m. límite</b>	DENSIDAD DE POBLACIÓN _____	COEFICIENTE DE UTILIZACIÓN DEL SUELO (CUS) _____
DISTANCIA A UNA ESQUINA _____	SUPERFICIE TOTAL <b>120.92 m2.</b>	COEFICIENTE DE OCUPACIÓN DEL SUELO (COS) _____	

**OBSERVACIONES DE COMPATIBILIDAD URBANÍSTICA**

CONTINUAN OBSERVACIONES AL REVERSO

**AUTORIZADO**

Con la Condición de cumplir con todas las observaciones que se le señalan.

Uso de suelo permitido:

**COMERCIAL**

(Únicamente en la zona de ubicación del predio conforme al croquis)



**DIRECCIÓN DE DESARROLLO URBANO MUNICIPAL DE SAN FRANCISCO DE LOS ROMO**  
 AGS.  
 2021 • 2024

EN BASE AL ARTÍCULO 135. FRACCIONES: VII, VII IX, XI, XII, XIII, XIV, XVI Y XVII. DEMÁS APLICABLES DEL CÓDIGO DE ORDENAMIENTO TERRITORIAL DE SAN FRANCISCO DE LOS ROMO Y VIVIENDA PARA EL ESTADO DE AGUASCALIENTES, Y AQUELLAS APLICABLES DEL CÓDIGO MUNICIPAL 2021 • 2024

ELABORA **M.D.U. MARIA ELENA MARTINEZ CABRAL** REVISARQ. ROSARIO TABLADINAS DIRECTORA DE DESARROLLO URBANO  
 SUBDIRECTOR DIRECTOR DE DESARROLLO URBANO  
 FECHA DE AUTORIZACIÓN **12 ABR. 2023**  
 DÍA MES AÑO

ESTE DOCUMENTO TENDRÁ UNA VIGENCIA DE TRES AÑOS A PARTIR DE SU FECHA DE AUTORIZACIÓN. LA CONSTANCIA MUNICIPAL DE COMPATIBILIDAD NO CONSTITUYE APEO Y DESLINDE RESPECTO DEL INMUEBLE NI ACREDITA LA PROPIEDAD O POSESIÓN DEL MISMO. ESTE DOCUMENTO NO SERÁ VÁLIDO DE PRESENTAR TACHADURAS O ENMENDADURAS. LOS RECUADROS SOMBRADOS SON DE USO EXCLUSIVO DE LA DIRECCIÓN. EL PRESENTE DICTAMEN MUNICIPAL DE CONTABILIDAD URBANÍSTICA OBEDECE A LAS DISPOSICIONES SEÑALADAS EN EL CÓDIGO DE ARRENDAMIENTO TERRITORIAL DE DESARROLLO URBANO Y VIVIENDA PARA EL ESTADO DE AGUASCALIENTES EN SU TÍTULO III SECC. IV, DEMÁS ARTÍCULOS APLICABLES 1(OTRO) 01 APODERADO LEGAL 02 ARRENDATARIO.



**CONSTANCIA MUNICIPAL DE  
COMPATIBILIDAD URBANÍSTICA**



FECHA DE INGRESO

**12 ABR, 2023**

OBSERVACIONES DE COMPATIBILIDAD URBANÍSTICA (CONTINUACIÓN)

DEBERÁ RESPETAR SECCIÓN DE CALLES EXISTENTES.

DEBERÁ INCLUIR **1** CAJON DE ESTACIONAMIENTO POR CADA **50.0 M2** DE CONSTRUCCIÓN.

DEBERÁ RESPETAR: **6.00 MTS. DE ALTURA MÁXIMA** (ART. 24 REGLAMENTO INTERNO DE FUNCIONAMIENTO Y OPERACIÓN DEL PARQUE INDUSTRIAL)

ESTE DOCUMENTO TENDRÁ UNA VIGENCIA DE **TRES AÑOS** A PARTIR DE SU FECHA DE EXPEDICIÓN.

Para construir deberá presentar: **PROYECTO**

NO PODRÁ DEDICARSE A USOS DIFERENTES A LOS AUTORIZADOS.

EL SERVICIO DE ENERGÍA ELÉCTRICA ESTA CONDICIONADO A LA FACTIBILIDAD Y VISTO BUENO DE LA COMISIÓN FEDERAL DE ELECTRICIDAD.

SI LA CONSTRUCCIÓN ES MAYOR A 60.00 M2 O MAS DE 18.00 M2 EN PLANTA ALTA REQUIERE DE LA RESPONSIVA DE UN PERITO RESPONSABLE DE OBRA.

**LA VÍA PÚBLICA DEBERÁ PERMANECER LIBRE DE CUALQUIER OBJETO QUE IMPIDA EL LIBRE TRÁNSITO DE PERSONAS O VEHÍCULOS.**

PARA UTILIZAR EL LOCAL COMERCIAL DEBERÁ TRAMITAR LA LICENCIA DE FUNCIONAMIENTO EN LA DIRECCIÓN DE GOBERNACIÓN.

EL SERVICIO DE AGUA POTABLE Y ALCANTARILLADO, ESTA CONDICIONADO A LA FACTIBILIDAD Y VISTO BUENO DE ORGOA, ORGANISMO OPERADOR DEL AGUA.

Deberá presentar: **PROYECTO** DE LA CONSTRUCCIÓN EXISTENTE Y/O REGULARIZAR LA OBRA.

Compatible con uso: **Comercio-Tortillería** (Únicamente en la zona de ubicación del predio conforme al croquis)

QUEDA PROHIBIDO ESTRUCTAMENTE ARROJAR BASURA, DESPERDICIOS, ACEITES, LÍQUIDOS, ACIDOS O CUALQUIER OTRO DESECHO A LAS ALCANTARILLAS. (Art. 624 Código Municipal.)

**DEBERA PRESENTAR DOCTAMEN DE PROTECCIÓN CIVIL**

Ayuntamiento de **SAN FRANCISCO DE LOS ROMO** 2021 • 2024  
**AUTORIZADO**  
DIRECCIÓN DE DESARROLLO URBANO

DIRECCIÓN DE DESARROLLO URBANO MUNICIPAL DE SAN FRANCISCO DE LOS ROMO, AGS.

EN CASO DE TRATARSE DE UN ARRENDAMIENTO SE DEBERÁ PRESENTAR COPIA DEL CONTRATO DE ARRENDAMIENTO DEBIDAMENTE FIRMADO Y COPIA DE LA IDENTIFICACIÓN OFICIAL DEL PROPIETARIO. EL PROPIETARIO DEBERÁ FIRMAR ESTE DOCUMENTO EXPRESANDO CONFORMIDAD DE EXISTIR UNA SOLICITUD DE CAMBIO DE USO DE SUELO POR PARTE DEL ARRENDATARIO.

FIRMA DEL PROPIETARIO

*[Handwritten Signature]*

FIRMA DEL ARRENDATARIO

**12 ABR, 2023**

Ayuntamiento de **SAN FRANCISCO DE LOS ROMO** 2021 • 2024

ELABORA  
**M.D.U. MARIA ELENA MARTINEZ CABRAL**  
JEFE DE DEPARTAMENTO USOS DE SUELO

REVISAR

SUBDIRECTOR

AUTORIZA  
**ARQ. ROSARIO TARRA GARCIA**  
DIRECTORA DE DESARROLLO URBANO  
DIRECTOR DE DESARROLLO URBANO

FECHA DE AUTORIZACIÓN  
DÍA \_\_\_\_\_ MES \_\_\_\_\_ AÑO \_\_\_\_\_