



**2023CO- 1364**

**CATASTRO MUNICIPAL**

**CONSTANCIA MUNICIPAL DE COMPATIBILIDAD URBANÍSTICA**

CONSTANCIA

12 4 23

**DATOS DEL PROPIETARIO O POSEEDOR LEGAL**

PROPIETARIO  OTRO

FECHA DE INGRESO

NOMBRE **DAVID GUZMAN LEZAMA** CALLE **AV. REVOLUCION** 416  
 COLONIA **SAN JOSE DE BUENAVISTA** LOCALIDAD **SAN FRANCISCO DE LOS ROMO**  
 CUENTA CATASTRAL No. \_\_\_\_\_

**UBICACIÓN Y DATOS DEL PREDIO** ESCRITURAS  LIBERTAD DE GRAVAMEN  PAGO DE PREDIAL

CALLE **AV. REVOLUCION** NÚM **416**  
 COLONIA **SAN JOSE DE BUENAVISTA**  
 MANZANA **26** LOTE **24** CP \_\_\_\_\_  
 LOCALIDAD **SAN FRANCISCO DE LOS ROMO** CLAVE CATASTRAL **11-001-02-0159-024-000**  
 USO O DESTINO DEL SUELO ACTUAL \_\_\_\_\_  
 USO O DESTINO DEL SUELO SOLICITADO **COMERCIAL**

**URBANIZACIÓN**

- AGUA
- DRENAJE
- ELECTRIFICACIÓN
- GUARNICIÓN
- BANQUETA
- PAVIMENTO

**USO O DESTINO DEL SUELO AUTORIZADO** **COMERCIAL**

FIRMA DEL PROPIETARIO O POSEEDOR LEGAL

**USO O DESTINO DEL SUELO AUTORIZADO** **COMERCIO (TORTILLERÍA Y MOLINO DE NIX.)**

PROGRAMA DE DESARROLLO URBANO DEL CUAL SE OBTIENE  
**PDU Ciudad de San Francisco de los Romo 2015-2035**

(EN CASO DE CAMBIO DE USO O DESTINO DEL SUELO, AGREGAR LA FECHA DE AUTORIZACIÓN)

*David Guzman L.*

**LUGAR PARA CROQUIS**

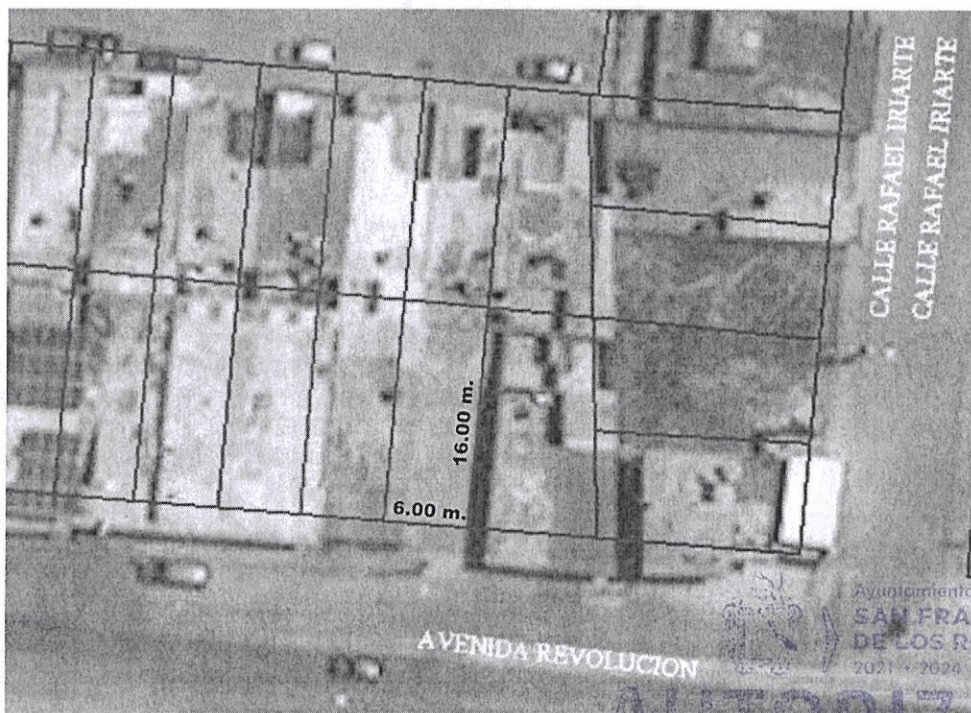

**AUTORIZADO**  
 DIRECCIÓN DE DESARROLLO URBANO

NOTA: DE REQUERIR, UTILICE EL CROQUIS EN ANEXO, SE DEBERÁ PRESENTAR A ESCALA CON ACOTACIONES EN CENTÍMETROS DIBUJO A TINTA, IDENTIFICANDO LAS CALLES QUE LIMITAN LA MANZANA DONDE SE UBICA EL PREDIO

**MEDIDAD DEL PREDIO**

FRENTE **6.00 m. Ave. Revolución** COSTADO DERECHO **16.00 m. límite**  
 FONDO **6.00 m. límite** COSTADO IZQUIERDO **16.00 m. límite**  
 DISTANCIA A UNA ESQUINA \_\_\_\_\_ SUPERFICIE TOTAL **96.00 m2.**

ALTURA \_\_\_\_\_ NIVELES \_\_\_\_\_  
 DENSIDAD DE POBLACIÓN \_\_\_\_\_  
 COEFICIENTE DE UTILIZACIÓN DEL SUELO (CUS) \_\_\_\_\_  
 COEFICIENTE DE OCUPACIÓN DEL SUELO (COS) \_\_\_\_\_

**OBSERVACIONES DE COMPATIBILIDAD URBANÍSTICA**

CONTINUÁN OBSERVACIONES AL REVERSO

**AUTORIZADO**

Con la Condición de cumplir con todas las observaciones que se le señalan.

Uso de suelo permitido:

**COMERCIAL INMEDIATO**

(Únicamente en la zona de ubicación del predio conforme al croquis)

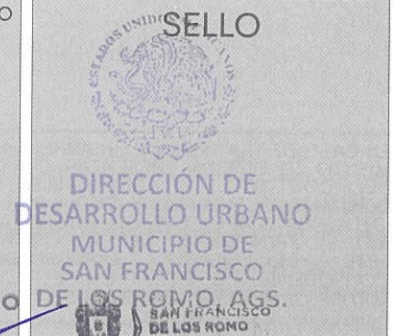

ELABORA  
**M. D. U. MARÍA ELENA**  
 JEFE DE DEPARTAMENTO USOS DE SUELO

REVISAR  
 SUBDIRECTOR

AUTORIZA  
**ARQ. ROSARIO GUERRAS**  
 DIRECTORA DE DESARROLLO URBANO

FECHA DE AUTORIZACIÓN  
**26 ABR. 2023**  
 MES AÑO

ESTE DOCUMENTO VALIDA UNA VIGENCIA DE TRES AÑOS A PARTIR DE SU FECHA DE AUTORIZACIÓN. LA CONSTANCIA MUNICIPAL DE COMPATIBILIDAD NO CONSTITUYE APEO Y DESLINDE RESPECTO DEL INMUEBLE NI ACREDITA LA PROPIEDAD O POSESIÓN DEL MISMO. ESTE DOCUMENTO NO SERÁ VÁLIDO DE PRESENTAR TACHADURAS O ENMENDADURAS. LOS RECUADROS SOMBRADOS SON DE USO EXCLUSIVO DE LA DIRECCIÓN. EL PRESENTE DICTAMEN MUNICIPAL DE CONTABILIDAD URBANÍSTICA OBEDECE A LAS DISPOSICIONES SEÑALADAS EN EL CÓDIGO DE ARRENDAMIENTO TERRITORIAL DESARROLLO URBANO Y VIVIENDA PARA EL ESTADO DE AGUASCALIENTES EN SU TÍTULO III SECC. IV, DEMÁS ARTÍCULOS APLICABLES (OTRO) 01 APODERADO LEGAL 02 ARRENDATARIO



**CONSTANCIA MUNICIPAL DE COMPATIBILIDAD URBANÍSTICA**



26 ABR 2023  
FECHA DE INGRESO

OBSERVACIONES DE COMPATIBILIDAD URBANÍSTICA (CONTINUACIÓN)

DEBERÁ RESPETAR SECCIÓN DE CALLES EXISTENTES.

DEBERÁ INCLUIR **1** CAJÓN DE ESTACIONAMIENTO POR CADA **50.0 M2** DE CONSTRUCCIÓN.

DEBERÁ RESPETAR: **6.00 MTS. DE ALTURA MÁXIMA** (ART. 24 REGLAMENTO INTERNO DE FUNCIONAMIENTO Y OPERACIÓN DEL PARQUE INDUSTRIAL)

ESTE DOCUMENTO TENDRÁ UNA VIGENCIA DE **TRES AÑOS** A PARTIR DE SU FECHA DE EXPEDICIÓN.

Para construir deberá presentar:

**PROYECTO**

NO PODRÁ DEDICARSE A USOS DIFERENTES A LOS AUTORIZADOS.

EL SERVICIO DE ENERGÍA ELÉCTRICA ESTA CONDICIONADO A LA FACTIBILIDAD Y VISTO BUENO DE LA COMISIÓN FEDERAL DE ELECTRICIDAD.

SI LA CONSTRUCCIÓN ES MAYOR A 60.00 M2 O MAS DE 18.00 M2 EN PLANTA ALTA REQUIERE DE LA RESPONSABILIDAD DE UN PERITO RESPONSABLE DE OBRA.

**LA VÍA PÚBLICA DEBERÁ PERMANECER LIBRE DE CUALQUIER OBJETO QUE IMPIDA EL LIBRE TRÁNSITO DE PERSONAS O VEHÍCULOS.**

PARA UTILIZAR EL LOCAL COMERCIAL DEBERÁ TRAMITAR LA LICENCIA DE FUNCIONAMIENTO EN LA DIRECCIÓN DE GOBERNACIÓN.

EL SERVICIO DE AGUA POTABLE Y ALCANTARILLADO, ESTA CONDICIONADO A LA FACTIBILIDAD Y VISTO BUENO DE ORGOA, ORGANISMO OPERADOR DEL AGUA.

Deberá presentar: **PROYECTO** DE LA CONSTRUCCIÓN EXISTENTE Y/O REGULARIZAR LA OBRA.

Compatible con uso:  
**Comercio-Tortillería y Molino de Nixtamal**  
(Únicamente en la zona de ubicación del predio conforme al croquis)

**QUEDA PROHIBIDO ESTRICTAMENTE ARROJAR BASURA, DESPERDICIOS, ACEITES, LÍQUIDOS, ACIDOS O CUALQUIER OTRO DESECHO A LAS ALCANTARILLAS.**  
(Art. 624 Código Municipal.)

**DEBERA PRESENTAR DICTAMEN DE PROTECCIÓN CIVIL**

Ayuntamiento de  
**SAN FRANCISCO DE LOS ROMO**  
2021 • 2024

**AUTORIZADO**  
DIRECCIÓN DE DESARROLLO URBANO



DIRECCIÓN DE DESARROLLO URBANO  
MUNICIPIO DE SAN FRANCISCO DE LOS ROMO, AGS.

EN CASO DE TRATARSE DE UN ARRENDAMIENTO SE DEBERA PRESENTAR COPIA DEL CONTRATO DE ARRENDAMIENTO DEBIDAMENTE FIRMADO Y COPIA DE LA IDENTIFICACIÓN OFICIAL DEL PROPIETARIO. EL PROPIETARIO DEBERA FIRMAR ESTE DOCUMENTO EXPRESANDO CONFORMIDAD DE EXISTIR UNA SOLICITUD DE CAMBIO DE USO DE SUELO POR PARTE DEL ARRENDATARIO

FIRMA DEL PROPIETARIO

David Guzman

FIRMA DEL ARRENDATARIO

26 ABR. 2023

ELABORA

M.D.U. MARIA ELENA

JEFE DE DEPARTAMENTO DE DESARROLLO URBANO

REVISAS

SUBDIRECTOR

AUTORIZA

PROF. ROSARIO ZAPATA MACIAS  
DIRECTOR DE DESARROLLO URBANO

FECHA DE AUTORIZACIÓN

DÍA MES AÑO