



**2023CO- 1384**

**CONSTANCIA MUNICIPAL DE COMPATIBILIDAD URBANÍSTICA**

**CATASTRO MUNICIPAL**

CONSTANCIA

27 | 4 | 23

DATOS DEL PROPIETARIO O POSEEDOR LEGAL PROPIETARIO  OTRO  FECHA DE INGRESO \_\_\_\_\_  
 NOMBRE **GUILLERMINA CANALES MUÑOZ** CALLE **CARRETERA 25** 207  
 COLONIA **MACARIO J. GOMEZ** LOCALIDAD **SAN FRANCISCO DE LOS ROMO**  
 CUENTA CATASTRAL No. \_\_\_\_\_

UBICACIÓN Y DATOS DEL PREDIO ESCRITURAS  LIBERTAD DE GRAVAMEN  PAGO DE PREDIAL  URBANIZACIÓN \_\_\_\_\_  
 CALLE **CARRETERA 25** NÚM **207** AGUA   
 COLONIA **MACARIO J. GOMEZ** DRENAJE   
 MANZANA **24** LOTE **1** CP \_\_\_\_\_ ELECTRIFICACIÓN   
 LOCALIDAD **SAN FRANCISCO DE LOS ROMO** CLAVE CATASTRAL **11-011-02-0024-001-000** GUARNICIÓN   
 USO O DESTINO DEL SUELO ACTUAL \_\_\_\_\_ BANQUETA   
 USO O DESTINO DEL SUELO SOLICITADO **COMERCIAL** PAVIMENTO

USO O DESTINO DEL SUELO AUTORIZADO **COMERCIAL** FIRMA DEL PROPIETARIO O POSEEDOR LEGAL \_\_\_\_\_  
 USO O DESTINO DEL SUELO AUTORIZADO **COMERCIO (FERRETERÍA)**  
 PROGRAMA DE DESARROLLO URBANO DEL CUAL SE OBTIENE **PDU Macario J. Gómez 2015-2035**  
 (EN CASO DE CAMBIO DE USO O DESTINO DEL SUELO, AGREGAR LA FECHA DE AUTORIZACIÓN)

FIRMA DEL PROPIETARIO O POSEEDOR LEGAL

*Guillermina S.M.*

LUGAR PARA CROQUIS

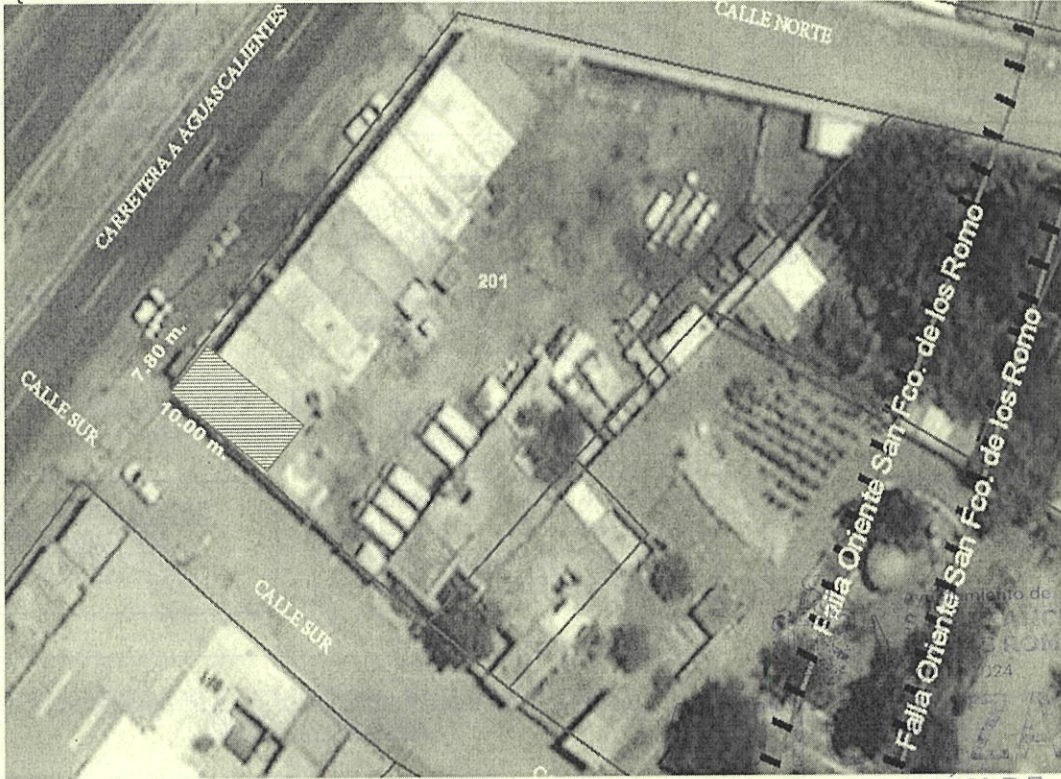

**DIRECCIÓN DE DESARROLLO URBANO**

NOTA: DE REQUERIR, UTILICE EL CROQUIS EN ANEXO, SE DEBERÁ PRESENTAR A ESCALA CON ACOTACIONES EN CENTÍMETROS DIBUJO A TINTA, IDENTIFICANDO LAS CALLES QUE LIMITAN LA MANZANA DONDE SE UBICA EL PREDIO

MEDIDAD DEL PREDIO

FRENTE <b>7.80 m. Carretera No. 25</b>	COSTADO DERECHO <b>10.00 m. calle sur</b>	ALTURA _____	NIVELES _____
FONDO <b>7.80 m. limite</b>	COSTADO IZQUIERDO <b>10.00 m. limite</b>	DENSIDAD DE POBLACIÓN _____	COEFICIENTE DE UTILIZACIÓN DEL SUELO (CUS) _____
DISTANCIA A UNA ESQUINA _____	SUPERFICIE TOTAL <b>78.00 m2.</b>	COEFICIENTE DE OCUPACIÓN DEL SUELO (COS) _____	

OBSERVACIONES DE COMPATIBILIDAD URBANÍSTICA

CONTINÚAN OBSERVACIONES AL REVERSO

**AUTORIZADO**

Cbn la Condición de cumplir con todas las observaciones que se le señalan.

Uso de suelo permitido:

**COMERCIAL**

(Únicamente en la zona de ubicación del predio conforme al croquis)

SELLO

**DIRECCIÓN DE DESARROLLO URBANO MUNICIPIO DE SAN FRANCISCO DE LOS ROMO, AGS.**

EN BASE AL ARTÍCULO 155, FRACCIONES: VII, VII, IX, XI, XII, XIII, XIV, XVI Y XVII, DEMÁS APLICABLES DEL CÓDIGO DE ORDENAMIENTO TERRITORIAL DE SAN FRANCISCO DE LOS ROMO, AGS. PARA EL ESTADO DE AGUASCALIENTES, Y AQUELLAS APLICABLES DEL CÓDIGO MUNICIPAL DE DESARROLLO URBANO Y VIVIENDA PARA EL ESTADO DE AGUASCALIENTES.

ELABORA

REVISAR

AUTORIZA

FECHA DE AUTORIZACIÓN

**M.D.U. MARIA ELENA**

SUBDIRECTOR

**ARQ. ROSARIO DIAZ**  
DIRECTORA DE DESARROLLO URBANO

**11 MAR 2023** AÑO

ESTE DOCUMENTO TIENE UNA VIGENCIA DE TRES AÑOS A PARTIR DE SU FECHA DE AUTORIZACIÓN. LA CONSTANCIA MUNICIPAL DE COMPATIBILIDAD NO CONSTITUYE APEO Y DESLINDE RESPECTO DEL INMUEBLE NI ACREDITA LA PROPIEDAD O POSESIÓN DEL MISMO. ESTE DOCUMENTO NO SERÁ VÁLIDO DE PRESENTAR TACHADURAS O ENMENDADURAS. LOS RECUADROS SOMBRADOS SON DE USO EXCLUSIVO DE LA DIRECCIÓN. EL PRESENTE DICTAMEN MUNICIPAL DE CONTABILIDAD URBANÍSTICA OBEDECE A LAS DISPOSICIONES SEÑALADAS EN EL CÓDIGO DE ARRENDAMIENTO TERRITORIAL DE SAN FRANCISCO DE LOS ROMO, AGS. PARA EL ESTADO DE AGUASCALIENTES EN SU TÍTULO III SECC. IV, DEMÁS ARTÍCULOS APLICABLES (OTRO) 01 APODERADO LEGAL 02 ARRENDATARIO

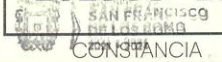

**CONSTANCIA MUNICIPAL DE COMPATIBILIDAD URBANÍSTICA**

11 MAYO 2023

FECHA DE INGRESO

OBSERVACIONES DE COMPATIBILIDAD URBANÍSTICA (CONTINUACIÓN)

DEBERÁ RESPETAR SECCIÓN DE CALLES EXISTENTES.

DEBERÁ INCLUIR 1 CAJON DE ESTACIONAMIENTO POR CADA 50.0 M2 DE CONSTRUCCIÓN.

DEBERÁ RESPETAR: 6.00 MTS. DE ALTURA MÁXIMA (ART. 24 REGLAMENTO INTERNO DE FUNCIONAMIENTO Y OPERACIÓN DEL PARQUE INDUSTRIAL)

ESTE DOCUMENTO TENDRÁ UNA VIGENCIA DE TRES AÑOS A PARTIR DE SU FECHA DE EXPEDICIÓN.

Para construir deberá presentar:

**PROYECTO**

NO PODRÁ DEDICARSE A USOS DIFERENTES A LOS AUTORIZADOS.

EL SERVICIO DE ENERGÍA ELÉCTRICA ESTA CONDICIONADO A LA FACTIBILIDAD Y VISTO BUENO DE LA COMISIÓN FEDERAL DE ELECTRICIDAD.

SI LA CONSTRUCCIÓN ES MAYOR A 60.00 M2 O MAS DE 18.00 M2 EN PLANTA ALTA REQUIERE DE LA RESPONSABILIDAD DE UN PERITO RESPONSABLE DE OBRA.

**LA VÍA PÚBLICA DEBERÁ PERMANECER LIBRE DE CUALQUIER OBJETO QUE IMPIDA EL LIBRE TRÁNSITO DE PERSONAS O VEHÍCULOS.**

PARA UTILIZAR EL LOCAL COMERCIAL DEBERÁ TRAMITAR LA LICENCIA DE FUNCIONAMIENTO EN LA DIRECCIÓN DE GOBERNACIÓN.

EL SERVICIO DE AGUA POTABLE Y ALCANTARILLADO, ESTA CONDICIONADO A LA FACTIBILIDAD Y VISTO BUENO DE ORGOA, ORGANISMO OPERADOR DEL AGUA.

Deberá presentar:

**PROYECTO**

DE LA CONSTRUCCIÓN EXISTENTE Y/O REGULARIZAR LA OBRA.

Compatible con uso:

**Comercio-Ferretería**

(Únicamente en la zona de ubicación del predio conforme al croquis)

QUEDA PROHIBIDO ESTRICTAMENTE ARROJAR BASURA, DESPERDICIOS, ACEITES, LÍQUIDOS, ACIDOS O CUALQUIER OTRO DESECHO A LAS ALCANTARILLAS. (Art. 624 Código Municipal.)

**DEBERA PRESENTAR DICTAMEN DE PROTECCIÓN CIVIL**

Deberá respetar:

**20.00 m DE DERECHO FEDERAL APARTIR DEL EJE DE LA CARRETERA**

**DEBERA REALIZAR LAS OBRAS DE URBANIZACIÓN DE ACCESO AL PREDIO**

**DEBERA CONTAR CON LAS MEDIDAS DE SEGURIDAD INDICADAS POR PROTECCIÓN CIVIL**

DEBERA RESPETAR RESTRICCIÓN POR FALLA GEOLÓGICA DE 20.0 M. A CADA LADO APARTIR DEL EJE.

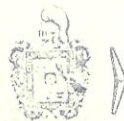

**AUTORIZADO**

DIRECCIÓN DE DESARROLLO URBANO

EN CASO DE TRATARSE DE UN ARRENDAMIENTO SE DEBERÁ PRESENTAR COPIA DEL CONTRATO DE ARRENDAMIENTO DEBIDAMENTE FIRMADO Y COPIA DE LA IDENTIFICACIÓN OFICIAL DEL PROPIETARIO. EL PROPIETARIO DEBERÁ FIRMAR ESTE DOCUMENTO EXPRESANDO CONFORMIDAD DE EXISTIR UNA SOLICITUD DE CAMBIO DE USO DE SUELO POR PARTE DEL ARRENDATARIO.

FIRMA DEL PROPIETARIO

FIRMA DEL ARRENDATARIO

*Guillermo...*

Ayuntamiento de SAN FRANCISCO DE LOS ROMO 11 MAYO 2023

ELABORA

REVISAR

AUTORIZA

FECHA DE AUTORIZACIÓN

M.D.U. MARIA ELENA  
JEFE DE DEPARTAMENTO USOS DE SUELO

SUBDIRECTOR

DIRECTOR

ARQ. ROSARIO... DIRECTOR DE DESARROLLO URBANO

MES AÑO