



CATASTRO MUNICIPAL

CONSTANCIA MUNICIPAL DE COMPATIBILIDAD URBANÍSTICA

CONSTANCIA

26 4 23

DATOS DEL PROPIETARIO O POSEEDOR LEGAL PROPIETARIO OTRO FECHA DE INGRESO

NOMBRE **ALBA MORENO ANGELA** CALLE **ADOLFO LOPEZ MATEOS** 303

COLONIA **MACARIO J. GOMEZ** LOCALIDAD **SAN FRANCISCO DE LOS ROMO**

CUENTA CATASTRAL No. _____

UBICACIÓN Y DATOS DEL PREDIO ESCRITURAS LIBERTAD DE GRAVAMEN PAGO DE PREDIAL URBANIZACIÓN

CALLE **ADOLFO LOPEZ MATEOS** NÚM **118**

COLONIA **MACARIO J. GOMEZ**

MANZANA **6** LOTE **29** CP _____

LOCALIDAD **SAN FRANCISCO DE LOS ROMO** CLAVE CATASTRAL **11-011-01-0015-029-000**

USO O DESTINO DEL SUELO ACTUAL _____

USO O DESTINO DEL SUELO SOLICITADO **HABITACIONAL**

AGUA

DRENAJE

ELECTRIFICACIÓN

GUARNICIÓN

BANQUETA

PAVIMENTO

USO O DESTINO DEL SUELO AUTORIZADO **HABITACIONAL** FIRMA DEL PROPIETARIO O POSEEDOR LEGAL

USO O DESTINO DEL SUELO AUTORIZADO **HABITACIONAL**

PROGRAMA DE DESARROLLO URBANO DEL CUAL SE OBTIENE **MACARIO J. GOMEZ 2015 - 2035**

(EN CASO DE CAMBIO DE USO O DESTINO DEL SUELO, AGREGAR LA FECHA DE AUTORIZACIÓN)

Angela alba moreno

LUGAR PARA CROQUIS

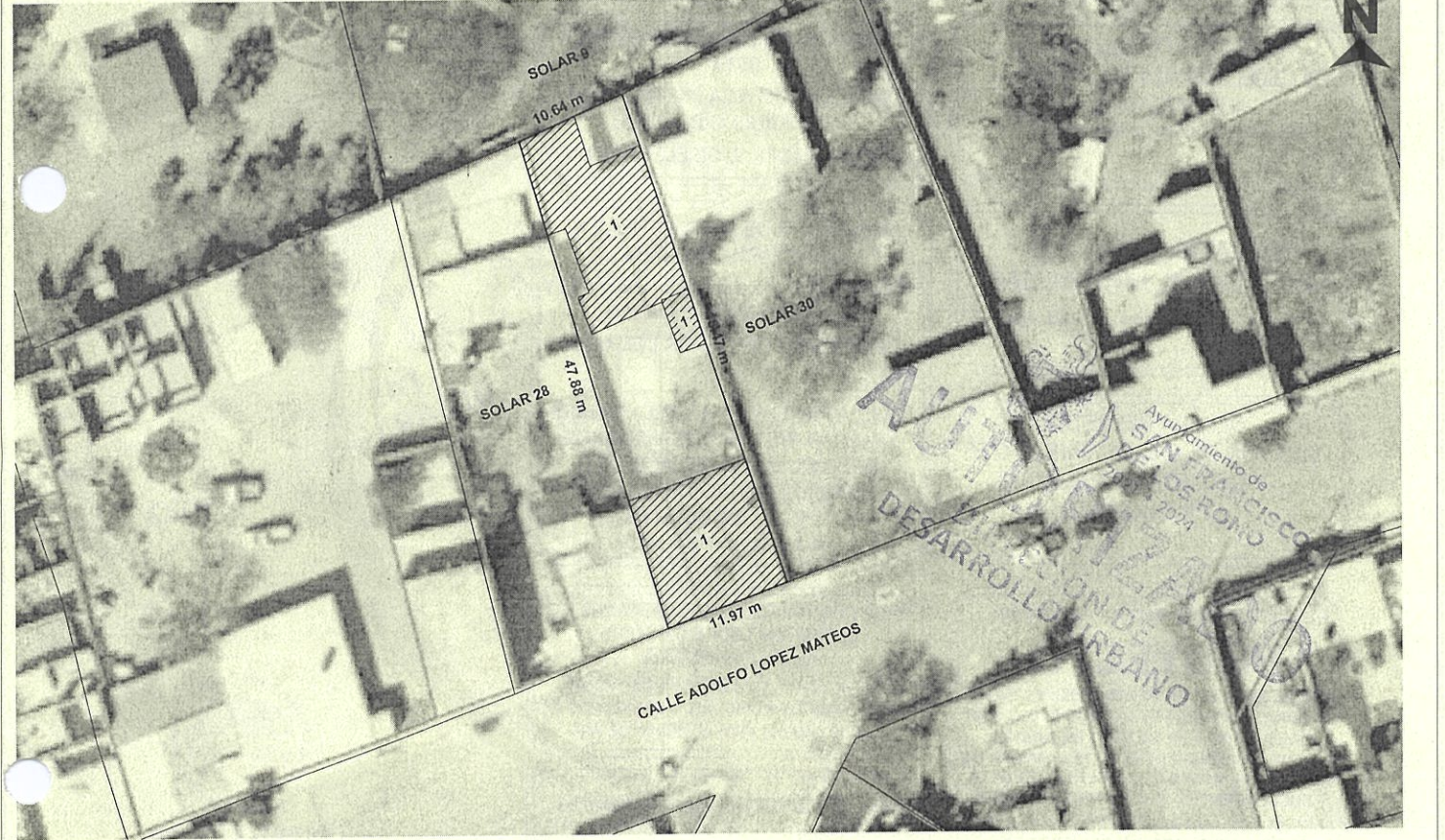

NOTA: DE REQUERIR, UTILICE EL CROQUIS EN ANEXO, SE DEBERÁ PRESENTAR A ESCALA CON ACOTACIONES EN CENTÍMETROS DIBUJO A TINTA, IDENTIFICANDO LAS CALLES QUE LIMITAN LA MANZANA DONDE SE UBICA EL PREDIO

MEDIDAD DEL PREDIO

FRENTE **11.97 m con Calle Adolfo Lopez Mateos** COSTADO DERECHO **47.88 m con Solar 28** ALTURA _____ NIVELES _____

FONDO **10.64 m con Solar 9** COSTADO IZQUIERDO **48.47 m con Solar 30** DENSIDAD DE POBLACIÓN _____

DISTANCIA A UNA ESQUINA _____ SUPERFICIE TOTAL **542.00 m2** COEFICIENTE DE UTILIZACIÓN DEL SUELO (CUS) _____

COEFICIENTE DE OCUPACIÓN DEL SUELO (COS) _____

OBSERVACIONES DE COMPATIBILIDAD URBANÍSTICA

CONTINUAN OBSERVACIONES AL REVERSO

AUTORIZADO

Con las siguientes Restricciones

uso de suelo permitido.-

HABITACIONAL

(Únicamente en la zona de ubicación del predio conforme a croquis)

SELLO

DIRECCIÓN DE DESARROLLO URBANO

MUNICIPIO DE SAN FRANCISCO DE LOS ROMO, AGS.

Ayuntamiento de SAN FRANCISCO DE LOS ROMO

EN BASE AL ARTÍCULO 135, FRACCIONES: VII, VII, IX, XI, XII, XIII, XIV, XVI Y XVII, DEMÁS APLICABLES DEL CÓDIGO DE ORDENAMIENTO TERRITORIAL, DESARROLLO URBANO Y VIVIENDA PARA EL ESTADO DE AGUASCALIENTES, Y AQUELLAS APLICABLES DEL CÓDIGO MUNICIPAL 2021 • 2024

ELABORA **URB. OSCAR EMILIO RUIZ ESPARZA ESQUIVEL** REVISÓ **ARC. ROSARIO MARÍA MACÍAS** FECHA DE AUTORIZACIÓN

JEFE DE DEPARTAMENTO USOS DE SUELO SUBDIRECTOR DIRECTORA DE DESARROLLO URBANO DÍA **26 MAR 2023** AÑO

ESTE DOCUMENTO TENDRÁ UNA VIGENCIA DE TRES AÑOS A PARTIR DE SU FECHA DE AUTORIZACIÓN. LA CONSTANCIA MUNICIPAL DE COMPATIBILIDAD NO CONSTITUYE APEO Y DESLINDE RESPECTO DEL INMUEBLE NI ACREDITA LA PROPIEDAD O POSESIÓN DEL MISMO. ESTE DOCUMENTO NO SERÁ VÁLIDO DE PRESENTAR TACHADURAS O ENMENDADURAS. LOS RECUADROS SOMBRADOS SON DE USO EXCLUSIVO DE LA DIRECCIÓN. EL PRESENTE DICTAMEN MUNICIPAL DE COMPATIBILIDAD URBANÍSTICA OBEDECE A LAS DISPOSICIONES SEÑALADAS EN EL CÓDIGO DE ARRENDAMIENTO TERRITORIAL DESARROLLO URBANO Y VIVIENDA PARA EL ESTADO DE AGUASCALIENTES EN SU TÍTULO III SECC. IV, DEMÁS ARTÍCULOS APLICABLES (OTRO) 01 APODERADO LEGAL 02 ARRENDATARIO



CONSTANCIA MUNICIPAL DE COMPATIBILIDAD URBANÍSTICA

CONSTANCIA

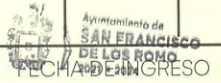

OBSERVACIONES DE COMPATIBILIDAD URBANÍSTICA (CONTINUACIÓN)

26 MAYO 2023

DEBERA RESPETAR

6.00 MTS.
DE ALTURA MAXIMA

ESTE DOCUMENTO TENDRA UNA VIGENCIA DE **TRES AÑOS** A PARTIR DE LA FECHA DE SU EXPEDICION

NO PODRA DEDICARSE A USOS DIFERENTES A LOS AUTORIZADOS EN LA LIC. DE COMP. URBANISTICA

EL SERVICIO DE ENERGIA ELECTRICA ESTA CONDICIONADO A LA FACTIBILIDAD Y VISTO BUENO DE C.F.E. COMISION FEDERAL DE ELECTRICIDAD

COMPATIBLE CON USO HABITACIONAL UNIFAMILIAR

(Conforme al P.D.U. vigente)

EL SERVICIO DE AGUA POTABLE Y ALCANTARILLADO ESTA CONDICIONADO A LA FACTIBILIDAD Y VISTO BUENO DE ORGOA ORGANISMO OPERADOR DEL AGUA

DEBERA RESPETAR SECCION DE CALLES EXISTENTES , PROPUESTAS Y PASOS DE SERVIDUMBRE

QUEDA PROHIBIDO Estrictamente ARROJAR BASURA, DESPERDICIOS, ACEITES, LIQUIDOS, ACIDOS O CUALQUIER OTRO DESECHO A LAS ALCANTARILLAS
Art. 624 Codigo Municipal

PARA CONSTRUIR DEBERA PRESENTAR

PROYECTO

CON EL AVAL DE UN PERITO RESPONSABLE DE OBRA, CUANDO LOS CLAROS Y/O LOSAS EXEDAN LOS 4.00 METROS DE ANCHO, CUANDO LA CONSTRUCCION SEA MAYOR DE 60 M2 EN PLANTA BAJA Y EN PLANTA ALTA Y SUBSECUENTES, EL PROYECTO DEBERA CUMPLIR CON LOS REQUISITOS SEÑALADOS EN EL LIBRO OCTAVO DEL CODIGO MUCNICIPAL DE SAN FRANCISCO DE LOS ROMO

PARA USO HABITACIONAL HASTA 200 M² DEBERA INCLUIR 1 CAJON DE ESTACIONAMIENTO
Articulo. 1204 Codigo Municipal de San Francisco de los Romo; Art. 184 Fraccion IV Codigo Urbano para el Estado de Ags

PARA EDIFICACIONES HABITACIONALES, SE DEBERA INSTALAR UNA CISTERNA QUE CONTENGA LA RESERVA DE AGUA, POR Articulo. 184 Fraccion XIII Codigo Urbano para el Estado de Ags.

AUTORIZADO
DIRECCION DE DESARROLLO URBANO

DIRECCIÓN DE DESARROLLO URBANO
MUNICIPIO DE SAN FRANCISCO DE LOS ROMO, AGS.

EN CASO DE TRATARSE DE UN ARRENDAMIENTO SE DEBERA PRESENTAR COPIA DEL CONTRATO DE ARRENDAMIENTO DEBIDAMENTE FIRMADO Y COPIA DE LA IDENTIFICACION OFICIAL DEL PROPIETARIO. EL PROPIETARIO DEBERA FIRMAR ESTE DOCUMENTO EXPRESANDO CONFORMIDAD DE EXISTIR UNA SOLICITUD DE CAMBIO DE USO DE SUELO POR PARTE DEL ARRENDATARIO

FIRMA DEL PROPIETARIO

FIRMA DEL ARRENDATARIO

[Firma manuscrita]

26 MAYO 2023

ELABORA

REVISAR

AUTORIZA

FECHA DE AUTORIZACIÓN

JEFE DE DEPARTAMENTO USOS DE SUELO

URB. OSCAR EMILIO RUIZ ESPARZA ESQUIVEL

DIRECTORA DE DESARROLLO URBANO

ARQ. ROSARIO TAMAYO MACIAS

AÑO