



CATASTRO MUNICIPAL

CONSTANCIA MUNICIPAL DE COMPATIBILIDAD URBANÍSTICA

CONSTANCIA

17 4 23

DATOS DEL PROPIETARIO O POSEEDOR LEGAL

NOMBRE JUMANDI PARK S.A.P.I. DE C.V. PROPIETARIO OTRO CALLE AVE CARPINTEROS LOCALIDAD JESUS MARIA; AGS. FECHA DE INGRESO 110
COLONIA PARQUE INDUSTRIAL CHICHIMECO
CUENTA CATASTRAL No. _____

UBICACIÓN Y DATOS DEL PREDIO

ESCRITURAS LIBERTAD DE GRAVAMEN PAGO DE PREDIAL
CALLE CARR. A CHICALOTE KM 3.5 SUB. 1498 NÚM S/N
COLONIA CHICALOTE
MANZANA 0 LOTE 0 CP _____
LOCALIDAD SAN FRANCISCO DE LOS ROMO CLAVE CATASTRAL 11-000-99-0019-407-000
USO O DESTINO DEL SUELO ACTUAL _____
USO O DESTINO DEL SUELO SOLICITADO AGRICOLA

URBANIZACIÓN

AGUA X
DRENAJE X
ELECTRIFICACIÓN X
GUARNICIÓN X
BANQUETA X
PAVIMENTO X

USO O DESTINO DEL SUELO AUTORIZADO INDUSTRIAL

USO O DESTINO DEL SUELO AUTORIZADO INDUSTRIAL
PROGRAMA DE DESARROLLO URBANO DEL CUAL SE OBTIENE ESQUEMA DE DESARROLLO URBANO DE CENTRO DE POBLACION LORETITO 2013 - 2030
(EN CASO DE CAMBIO DE USO O DESTINO DEL SUELO, AGREGAR LA FECHA DE AUTORIZACIÓN)

FIRMA DEL PROPIETARIO O POSEEDOR LEGAL

[Handwritten Signature]

LUGAR PARA CROQUIS

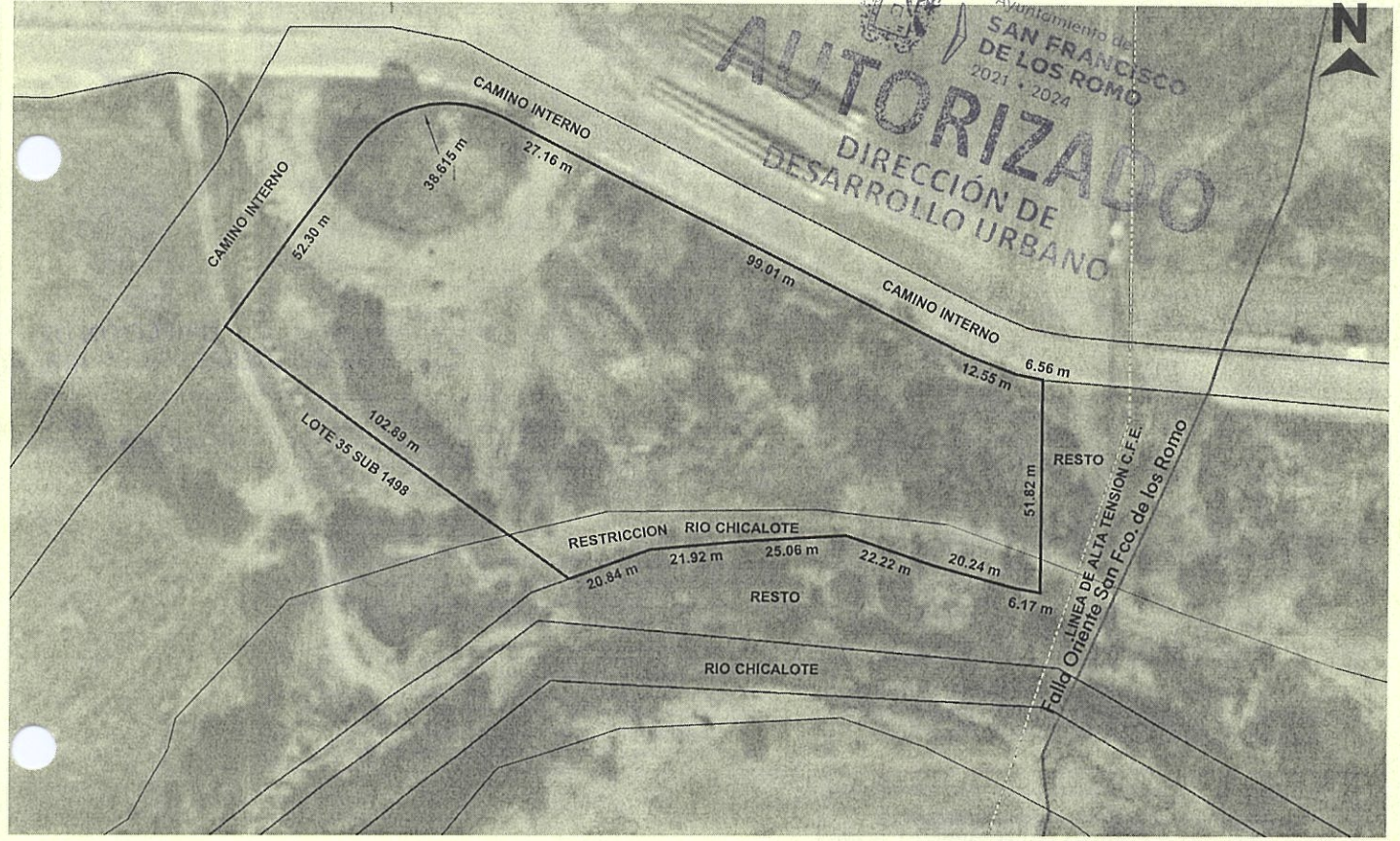

NOTA: DE REQUERIR, UTILICE EL CROQUIS EN ANEXO, SE DEBERÁ PRESENTAR A ESCALA CON ACOTACIONES EN CENTÍMETROS DIBUJO A TINTA, IDENTIFICANDO LAS CALLES QUE LIMITAN LA MANZANA DONDE SE UBICA EL PREDIO

MEDIDAD DEL PREDIO

FRENTE _____ COSTADO DERECHO _____
FONDO _____ COSTADO IZQUIERDO _____
DISTANCIA A UNA ESQUINA _____ SUPERFICIE TOTAL **13,495.80 m2**

ALTURA _____ NIVELES _____
DENSIDAD DE POBLACIÓN _____
COEFICIENTE DE UTILIZACIÓN DEL SUELO (CUS) _____
COEFICIENTE DE OCUPACIÓN DEL SUELO (COS) _____

OBSERVACIONES DE COMPATIBILIDAD URBANÍSTICA

CONTINÚAN OBSERVACIONES AL REVERSO

AUTORIZADO

Con la Condición de CUMPLIR con todas las Observaciones que se le señalan.

uso de suelo permitido.-
INDUSTRIAL

(Únicamente en la zona de ubicación del predio conforme al croquis)



DIRECCIÓN DE DESARROLLO URBANO DE LOS ROMO

J. S. ROSARIO ROSARIO
DIRECTOR DE DESARROLLO URBANO

ELABORA

JEFE DE DEPARTAMENTO USOS DE SUELO

REVISÓ

SUBDIRECTOR

AUTORIZA

DIRECTOR DE DESARROLLO URBANO

FECHA DE AUTORIZACIÓN

26 MAYO 2023

DÍA MES AÑO

ESTE DOCUMENTO TENDRÁ UNA VIGENCIA DE TRES AÑOS A PARTIR DE SU FECHA DE AUTORIZACIÓN. LA CONSTANCIA MUNICIPAL DE COMPATIBILIDAD NO CONSTITUYE APEO Y DESLINDE RESPECTO DEL INMUEBLE NI ACREDITA LA PROPIEDAD O POSESIÓN DEL MISMO. ESTE DOCUMENTO NO SERÁ VÁLIDO DE PRESENTAR TACHADURAS O ENMIENDAS. LOS RECUADROS SOMBRADOS SON DE USO EXCLUSIVO DE LA DIRECCIÓN. EL PRESENTE DICTAMEN MUNICIPAL DE COMPATIBILIDAD URBANÍSTICA OBEDECE A LAS DISPOSICIONES SEÑALADAS EN EL CÓDIGO DE ARRENDAMIENTO TERRITORIAL DESARROLLO URBANO Y VIVIENDA PARA EL ESTADO DE AGUASCALIENTES EN SU TÍTULO III SECC. IV, DEMÁS ARTÍCULOS APLICABLES (OTRO) 01 APODERADO LEGAL 02 ARRENDATARIO



CONSTANCIA MUNICIPAL DE COMPATIBILIDAD URBANÍSTICA

Ayuntamiento de SAN FRANCISCO DE LOS ROMO
CONSTANCIA

26 MAYO 2023
FECHA DE INGRESO

OBSERVACIONES DE COMPATIBILIDAD URBANÍSTICA (CONTINUACIÓN)

DEBERA RESPETAR 10.00 MTS. DE ALTURA MAXIMA	ESTE DOCUMENTO TENDRA UNA VIGENCIA DE TRES AÑOS A PARTIR DE LA FECHA DE SU EXPEDICION	EL SERVICIO DE ENERGIA ELECTRICA ESTA CONDICIONADO A LA FACTIBILIDAD Y VISTO BUENO DE C.F.E. COMISION FEDERAL DE ELECTRICIDAD	DEBERA RESPETAR 25.00 ML. DE RESTRICCIÓN DE LA FALLA GEOLÓGICA A AMBOS LADOS DEL EJE CENTRAL, LA CONSTRUCCION ESTA CONDICIONADA Esquema de Desarrollo Urbano Lorettio
NO PODRA DEDICARSE A USOS DIFERENTES A LOS AUTORIZADOS EN LA LIC. DE COMP. URBANISTICA	CONDICIONADO AL RESULTADO DEL MANIFIESTO DE IMPACTO AMBIENTAL Y ESTUDIO DE RIESGOS FEDERAL O ESTATAL SEGUN SEA EL CASO	EL SERVICIO DE AGUA POTABLE Y ALCANTARILLADO ESTA CONDICIONADO A LA FACTIBILIDAD Y VISTO BUENO QUE EMITA EL ORGOA ORGANISMO OPERADOR DEL AGUA	PARA CONSTRUIR DEBERA PRESENTAR ESTUDIO DE MECANICA DE SUELOS EL CUAL NO DEBERA TENER UNA ANTIGUEDAD MAYOR A SEIS MESES
DEBERA RESPETAR SECCION DE CALLES EXISTENTES Y SERVIDUMBRES DE PASO	DEBERA INCLUIR 1 CAJON DE ESTACIONAMIENTO POR CADA 50 M² DE OFICINAS Y AREAS COMERCIALES, COMO PARTE DEL PROYECTO DE EDIFICACION	DEBERA CONTAR CON FUENTE PROPIA DE ABASTECIMIENTO, O DERECHOS DE EXTRACCION DE AGUA.	PARA CONSTRUIR DEBERA PRESENTAR ESTUDIO GEOLOGICO Y GEOFISICO EL CUAL NO DEBERA TENER UNA ANTIGUEDAD MAYOR A SEIS MESES
LA VIA PUBLICA DEBERA PERMANECER LIBRE DE CUALQUIER OBJETO QUE IMPIDA EL LIBRE TRANSITO	DEBERA INCLUIR 1 CAJON DE ESTACIONAMIENTO POR CADA 200 M² DE AREA DE NAVE INDUSTRIAL, COMO PARTE DEL PROYECTO DE EDIFICACION	PARA CONSTRUIR DEBERA PRESENTAR PROYECTO CON EL AVAL DE UN PERITO RESPONSABLE DE OBRA Y PERITO ESPECIALIZADO EN ESTRUCTURAS Y/O INSTALACIONES, DEBIENDO INCLUIR MEMORIA DE CALCULO ESTRUCTURAL, PLANOS ESTRUCTURALES, CIMENTACION, PLANTAS ARQUITECTONICAS, CORTE SANITARIO, ALZADO O FACHADAS, CAJONES DE ESTACIONAMIENTO PARA OFICINAS O AREAS ADMINISTRATIVAS, Y DEMAS REQUISITOS SEÑALADOS EN LOS ARTICULOS 1457, 1204, 1037, 1038 DEL CODIGO MUNICIPAL DE SAN FRANCISCO DE LOS ROMO, ARTICULO 184, 187 DEL CODIGO URBANO PARA EL ESTADO DE AGUASCALIENTES, NORMAS OFICIALES MEXICANAS Y PROTECCION CIVIL Y DEMAS NORMAS APLICABLES PARA ESTE CASO.	NO SE PERMITE LA CONSTRUCCION DE VIVIENDA
SE REQUIERE DE OPINIÓN FAVORABLE DE LA SEPLADE PARA LA REALIZACION DE LAS OBRAS DE EDIFICACION, AMPLIACION, URBANIZACION; ESTIPULADAS EN EL ARTICULO 187 DEL CODIGO URBANO PARA EL ESTADO DE AGUASCALIENTES, REQUISITO INDISPENSABLE PARA OTORGAR LICENCIA DE CONSTRUCCION.			COMPATIBLE CON USO AGRICOLA (Conforme al P.D.U. vigente)
PARA DAR ACCESO AL PREDIO DEBERA REALIZAR LAS OBRAS QUE SEAN NECESARIAS PREVIA AUTORIZACION DE LA SECRETARIA DE COMUNICACIONES Y TRANSPORTES DE ACUERDO AL REGLAMENTO PARA EL APROVECHAMIENTO DEL DERECHO DE VIA DE LAS CARRETERAS FEDERALES	RESPECTARA DERECHO DE VIA DE LA CARRETERA- 20.00 ML. A PARTIR DEL EJE DE LA CARRETERA A AMBOS LADOS	POSTERIORE AL DERECHO DE VIA DE LA CARRETERA FEDERAL, LA CONSTRUCCION DEBERA REMETERSE 7.50 MTS. A PARTIR DEL ALINEAMIENTO SUPERFICIE QUE SE DEJARA COMO AREA LIBRE.	PARA UTILIZAR EL LOCAL COMERCIAL DEBERA TRAMITAR LA LICENCIA DE FUNCIONAMIENTO EN LA DIRECCION DE GOBERNACION
LA INTRODUCCION DE LOS SERVICIOS BASICOS URBANOS (AGUA POTABLE, DRENAJE, ENERGIA ELECTRICA) SE DEBERAN REALIZAR POR CUENTA Y COSTO DEL PROPIETARIO DEL PREDIO	PARA LAS LINEAS DE ALTA TENSION DE 230 KV DEBERA RESPETAR LA RESTRICCIÓN DE 30 MTS A AMBOS LADOS DEL EJE CENTRAL DE LAS LINEAS (Conforme al P.D.U. vigente)	EL USO DE SUELO ESTARA CONDICIONADO A RESPETAR LA ZONA DE RESTRICCIÓN DEL RIO CHICALOTE LA CUAL SERA DETERMINADA CON EL RESULTADO QUE ARROJE EL DICTAMEN DE COMISION NACIONAL DEL AGUA, DONDE SE REALICE LA DELIMITACION DE NAME Y NAMO, ASI COMO QUE NO SE INVADEN ZONAS INUNDABLES	
LOS GIROS INDUSTRIALES ESTAN CONDICIONADOS A CUMPLIR CON LAS ESPECIFICACIONES ESTABLECIDAS EN EL CODIGO MUNICIPAL DE SAN FRANCISCO DE LOS ROMO, TABLA DE COMPATIBILIDAD DE USOS DE SUELO Y GIROS DEL PROGRAMA DE DESARROLLO URBANO APLICABLE, EN LAS NORMAS OFICIALES MEXICANAS, LEYES, CODIGOS, REGLAMENTOS DEL AMBITO DE COMPETENCIA FEDERALES, ESTATAL O MUNICIPAL.		LA ZONA POR DONDE PASA EL RIO CHICALOTE Y SU AREA ALEDAÑA SE ENCUENTRAN CATALOGADAS COMO AREAS PRIORITARIAS PARA LA CONSERVACION PUBLICADAS EN EL PERIODICO OFICIAL DEL ESTADO DE AGUASCALIENTES EL 6 DE JULIO DE 2020	
ESTA LICENCIA NO AUTORIZA, EL DESPALME, LIMPIEZA, NIVELACIONES, CONSTRUCCION DE PLATAFORMAS, OBRAS DE URBANIZACION, CONSTRUCCION DE OBRA CIVIL.		EN CASO DE DIVIDIR, FRACCIONAR, COMERCIALIZAR LOTES, FACILITAR LA OCUPACION, REALIZAR OBRAS DE URBANIZACION O REALIZAR CONSTRUCCIONES SIN CONTAR CON LOS PERMISOS Y AUTORIZACIONES CORRESPONDIENTES, SE HARÁ ACREEDOR DE LAS SANCIONES ADMINISTRATIVAS Y PENALES ESTABLECIDAS EN LA LEGISLACIÓN.	
DE ACUERDO CON EL REGLAMENTO DE SERVICIO FERROVIARIO Y CON EL ESQUEMA DE DESARROLLO URBANO, DEBERA RESPETAR UNA RESTRICCIÓN DE 30.00 METROS A AMBOS LADOS DE LA VIA DEL FERROCARRIL.			

AUTORIZADO
 DIRECCIÓN DE DESARROLLO URBANO
 Ayuntamiento de SAN FRANCISCO DE LOS ROMO 2021 • 2024

 DIRECCIÓN DE DESARROLLO URBANO
 Ayuntamiento de SAN FRANCISCO DE LOS ROMO, AGS.

EN CASO DE TRATARSE DE UN ARRENDAMIENTO SE DEBERA PRESENTAR COPIA DEL CONTRATO DE ARRENDAMIENTO DEBIDAMENTE FIRMADO Y COPIA DE LA IDENTIFICACION OFICIAL DEL PROPIETARIO. EL PROPIETARIO DEBERA FIRMAR ESTE DOCUMENTO EXPRESANDO CONFORMIDAD DE EXISTIR UNA SOLICITUD DE CAMBIO DE USO DE SUELO POR PARTE DEL ARRENDATARIO

FIRMA DEL PROPIETARIO

FIRMA DEL ARRENDATARIO

 Ayuntamiento de SAN FRANCISCO DE LOS ROMO 2021 • 2024
 26 MAYO 2023

ELABORA JEFE DE DEPARTAMENTO USOS DE SUELO	URB. REVISADO EMILIO RUIZ ESPARZA ESCOBEDO SUBDIRECTOR	ARQ. ROSA ANTONIA ROSA ANTONIA ROSA ANTONIA DIRECTORA DE DESARROLLO URBANO	FECHA DE AUTORIZACIÓN DIA MES AÑO
---	---	---	--------------------------------------

ESTE DOCUMENTO TENDRÁ UNA VIGENCIA DE TRES AÑOS A PARTIR DE SU FECHA DE AUTORIZACIÓN. LA CONSTANCIA MUNICIPAL DE COMPATIBILIDAD NO CONSTITUYE APEO Y DESLINDE RESPECTO DEL INMUEBLE NI ACREDITA LA PROPIEDAD O POSESION DEL MISMO. ESTE DOCUMENTO NO SERÁ VÁLIDO DE PRESENTAR TACHADURAS O ENMENDADURAS. LOS RECUADROS SOMBRADOS SON DE USO EXCLUSIVO DE LA DIRECCIÓN. EL PRESENTE DICTAMEN MUNICIPAL DE CONTABILIDAD URBANÍSTICA OBEDECE A LAS DISPOSICIONES SEÑALADAS EN EL CÓDIGO DE ARRENDAMIENTO TERRITORIAL DESARROLLO URBANO Y VIVIENDA PARA EL ESTADO DE AGUASCALIENTES EN SU TÍTULO III SECC. IV. DEMÁS ARTICULOS APLICABLES (OTRO) 01 APODERADO LEGAL 02 ARRENDATARIO