



**CATASTRO MUNICIPAL**

**CONSTANCIA MUNICIPAL DE COMPATIBILIDAD URBANÍSTICA**

CONSTANCIA

20 | 4 | 23

DATOS DEL PROPIETARIO O POSEEDOR LEGAL PROPIETARIO  OTRO  FECHA DE INGRESO \_\_\_\_\_  
 NOMBRE **GARCIA NUÑEZ SEBASTIAN** CALLE **CARRETERA LOMA BONITA** 205  
 COLONIA **GRANJA LA LOBERA** LOCALIDAD **AGUASCALIENTES**  
 CUENTA CATASTRAL No. \_\_\_\_\_

UBICACIÓN Y DATOS DEL PREDIO ESCRITURAS  LIBERTAD DE GRAVAMEN  PAGO DE PREDIAL   
 CALLE **FAROL** NÚM **502** URBANIZACIÓN  AGUA   
 COLONIA **MACARIO J. GOMEZ** MANZANA **31** LOTE **14** CP \_\_\_\_\_ DRENAJE   
 LOCALIDAD **SAN FRANCISCO DE LOS ROMO** CLAVE CATASTRAL **11-011-02-0031-014-000** ELECTRIFICACIÓN   
 USO O DESTINO DEL SUELO ACTUAL \_\_\_\_\_ GUARNICIÓN   
 USO O DESTINO DEL SUELO SOLICITADO **HABITACIONAL** BANQUETA   
 PAVIMENTO

USO O DESTINO DEL SUELO AUTORIZADO **HABITACIONAL** FIRMA DEL PROPIETARIO O POSEEDOR LEGAL   
 USO O DESTINO DEL SUELO AUTORIZADO **HABITACIONAL**  
 PROGRAMA DE DESARROLLO URBANO DEL CUAL SE OBTIENE **MACARIO J. GOMEZ 2022 - 2045**  
 (EN CASO DE CAMBIO DE USO O DESTINO DEL SUELO, AGREGAR LA FECHA DE AUTORIZACIÓN)

LUGAR PARA CROQUIS

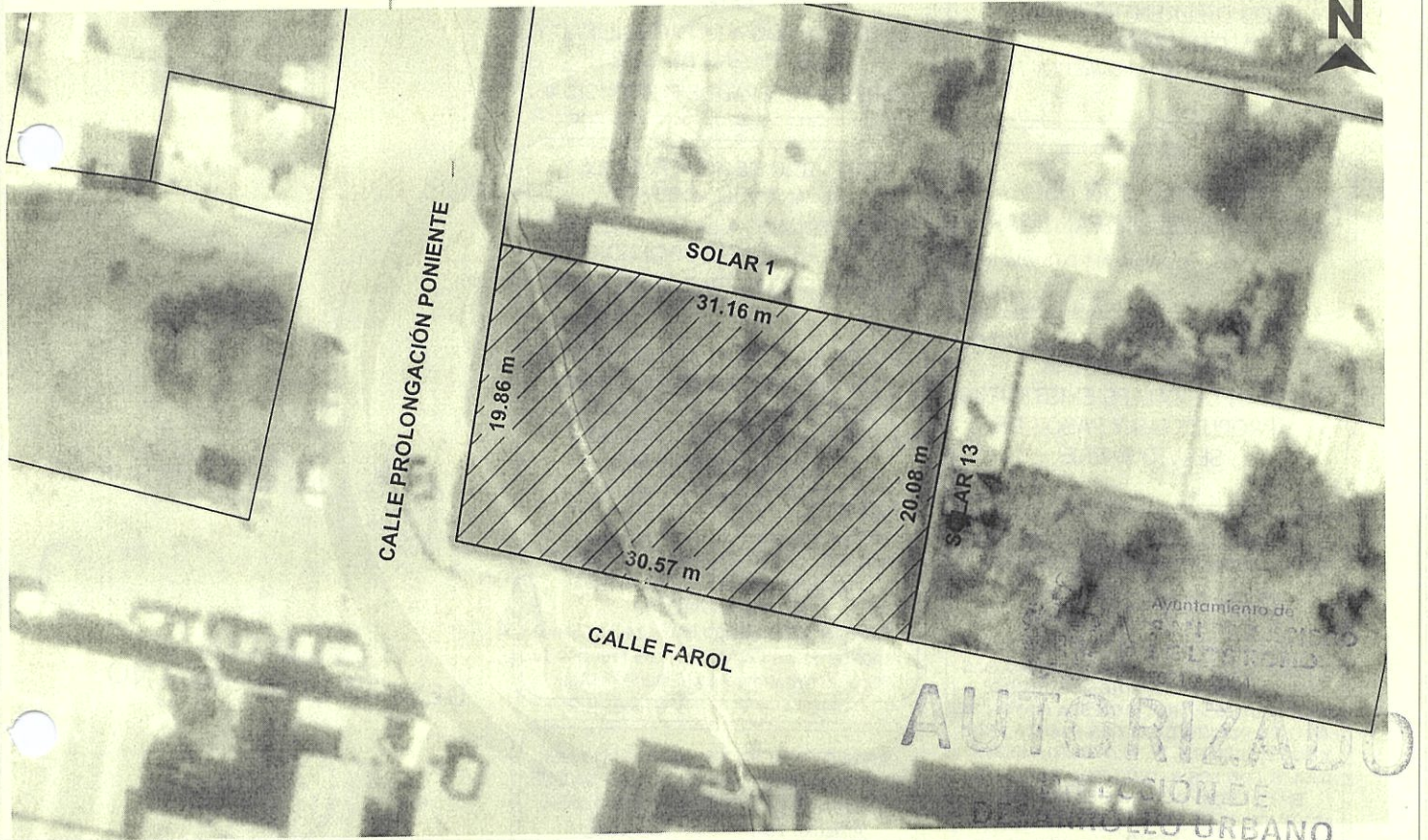

NOTA: DE REQUERIR, UTILICE EL CROQUIS EN ANEXO, SE DEBERÁ PRESENTAR A ESCALA CON ACOTACIONES EN CENTÍMETROS DIBUJO A TINTA, IDENTIFICANDO LAS CALLES QUE LIMITAN LA MANZANA DONDE SE ÚBICA EL PREDIO

MEDIDAD DEL PREDIO

FRENTE <b>30.57 m con Calle Farol</b>	COSTADO DERECHO <b>20.08 m con Solar 13</b>	ALTURA _____	NIVELES _____
FONDO <b>31.16 m con Solar 1</b>	COSTADO IZQUIERDO <b>19.86 m con Calle Prolongación Poniente</b>	DENSIDAD DE POBLACIÓN _____	COEFICIENTE DE UTILIZACIÓN DEL SUELO (CUS) _____
DISTANCIA A UNA ESQUINA _____	SUPERFICIE TOTAL <b>615.25 m2</b>	COEFICIENTE DE OCUPACIÓN DEL SUELO (COS) _____	

OBSERVACIONES DE COMPATIBILIDAD URBANÍSTICA

CONTINUÁN OBSERVACIONES AL REVERSO

**AUTORIZADO**  
Con las siguientes Restricciones

uso de suelo permitido.-  
**HABITACIONAL**  
(Únicamente en la zona de ubicación del predio conforme al croquis)



EN BASE AL ARTÍCULO 135. FRACCIONES: VII, VII, IX, XI, XII, XIII, XIV, XVI Y XVII. DEMÁS APLICABLES DEL CÓDIGO DE ORDENAMIENTO TERRITORIAL, DESARROLLO URBANO Y VIVIENDA PARA EL ESTADO DE AGUASCALIENTES, Y AQUELLAS APLICABLES DEL CÓDIGO MUNICIPAL

ELABORA **URB. OREMSA EMILIO RUIZ ESPARZA ESQUIVEL** SUBDIRECTOR  
 AUTORIZA **ARQ. ROSARIO TORAMACIAS** DIRECTORA DE DESARROLLO URBANO  
 FECHA DE AUTORIZACIÓN **9 de Mayo 2023** AÑO

ESTE DOCUMENTO TENDRÁ UNA VIGENCIA DE TRES AÑOS A PARTIR DE SU FECHA DE AUTORIZACIÓN. LA CONSTANCIA MUNICIPAL DE COMPATIBILIDAD NO CONSTITUYE APEO Y DESLINDE RESPECTO DEL INMUEBLE NI ACREDITA LA PROPIEDAD O POSESIÓN DEL MISMO. ESTE DOCUMENTO NO SERÁ VÁLIDO DE PRESENTAR TACHADURAS O ENMIENDADURAS. LOS RECUADROS SOMBRADOS SON DE USO EXCLUSIVO DE LA DIRECCIÓN. EL PRESENTE DICTAMEN MUNICIPAL DE COMPATIBILIDAD URBANÍSTICA OBEDECE A LAS DISPOSICIONES SEÑALADAS EN EL CÓDIGO DE ARRENDAMIENTO TERRITORIAL DESARROLLO URBANO Y VIVIENDA PARA EL ESTADO DE AGUASCALIENTES EN SU TÍTULO III SECC. IV, DEMÁS ARTÍCULOS APLICABLES (OTRO) 01 APODERADO LEGAL 02 ARRENDATARIO



**2023CO- 1419**

CONSTANCIA

**CONSTANCIA MUNICIPAL DE COMPATIBILIDAD URBANÍSTICA**

FECHA DE INGRESO

OBSERVACIONES DE COMPATIBILIDAD URBANÍSTICA (CONTINUACIÓN)

DEBERA RESPETAR

**6.00 MTS.  
DE ALTURA MAXIMA**

ESTE DOCUMENTO TENDRA UNA VIGENCIA DE **TRES AÑOS A PARTIR DE LA FECHA DE SU EXPEDICION**

NO PODRA DEDICARSE A USOS DIFERENTES A LOS AUTORIZADOS EN LA LIC. DE COMP. URBANISTICA

EL SERVICIO DE ENERGIA ELECTRICA ESTA CONDICIONADO A LA FACTIBILIDAD Y VISTO BUENO DE C.F.E. COMISION FEDERAL DE ELECTRICIDAD

COMPATIBLE CON USO HABITACIONAL UNIFAMILIAR

(Conforme al P.D.U. vigente )

EL SERVICIO DE AGUA POTABLE Y ALCANTARILLADO ESTA CONDICIONADO A LA FACTIBILIDAD Y VISTO BUENO DE ORGOA ORGANISMO OPERADOR DEL AGUA

DEBERA RESPETAR SECCION DE CALLES EXISTENTES , PROPUESTAS Y PASOS DE SERVIDUMBRE

QUEDA PROHIBIDO ESTRICTAMENTE ARROJAR BASURA, DESPERDICIOS, ACEITES, LIQUIDOS, ACIDOS O CUALQUIER OTRO DESECHO A LAS ALCANTARILLAS  
Art. 624 Codigo Municipal

PARA CONSTRUIR DEBERA PRESENTAR

**PROYECTO**

CON EL AVAL DE UN PERITO RESPONSABLE DE OBRA, CUANDO LOS CLAROS Y/O LOSAS EXEDAN LOS 4.00 METROS DE ANCHO, CUANDO LA CONSTRUCCION SEA MAYOR DE 60 M2 EN PLANTA BAJA Y EN PLANTA ALTA Y SUBSECUENTES, EL PROYECTO DEBERA CUMPLIR CON LOS REQUISITOS SEÑALADOS EN EL LIBRO OCTAVO DEL CODIGO MUNICIPAL DE SAN FRANCISCO DE LOS ROMO

PARA USO HABITACIONAL HASTA 200 M<sup>2</sup> DEBERA INCLUIR 1 CAJON DE ESTACIONAMIENTO  
Articulo. 1204 Codigo Municipal de San Francisco de los Romo; Art. 184 Fraccion IV Codigo Urbano para el Estado de Ags

PARA EDIFICACIONES HABITACIONALES, SE DEBERA INSTALAR UNA CISTERNA QUE CONTENGA LA RESERVA DE AGUA, POR  
Articulo. 184 Fraccion XIII Codigo Urbano para el Estado de Ags.



Ayuntamiento de  
**SAN FRANCISCO DE LOS ROMO**  
2021 • 2024

**AUTORIZADO**  
DIRECCIÓN DE DESARROLLO URBANO



DIRECCIÓN DE DESARROLLO URBANO

SAN FRANCISCO DE LOS ROMO

EN CASO DE TRATARSE DE UN ARRENDAMIENTO SE DEBERA PRESENTAR COPIA DEL CONTRATO DE ARRENDAMIENTO DEBIDAMENTE FIRMADO Y COPIA DE LA IDENTIFICACION OFICIAL DEL PROPIETARIO. EL PROPIETARIO DEBERA FIRMAR ESTE DOCUMENTO EXPRESANDO CONFORMIDAD DE EXISTIR UNA SOLICITUD DE CAMBIO DE USO DE SUELO POR PARTE DEL ARRENDATARIO

FIRMA DEL PROPIETARIO

FIRMA DEL ARRENDATARIO



Ayuntamiento de  
**SAN FRANCISCO DE LOS ROMO**  
2021 • 2024  
9 MAYO 2023

ELABORA

REVISAR

AR. AUTORIZARIO TAPIA FECHA DE AUTORIZACIÓN

**DIRECTORA DE DESARROLLO URBANO**

DIRECTOR DE DESARROLLO URBANO

DÍA MES AÑO

JEFE DE DEPARTAMENTO USOS DE SUELO

URB. OSAR EMILIO  
RUIZ ESPINOSA ESQUIVEL  
SUBDIRECTOR