



**CATASTRO MUNICIPAL**

**CONSTANCIA MUNICIPAL DE COMPATIBILIDAD URBANÍSTICA**

CONSTANCIA

18 5 23

DATOS DEL PROPIETARIO O POSEEDOR LEGAL  
 NOMBRE LOPEZ BARBA RICARDO YAIR PROPIETARIO  OTRO  FECHA DE INGRESO \_\_\_\_\_  
 COLONIA PANAMERICANO CALLE AV. JUAREZ LOCALIDAD SAN FRANCISCO DE LOS ROMO  
 CUENTA CATASTRAL No. \_\_\_\_\_

UBICACIÓN Y DATOS DEL PREDIO ESCRITURAS  LIBERTAD DE GRAVAMEN  PAGO DE PREDIAL   
 CALLE AV. JUAREZ URBANIZACIÓN \_\_\_\_\_  
 COLONIA PANAMERICANO NÚM 201  
 MANZANA 1 LOTE 4 CP \_\_\_\_\_  
 LOCALIDAD SAN FRANCISCO DE LOS ROMO CLAVE CATASTRAL 11-011-02-0018-018-000  
 USO O DESTINO DEL SUELO ACTUAL \_\_\_\_\_  
 USO O DESTINO DEL SUELO SOLICITADO COMERCIAL

AGUA  X  
 DRENAJE  X  
 ELECTRIFICACIÓN  X  
 GUARNICIÓN  X  
 BANQUETA  X  
 PAVIMENTO  X

USO O DESTINO DEL SUELO AUTORIZADO COMERCIAL FIRMA DEL PROPIETARIO O POSEEDOR LEGAL \_\_\_\_\_  
 USO O DESTINO DEL SUELO AUTORIZADO COMERCIO (PRODUCTOS DE LIMPIEZA)  
 PROGRAMA DE DESARROLLO URBANO DEL CUAL SE OBTIENE \_\_\_\_\_  
PDU Ciudad de San Francisco de los Romo 2022-2045  
 (EN CASO DE CAMBIO DE USO O DESTINO DEL SUELO, AGREGAR LA FECHA DE AUTORIZACIÓN)

LUGAR PARA CROQUIS

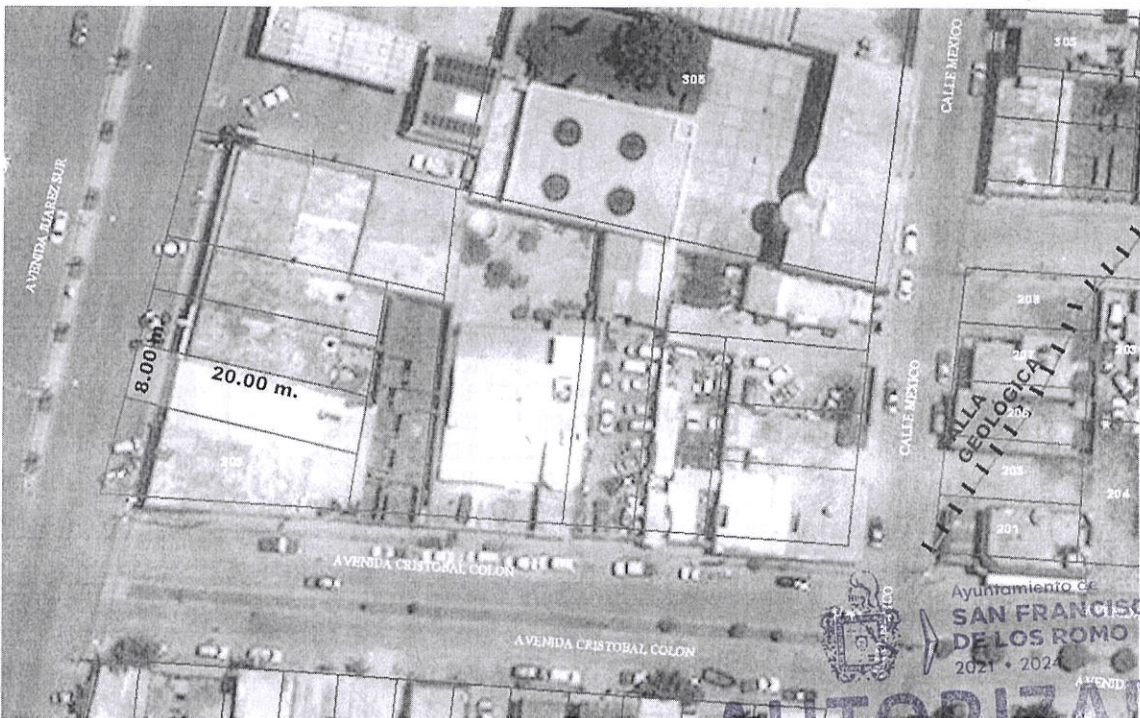

**AUTORIZADO**  
 DIRECCIÓN DE DESARROLLO URBANO

NOTA: DE REQUERIR, UTILICE EL CROQUIS EN ANEXO, SE DEBERÁ PRESENTAR A ESCALA CON ACOTACIONES EN CENTÍMETROS DIBUJO A TINTA, IDENTIFICANDO LAS CALLES QUE LIMITAN LA MANZANA DONDE SE ÚBICA EL PREDIO

MEDIDAD DEL PREDIO

FRENTE <u>8.00 m. Ave. Juárez</u>	COSTADO DERECHO <u>20.00 m. límite</u>	ALTURA _____	NIVELES _____
FONDO <u>8.00 m. límite</u>	COSTADO IZQUIERDO <u>20.00 m. límite</u>	DENSIDAD DE POBLACIÓN _____	COEFICIENTE DE UTILIZACIÓN DEL SUELO (CUS) _____
DISTANCIA A UNA ESQUINA _____	SUPERFICIE TOTAL <u>160.00 m<sup>2</sup>.</u>	COEFICIENTE DE OCUPACIÓN DEL SUELO (COS) _____	

OBSERVACIONES DE COMPATIBILIDAD URBANÍSTICA

CONTINÚAN OBSERVACIONES AL REVERSO

**AUTORIZADO**

Con la Condición de cumplir con todas las observaciones que se le señalan.

Uso de suelo permitido:

**COMERCIAL**

(Únicamente en la zona de ubicación del predio conforme al croquis)

SELLO

DIRECCIÓN DE DESARROLLO URBANO  
 MUNICIPIO DE SAN FRANCISCO DE LOS ROMO, AGS.

EN BASE AL ARTÍCULO 75, FRACCIONES: VII, VII, IX, XI, XII, XIII, XIV, XVI Y XVII. DEMÁS APLICABLES DEL CÓDIGO DE ORDENAMIENTO TERRITORIAL DE AGUASCALIENTES, Y AQUELLAS APLICABLES DEL CÓDIGO MUNICIPAL DE DESARROLLO URBANO Y VIVIENDA PARA EL ESTADO DE AGUASCALIENTES.

ELABORA <u>M.D.U. MARIA ELENA MARTINEZ CABRAL</u> JEFE DE DEPARTAMENTO USOS DE SUELO	REVISAR SUBDIRECTOR	AUTORIZA <u>ARQ. ROSARIO YANET BACIAS</u> DIRECTORA DE DESARROLLO URBANO	FECHA DE AUTORIZACIÓN <u>27 DE MAYO 2023</u>
--	------------------------	--	---

ESTE DOCUMENTO TENDRÁ UNA VIGENCIA DE TRES AÑOS A PARTIR DE SU FECHA DE AUTORIZACIÓN. LA CONSTANCIA MUNICIPAL DE COMPATIBILIDAD NO CONSTITUYE APEO Y DESLINDE RESPECTO DEL INMUEBLE NI ACREDITA LA PROPIEDAD O POSESIÓN DEL MISMO. ESTE DOCUMENTO NO SERÁ VÁLIDO DE PRESENTAR TACHADURAS O ENMENDADURAS. LOS RECUADROS SOMBRADOS SON DE USO EXCLUSIVO DE LA DIRECCIÓN. EL PRESENTE DICTAMEN MUNICIPAL DE COMPATIBILIDAD URBANÍSTICA OBEDECE A LAS DISPOSICIONES SEÑALADAS EN EL CÓDIGO DE ARRENDAMIENTO TERRITORIAL DE DESARROLLO URBANO Y VIVIENDA PARA EL ESTADO DE AGUASCALIENTES EN SU TÍTULO III SECC. IV, DEMÁS ARTÍCULOS APLICABLES (1) OTRO) 01 APODERADO LEGAL 02 ARRENDATARIO



**2023CO-1427**

SAN FRANCISCO DE LOS ROMO  
2021 • 2024  
CONSTANCIA

**CONSTANCIA MUNICIPAL DE COMPATIBILIDAD URBANÍSTICA**

30 MAYO 2023

FECHA DE INGRESO

OBSERVACIONES DE COMPATIBILIDAD URBANÍSTICA (CONTINUACIÓN)

ESTE DOCUMENTO TENDRÁ UNA VIGENCIA DE **TRES AÑOS** A PARTIR DE SU FECHA DE EXPEDICIÓN.

DEBERÁ INCLUIR **1** CAJON DE ESTACIONAMIENTO POR CADA **50.0 M2** DE CONSTRUCCIÓN.

DEBERÁ RESPETAR: **6.00 MTS. DE ALTURA MÁXIMA** (ART. 24 REGLAMENTO INTERNO DE FUNCIONAMIENTO Y OPERACIÓN DEL PARQUE INDUSTRIAL)

DEBERÁ RESPETAR SECCIÓN DE CALLES EXISTENTES.

Para construir deberá presentar:

**PROYECTO**

NO PODRÁ DEDICARSE A USOS DIFERENTES A LOS AUTORIZADOS.

EL SERVICIO DE ENERGÍA ELÉCTRICA ESTA CONDICIONADO A LA FACTIBILIDAD Y VISTO BUENO DE LA COMISIÓN FEDERAL DE ELECTRICIDAD.

SI LA CONSTRUCCIÓN ES MAYOR A 60.00 M2 O MAS DE 18.00 M2 EN PLANTA ALTA REQUIERE DE LA RESPONSABILIDAD DE UN PERITO RESPONSABLE DE OBRA.

**LA VÍA PÚBLICA DEBERÁ PERMANECER LIBRE DE CUALQUIER OBJETO QUE IMPIDA EL LIBRE TRÁNSITO DE PERSONAS O VEHÍCULOS.**

PARA UTILIZAR EL LOCAL COMERCIAL DEBERÁ TRAMITAR LA LICENCIA DE FUNCIONAMIENTO EN LA DIRECCIÓN DE GOBERNACIÓN.

EL SERVICIO DE AGUA POTABLE Y ALCANTARILLADO, ESTA CONDICIONADO A LA FACTIBILIDAD Y VISTO BUENO DE ORGOA, ORGANISMO OPERADOR DEL AGUA.

Deberá presentar: **PROYECTO** DE LA CONSTRUCCIÓN EXISTENTE Y/O REGULARIZAR LA OBRA.

Compatible con uso: **Comercio (Venta y distribución de artículos de limpieza)**

(Únicamente en la zona de ubicación del predio conforme al croquis)

QUEDA PROHIBIDO ESTRICTAMENTE ARROJAR BASURA, DESPERDICIOS, ACEITES, LÍQUIDOS, ACIDOS O CUALQUIER OTRO DESECHO A LAS ALCANTARILLAS. (Art. 624 Código Municipal.)

**DEBERA PRESENTAR DICTAMEN DE PROTECCIÓN CIVIL**

**DEBERA PRESENTAR PERMISO PARA EL TOLDO Y ANUNCIO**

Ayuntamiento de  
**SAN FRANCISCO DE LOS ROMO**  
2021 • 2024

DIRECCIÓN DE DESARROLLO URBANO  
MUNICIPIO DE SAN FRANCISCO DE LOS ROMO, AGS.

**AUTORIZADO**

DIRECCIÓN DE DESARROLLO URBANO

EN CASO DE TRATARSE DE UN ARRENDAMIENTO SE DEBERA PRESENTAR COPIA DEL CONTRATO DE ARRENDAMIENTO DEBIDAMENTE FIRMADO Y COPIA DE LA IDENTIFICACIÓN OFICIAL DEL PROPIETARIO. EL PROPIETARIO DEBERA FIRMAR ESTE DOCUMENTO EXPRESANDO CONFORMIDAD DE EXISTIR UNA SOLICITUD DE CAMBIO DE USO DE SUELO POR PARTE DEL ARRENDATARIO

FIRMA DEL PROPIETARIO

FIRMA DEL ARRENDATARIO

*[Firma manuscrita]*



Ayuntamiento de  
**SAN FRANCISCO DE LOS ROMO**

30 MAYO 2023

ELABORA

REVISAR

AUTORIZA

FECHA DE AUTORIZACIÓN

**INDI. MARIA ELENA**  
JEFE DE DEPARTAMENTO USOS DE SUELO

**ARQ. ROSARIO TAPIA MACÍAS**  
SUBDIRECTOR DIRECTOR DE DESARROLLO URBANO

MES AÑO