



2023CO- 1437

CATASTRO MUNICIPAL

CONSTANCIA MUNICIPAL DE COMPATIBILIDAD URBANÍSTICA

CONSTANCIA

25 | 5 | 23

DATOS DEL PROPIETARIO O POSEEDOR LEGAL
 NOMBRE **EMPUJE EDUCATIVO ASOCIACION CIVIL** PROPIETARIO OTRO FECHA DE INGRESO _____
 CALLE **FRANCISCO I MADERO** LOCALIDAD **SAN FRANCISCO DE LOS ROMO**
 COLONIA **ZONA CENTRO** CUENTA CATASTRAL No. _____

UBICACIÓN Y DATOS DEL PREDIO ESCRITURAS LIBERTAD DE GRAVAMEN PAGO DE PREDIAL
 CALLE **FRANCISCO I MADERO** NÚM **108** URBANIZACIÓN AGUA
 COLONIA **ZONA CENTRO** MANZANA **0** LOTE **0** CP _____ DRENAJE
 LOCALIDAD **SAN FRANCISCO DE LOS ROMO** CLAVE CATASTRAL **11-001-04-0008-013-000** ELECTRIFICACIÓN
 USO O DESTINO DEL SUELO ACTUAL _____ GUARNICIÓN
 USO O DESTINO DEL SUELO SOLICITADO **SERVICIO EDUCATIVO (EDUCACION BASICA)** BANQUETA
 PAVIMENTO

USO O DESTINO DEL SUELO AUTORIZADO **SERVICIO EDUCATIVO (EDUCACION BASICA)** FIRMA DEL PROPIETARIO O POSEEDOR LEGAL
 USO O DESTINO DEL SUELO AUTORIZADO **SERVICIO EDUCATIVO (EDUCACIÓN BÁSICA)**
 PROGRAMA DE DESARROLLO URBANO DEL CUAL SE OBTIENE **CIUDAD DE SAN FRANCISCO**
DE LOS ROMO 2022 - 2045
 (EN CASO DE CAMBIO DE USO O DESTINO DEL SUELO, AGREGAR LA FECHA DE AUTORIZACIÓN)

LUGAR PARA CROQUIS

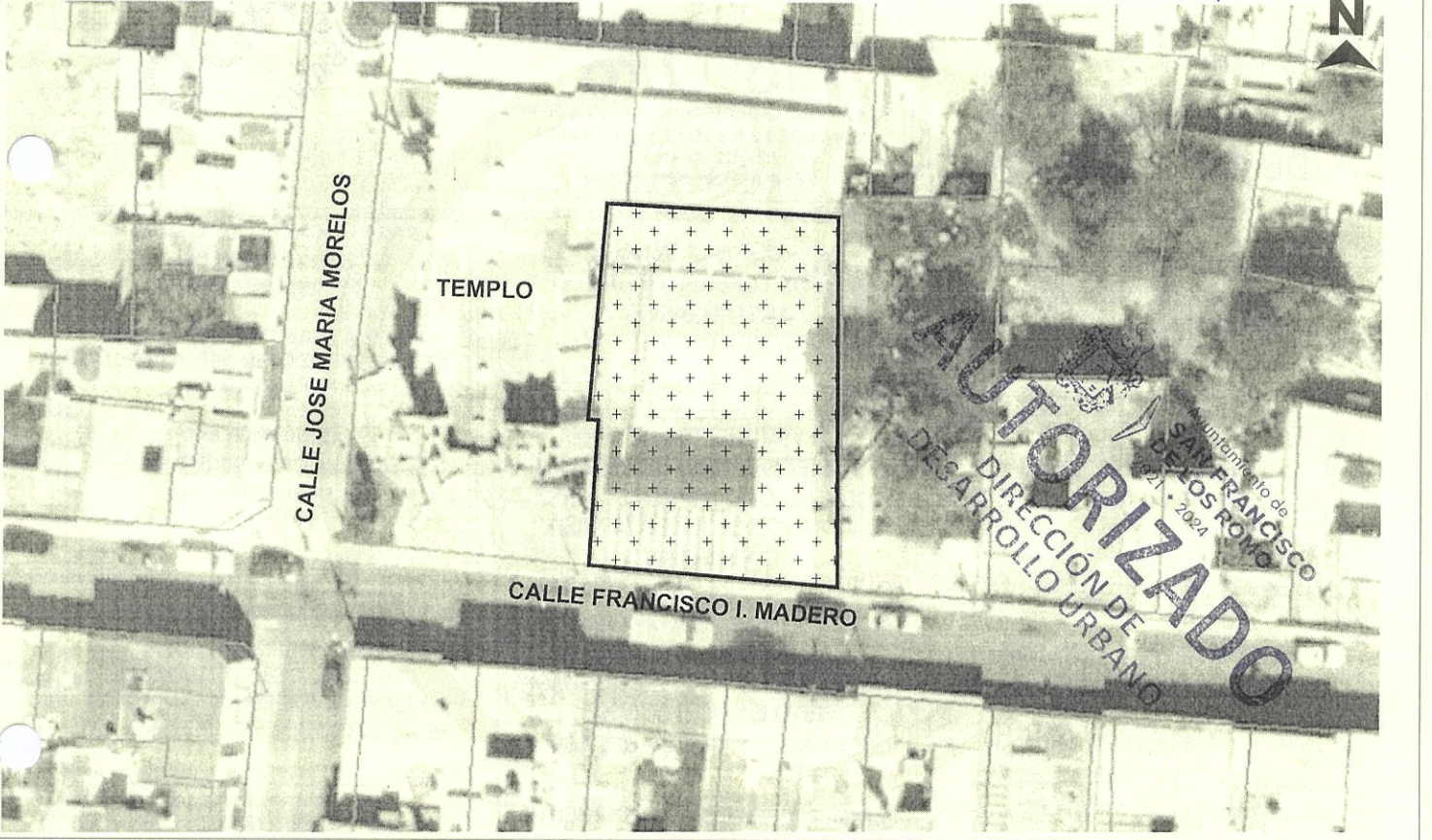

NOTA: DE REQUERIR, UTILICE EL CROQUIS EN ANEXO, SE DEBERÁ PRESENTAR A ESCALA CON ACOTACIONES EN CENTÍMETROS DIBUJO A TINTA, IDENTIFICANDO LAS CALLES QUE LIMITAN LA MANZANA DONDE SE ÚBICA EL PREDIO

MEDIDAD DEL PREDIO

FRENTE 22.60 m con Calle Francisco I. Madero Pte	COSTADO DERECHO 33.70 m con Juan Castorena	ALTURA _____	NIVELES _____
FONDO 21.40 m con Bienes Nacionales	COSTADO IZQUIERDO 33.70 m con Bienes Nacionales	DENSIDAD DE POBLACIÓN _____	COEFICIENTE DE UTILIZACIÓN DEL SUELO (CUS) _____
DISTANCIA A UNA ESQUINA _____	SUPERFICIE TOTAL 711.50 m2	COEFICIENTE DE OCUPACIÓN DEL SUELO (COS) _____	

OBSERVACIONES DE COMPATIBILIDAD URBANÍSTICA

CONTINUÁN OBSERVACIONES AL REVERSO

AUTORIZADO
Con las siguientes Restricciones

uso de suelo permitido.-
SERVICIOS EDUCACIÓN BÁSICA
(Únicamente en la zona de ubicación del predio conforme al croquis)

SELLO
DIRECCIÓN DE DESARROLLO URBANO
MUNICIPIO DE SAN FRANCISCO DE LOS ROMO, AGUASCALIENTES

ELABORA **URB. OSCAR EMILIO RUIZ ESPARZA ESQUIVEL** SUBDIRECTOR
 AUTORIZA **ARQ. ROSARIO TANIA MACÍAS** DIRECTORA DE DESARROLLO URBANO
 FECHA DE AUTORIZACIÓN **01 JUN. 2023** MES AÑO

ESTE DOCUMENTO TENDRÁ UNA VIGENCIA DE TRES AÑOS A PARTIR DE SU FECHA DE AUTORIZACIÓN. LA CONSTANCIA MUNICIPAL DE COMPATIBILIDAD NO CONSTITUYE APEO Y DESLINDE RESPECTO DEL INMUEBLE NI ACREDITA LA PROPIEDAD O POSESIÓN DEL MISMO. ESTE DOCUMENTO NO SERÁ VÁLIDO DE PRESENTAR TACHADURAS O ENMENDADURAS. LOS RECUADROS SOMBRADOS SON DE USO EXCLUSIVO DE LA DIRECCIÓN. EL PRESENTE DICTAMEN MUNICIPAL DE COMPATIBILIDAD URBANÍSTICA OBEDECE A LAS DISPOSICIONES SEÑALADAS EN EL CÓDIGO DE ARRENDAMIENTO TERRITORIAL DESARROLLO URBANO Y VIVIENDA PARA EL ESTADO DE AGUASCALIENTES EN SU TÍTULO III SECC. IV, DEMÁS ARTÍCULOS APLICABLES (OTRO) 01 APODERADO LEGAL 02 ARRENDATARIO



**CONSTANCIA MUNICIPAL DE
COMPATIBILIDAD URBANÍSTICA**



OBSERVACIONES DE COMPATIBILIDAD URBANÍSTICA (CONTINUACIÓN)

FECHA DE INGRESO

01 JUN. 2023

AUTORIZADO
DIRECCIÓN DE
DESARROLLO URBANO
Ayuntamiento de
**SAN FRANCISCO
DE LOS ROMO**
2021 • 2024

DEBERA RESPETAR

**6.00 MTS.
DE ALTURA MAXIMA**

PARA CONSTRUIR DEBERA PRESENTAR

PROYECTO
SI LA CONSTRUCCION ES MAYOR A 60 M²
O MAS DE 18 M2 EN LA PLANTA ALTA
REQUIERE DE LA
RESPONSIBIA DEL PERITO

ESTE DOCUMENTO TENDRA UNA
VIGENCIA DE **TRES AÑOS** A
PARTIR DE LA FECHA DE SU
EXPEDICION

NO PODRA DEDICARSE
A USOS DIFERENTES A LOS
AUTORIZADOS
EN LA LIC. DE COMP. URBANISTICA

PARA LA CORRECTA Y SEGURA
UTILIZACIÓN DEL
ESTABLECIMIENTO.

DEBERA PERMITIR LAS VISITAS
DE LAS SIGUIENTES DEPENDENCIAS
MUNICIPALES:

REGLAMENTOS
REGULACIÓN SANITARIA
PROTECCIÓN CIVIL

DEBERA RESPETAR
SECCION DE CALLES EXISTENTES

LA VIA PUBLICA DEBERA
PERMANECER LIBRE DE CUALQUIER
OBJETO QUE IMPIDA EL LIBRE
TRANSITO DE PERSONAS
O VEHICULOS

COMPATIBLE CON USO
HABITACIONAL UNIFAMILIAR

(Conforme al P.D.U. vigente)

EL SERVICIO DE AGUA POTABLE Y
ALCANTARILLADO ESTA
CONDICIONADO A LA FACTIBILIDAD Y
VISTO BUENO DE ORGOA
ORGANISMO OPERADOR DEL AGUA

PARA UTILIZAR EL LOCAL
COMECIAL DEBERA TRAMITAR
LA LICENCIA DE FUNCIONAMIENTO
EN LA DIRECCION DE GOBERNACION

DEBERA INCLUIR DENTRO DE SU
PREDIO **1 CAJON** DE
ESTACIONAMIENTO POR CADA
50 M² CONSTRUIDOS

QUEDA PROHIBIDO Estrictamente
ARROJAR BASURA, DESPERDICIOS,
ACEITES, LIQUIDOS, ACIDOS O
CUALQUIER OTRO DESECHO A
LAS ALCANTARILLAS
Art. 624 Codigo Municipal

EL SERVICIO DE ENERGIA ELECTRICA
ESTA
CONDICIONADO A LA FACTIBILIDAD Y
VISTO BUENO DE C.F.E.
COMISION FEDERAL DE ELECTRICIDAD

DIRECCIÓN DE
DESARROLLO URBANO
MUNICIPIO DE
SAN FRANCISCO
DE LOS ROMO

EN CASO DE TRATARSE DE UN ARRENDAMIENTO SE DEBERA PRESENTAR COPIA DEL CONTRATO DE ARRENDAMIENTO DEBIDAMENTE FIRMADO Y COPIA DE LA IDENTIFICACIÓN OFICIAL DEL PROPIETARIO. EL PROPIETARIO DEBERA FIRMAR ESTE DOCUMENTO EXPRESANDO CONFORMIDAD DE EXISTIR UNA SOLICITUD DE CAMBIO DE USO DE SUELO POR PARTE DEL ARRENDATARIO.

FIRMA DEL PROPIETARIO

[Firma manuscrita]

FIRMA DEL ARRENDATARIO

[Firma manuscrita]

01 JUN. 2023

ELABORA

JEFE DE DEPARTAMENTO USOS DE SUELO

**URB. OSCAR EMILIO
RUIZ ESPARZA ESQUIVE**
SUBDIRECTOR

AUTORIZA
ARQ. ROSARIO TABLA VACIAS
DIRECTORA DE DESARROLLO URBANO
FECHA DE AUTORIZACIÓN
DÍA MES AÑO