



**CATASTRO MUNICIPAL**

**CONSTANCIA MUNICIPAL DE COMPATIBILIDAD URBANÍSTICA**

CONSTANCIA

5 6 23

DATOS DEL PROPIETARIO O POSEEDOR LEGAL  
 NOMBRE **TRANSPORT AND LOGISTIC, S.A. DE C.V.** PROPIETARIO  OTRO  FECHA DE INGRESO  
 CALLE **CARRETERA A LA GUAYANA** LOCALIDAD **SAN FCO. DE LOS ROMO** KM. 1.5 INT.3  
 COLONIA **LA GUAYANA**  
 CUENTA CATASTRAL No. \_\_\_\_\_

UBICACIÓN Y DATOS DEL PREDIO ESCRITURAS  LIBERTAD DE GRAVAMEN  PAGO DE PREDIAL   
 CALLE **CARRETERA A LA GUAYANA** NUM **KM. 1.5 INT.3** URBANIZACIÓN   
 COLONIA **LA GUAYANA** AGUA   
 MANZANA **0** LOTE **0** CP **0** DRENAJE   
 LOCALIDAD **SAN FRANCISCO DE LOS ROMO** CLAVE CATASTRAL **11-000-99-0037-090-000** ELECTRIFICACIÓN   
 USO O DESTINO DEL SUELO ACTUAL **SERVICIOS** GUARNICIÓN   
 USO O DESTINO DEL SUELO SOLICITADO **SERVICIOS** BANQUETA   
 PAVIMENTO

USO O DESTINO DEL SUELO AUTORIZADO **INDUSTRIAL** FIRMA DEL PROPIETARIO O POSEEDOR LEGAL   
 USO O DESTINO DEL SUELO AUTORIZADO **INDUSTRIAL**  
 PROGRAMA DE DESARROLLO URBANO DEL CUAL SE OBTIENE \_\_\_\_\_  
**PDU LA GUAYANA-VIÑEDOS RIBIER 2017-2035**  
 (EN CASO DE CAMBIO DE USO O DESTINO DEL SUELO, AGREGAR LA FECHA DE AUTORIZACIÓN)

LUGAR PARA CROQUIS

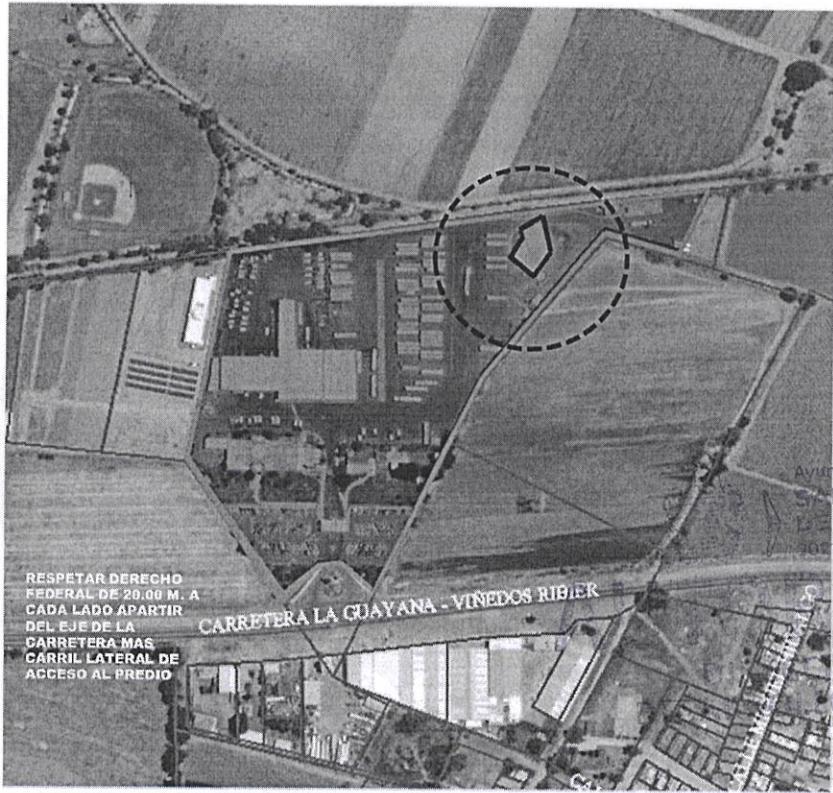

NOTA: DE REQUERIR, UTILICE EL CROQUIS EN ANEXO, SE DEBERÁ PRESENTAR A ESCALA CON ACOTACIONES EN CENTÍMETROS DIBUJO A TINTA, IDENTIFICANDO LAS CALLES QUE LIMITAN LA MANZANA DONDE SE UBICA EL PREDIO

MEDIDAD DEL PREDIO  
 FRETE **IRREGULAR** COSTADO DERECHO **IRREGULAR** ALTURA \_\_\_\_\_ NIVELES \_\_\_\_\_  
 FONDO **IRREGULAR** COSTADO IZQUIERDO **IRREGULAR** DENSIDAD DE POBLACIÓN \_\_\_\_\_  
 DISTANCIA A UNA ESQUINA \_\_\_\_\_ SUPERFICIE TOTAL **722.00 m2.** COEFICIENTE DE UTILIZACIÓN DEL SUELO (CUS) \_\_\_\_\_  
 COEFICIENTE DE OCUPACIÓN DEL SUELO (COS) \_\_\_\_\_

OBSERVACIONES DE COMPATIBILIDAD URBANÍSTICA

CONTINÚAN OBSERVACIONES AL REVERSO

**AUTORIZADO**

Con la Condición de cumplir con todas las observaciones que se le señalan.

Uso de suelo permitido:

**INDUSTRIAL**

(Únicamente en la zona de ubicación del predio conforme al croquis)

SELLO



DIRECCIÓN DE DESARROLLO URBANO MUNICIPAL DE SAN FRANCISCO DE LOS ROMO, AGS.

EN BASE AL ARTÍCULO 135, FRACCIONES: VII, VII, IX, XI, XII, XIII, XIV, XVI Y XVII. DEMÁS APLICABLES DEL CÓDIGO DE ORDENAMIENTO TERRITORIAL DEL ESTADO DE AGUASCALIENTES, Y AQUELLAS APLICABLES DEL CÓDIGO MUNICIPAL DE SAN FRANCISCO DE LOS ROMO, 2021 • 2024

ELABORA **M.D.U. MARIA ELENA** REVISAR **ARQ. ROSARIO TAPIA MORALES** AUTORIZA **ARQ. ROSARIO TAPIA MORALES** FECHA DE AUTORIZACIÓN **14 JUN 2023**  
 JEFE DE DEPARTAMENTO USOS DE SUELO SUBDIRECTOR DIRECTORA DE DESARROLLO URBANO DIRECTOR DE DESARROLLO URBANO  
 MES AÑO

ESTE DOCUMENTO TENDRÁ UNA VIGENCIA DE TRES AÑOS A PARTIR DE SU FECHA DE AUTORIZACIÓN. LA CONSTANCIA MUNICIPAL DE COMPATIBILIDAD NO CONSTITUYE APELO DESLINDE RESPECTO DEL INMUEBLE NI ACREDITA LA PROPIEDAD O POSESIÓN DEL MISMO. ESTE DOCUMENTO NO SERÁ VÁLIDO DE PRESENTAR TACHADURAS O ENMENDADURAS. LOS RECUADROS SOMBRADOS SON DE USO EXCLUSIVO DE LA DIRECCIÓN. EL PRESENTE DICTAMEN MUNICIPAL DE CONTABILIDAD URBANÍSTICA OBEDECE A LAS DISPOSICIONES SEÑALADAS EN EL CÓDIGO DE ARRENDAMIENTO TERRITORIAL DESARROLLO URBANO Y VIVIENDA PARA EL ESTADO DE AGUASCALIENTES EN SU TÍTULO III SECC. IV, DEMÁS ARTÍCULOS APLICABLES 1(OTRO) 01 APODERADO LEGAL 02 ARRENDATARIO



**CONSTANCIA MUNICIPAL DE COMPATIBILIDAD URBANÍSTICA**

FECHA DE INGRESO

OBSERVACIONES DE COMPATIBILIDAD URBANÍSTICA (CONTINUACIÓN)

DEBERÁ RESPETAR: <b>10.00 MTS. DE ALTURA MÁXIMA</b>	ESTE DOCUMENTO TENDRÁ UNA VIGENCIA DE <b>TRES AÑOS</b> A PARTIR DE SU FECHA DE EXPEDICIÓN.	EL SERVICIO DE ENERGÍA ELÉCTRICA ESTA CONDICIONADO A LA FACTIBILIDAD Y VISTO BUENO DE LA COMISIÓN FEDERAL DE ELECTRICIDAD.
LA INTRODUCCIÓN DE LOS SERVICIOS BÁSICOS (AGUA POTABLE, DRENAJE, ENERGÍA ELÉCTRICA) SE DEBERAN REALIZAR POR CUENTA Y COSTO DEL PROPIETARIO	CONDICIONADO AL RESULTADO DEL INFORME PREVENTIVO O AL MANIFIESTO DE IMPACTO AMBIENTAL SEGÚN SEA EL CASO. (Ley de protección al ambiente para el estado de Aguascalientes).	Compatible con uso: <b>SERVICIOS ADMINISTRATIVOS Y CENTRO DE CAPACITACIÓN</b> (UNICAMENTE EN LA ZONA DE UBICACIÓN DEL PREDIO CONFORME AL CRIQUIS)
PARA CONSTRUIR DEBERA PRESENTAR ESTUDIOS GEOLÓGICO, GEOFÍSICO Y MECANICA DE SUELOS LOS CUALES NO DEBERÁN TENER UNA ANTIGÜEDAD MAYOR A SEIS MESES	DEBERÁ INCLUIR <b>1 CAJON DE ESTACIONAMIENTO POR CADA 50.0 M2</b> DE CONSTRUCCIÓN.	DEBERA PRESENTAR DICTAMEN DE IMPACTO VIAL
LA VÍA PÚBLICA DEBERÁ PERMANECER LIBRE DE CUALQUIER OBJETO QUE IMPIDA EL LIBRE TRÁNSITO DE PERSONAS O VEHÍCULOS.	EL SERVICIO DE AGUA POTABLE Y ALCANTARILLADO, ESTA CONDICIONADO A LA FACTIBILIDAD Y VISTO BUENO DE ORGOA, ORGANISMO OPERADOR DEL AGUA.	DEBERÁ RESPETAR SECCIÓN DE CALLES EXISTENTES.
SE REQUIERE LA OPINIÓN FAVORABLE DE LA SEPLADE PARA REALIZAR OBRAS DE EDIFICACIÓN, AMPLIACIÓN, URBANIZACIÓN. ARTICULO 187 CODIGO URBANO	DEBERA CONTAR CON FUENTE PROPIA DE ABASTECIMIENTO O DERECHOS DE EXTRACCIÓN DEL AGUA	DEBERÁ INCLUIR <b>1 CAJON DE ESTACIONAMIENTO POR CADA 200.0 M2</b> DE ÁREA DE NAVE INDUSTRIAL, COMO PARTE DEL PROYECTO DE EDIFICACIÓN.
Para construir deberá presentar: <b>PROYECTO</b>	CON EL AVAL DE UN PERITO RESPONSABLE DE OBRA Y PERITO ESPECIALIZADO EN ESTRUCTURAS, DEBIENDO INCLUIR MEMORIA DE CÁLCULO ESTRUCTURAL, PLANOS ESTRUCTURALES, CIMENTACIÓN, PLANTAS ARQUITECTÓNICAS, CORTE SANITARIO, ALZADO O FACHADAS, CAJONES DE ESTACIONAMIENTO.	NO SE PERMITE LA CONSTRUCCIÓN DE VIVIENDA
EN CASO DE DIVIDIR, FRACCIONAR, COMERCIALIZAR LOTES, FACILITAR LA OCUPACIÓN, REALIZAR OBRAS DE URBANIZACIÓN O REALIZAR CONSTRUCCIONES SIN CONTAR CON LOS PERMISOS Y AUTORIZACIONES CORRESPONDIENTES, SE HARÁ ACREEDOR A LAS SANCIONES ADMINISTRATIVAS Y PENALES ESTABLECIDAS EN LA LEGISLACIÓN.	LOS GIROS INDUSTRIALES ESTÁN CONDICIONADOS A CUMPLIR CON LAS ESPECIFICACIONES ESTABLECIDAS EN EL CODIGO MUNICIPAL DE SAN FRANCISCO DE LOS ROMO, TABLAS DE COMPATIBILIDAD DE USOS DE SUELO Y GIROS DEL PROGRAMA DE DESARROLLO URBANO APLICABLE, EN LAS NORMAS OFICIALES MEXICANAS, LEYES, CÓDIGOS, REGLAMENTOS DEL ÁMBITO DE COMPETENCIA FEDERALES, ESTATALES Y MUNICIPALES.	PARA DAR ACCESO AL PREDIO DEBERÁ REALIZAR LAS OBRAS QUE SEAN NECESARIAS PREVIA AUTORIZACIÓN DE LA SCT DE ACUERDO AL REGLAMENTO PARA EL APROVECHAMIENTO EL DERECHO DE VIA
DEBERÁ RESPETAR 20.00 M. DE DERECHO FEDERAL DE 20.00 M. A CADA LADO APARTIR DEL EJE MAS CARRIL LATERAL DE ACCESO AL PREDIO		ESTA USO DE SUELO NO AUTORIZA EL DESPAME, LIMPIEZA, NIVELACIONES, CONSTRUCCIÓN DE PLATAFORMAS, OBRAS DE URBANIZACIÓN O CONSTRUCCIÓN DE OBRA CIVIL



**DIRECCIÓN DE DESARROLLO URBANO MUNICIPAL DE SAN FRANCISCO DE LOS ROMO, AGS.**

EN CASO DE TRATARSE DE UN ARRENDAMIENTO SE DEBERA PRESENTAR COPIA DEL CONTRATO DE ARRENDAMIENTO DEBIDAMENTE FIRMADO Y COPIA DE LA IDENTIFICACIÓN OFICIAL DEL PROPIETARIO. EL PROPIETARIO DEBERA FIRMAR ESTE DOCUMENTO EXPRESANDO CONFORMIDAD DE EXISTIR UNA SOLICITUD DE CAMBIO DE USO DE SUELO POR PARTE DEL ARRENDATARIO

FIRMA DEL PROPIETARIO

FIRMA DEL ARRENDATARIO



Ayuntamiento de  
**SAN FRANCISCO DE LOS ROMO**  
2019 • 2021



14 JUN. 2023

ELABORA <b>M.D.U. MARIA ELENA MARTINEZ CABRAL</b> JEFE DE DEPARTAMENTO USOS DE SUELO	REVISAR SUBDIRECTOR	AUTORIZA <b>ARQ. ROSARIO TAPIA MACIAS</b> DIRECTORA DE DESARROLLO URBANO	FECHA DE AUTORIZACIÓN MES: _____ AÑO: _____
--	------------------------	--	--

ESTE DOCUMENTO TENDRÁ UNA VIGENCIA DE TRES AÑOS A PARTIR DE SU FECHA DE AUTORIZACIÓN. LA CONSTANCIA MUNICIPAL DE COMPATIBILIDAD NO CONSTITUYE APEO Y DESLINDE RESPECTO DEL INMUEBLE NI ACREDITA LA PROPIEDAD O POSESIÓN DEL MISMO. ESTE DOCUMENTO NO SERÁ VÁLIDO DE PRESENTAR TACHADURAS O ENMENDADURAS. LOS RECUADROS SOMBRADOS SON DE USO EXCLUSIVO DE LA DIRECCIÓN. EL PRESENTE DICTAMEN MUNICIPAL DE CONTABILIDAD URBANÍSTICA OBEDECE A LAS DISPOSICIONES SEÑALADAS EN EL CÓDIGO DE ARRENDAMIENTO TERRITORIAL DESARROLLO URBANO Y VIVIENDA PARA EL ESTADO DE AGUASCALIENTES EN SU TÍTULO III SECC. IV, DEMÁS ARTÍCULOS APLICABLES (OTRO) 01 APODERADO LEGAL 02 ARRENDATARIO