



2023CO- 1471

CATASTRO MUNICIPAL

CONSTANCIA MUNICIPAL DE COMPATIBILIDAD URBANÍSTICA

CONSTANCIA

5 6 23

DATOS DEL PROPIETARIO O POSEEDOR LEGAL
 NOMBRE JUMANDI PARK S.A.P.I. DE C.V. PROPIETARIO OTRO FECHA DE INGRESO _____
 CALLE AVE CARPINTEROS 110
 COLONIA PARQUE INDUSTRIAL CHICHIMECO LOCALIDAD JESUS MARIA; AGS.
 CUENTA CATASTRAL No. _____

UBICACIÓN Y DATOS DEL PREDIO ESCRITURAS LIBERTAD DE GRAVAMEN PAGO DE PREDIAL
 CALLE LORETITO NUM S/N
 COLONIA _____ MANZANA 0 LOTE 0 CP _____
 LOCALIDAD SAN FRANCISCO DE LOS ROMO CLAVE CATASTRAL 11-000-99-0019-588-000
 USO O DESTINO DEL SUELO ACTUAL _____
 USO O DESTINO DEL SUELO SOLICITADO AGRICOLA

URBANIZACIÓN

- AGUA
- DRENAJE
- ELECTRIFICACIÓN
- GUARNICIÓN
- BANQUETA
- PAVIMENTO

USO O DESTINO DEL SUELO AUTORIZADO INDUSTRIAL FIRMA DEL PROPIETARIO O POSEEDOR LEGAL _____
 USO O DESTINO DEL SUELO AUTORIZADO INDUSTRIAL
 PROGRAMA DE DESARROLLO URBANO DEL CUAL SE OBTIENE _____
 (EN CASO DE CAMBIO DE USO O DESTINO DEL SUELO, AGREGAR LA FECHA DE AUTORIZACIÓN)

LUGAR PARA CROQUIS

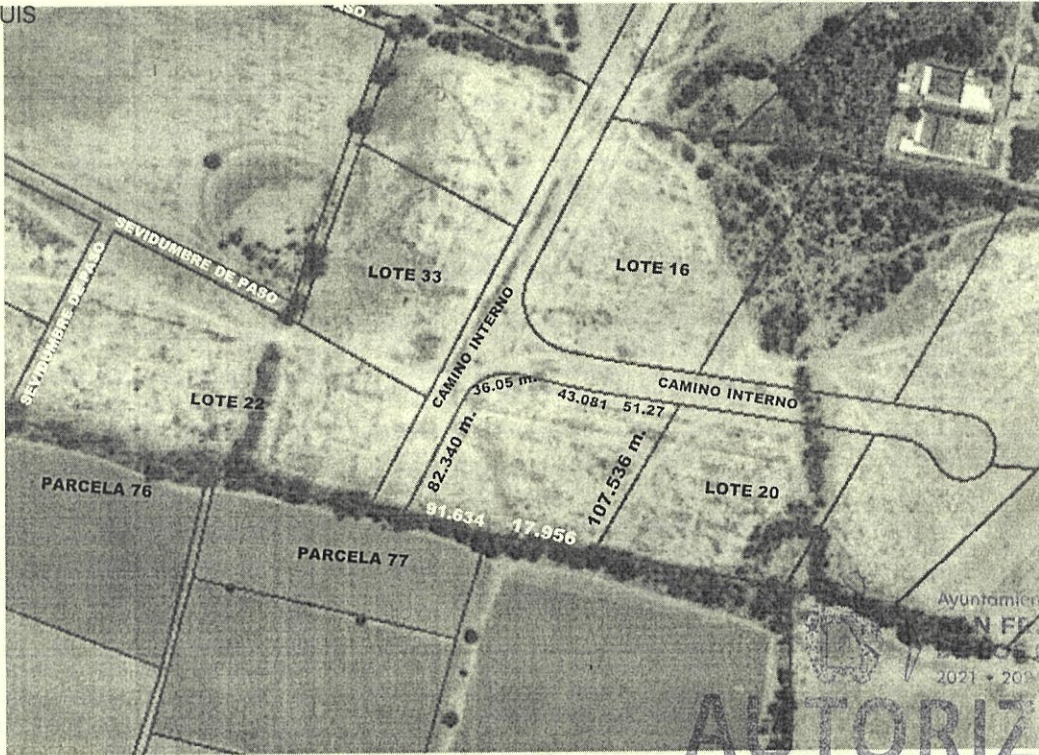

AUTORIZADO
DIRECCIÓN DE DESARROLLO URBANO

NOTA: DE REQUERIR, UTILICE EL CROQUIS EN ANEXO, SE DEBERÁ PRESENTAR A ESCALA CON ACOTACIONES EN CENTÍMETROS DIBUJO A TINTA, IDENTIFICANDO LAS CALLES QUE LIMITAN LA MANZANA DONDE SE UBICA EL PREDIO

MEDIDAD DEL PREDIO

FRENTE 82.340+36.05 m. camino interno COSTADO DERECHO 91.634+17.956 m. parcela 77 Y 78 ALTURA _____ NIVELES _____
 FONDO 107.536 m. L-20 COSTADO IZQUIERDO 43.081+51.27 m. camino interno DENSIDAD DE POBLACIÓN _____
 DISTANCIA A UNA ESQUINA _____ SUPERFICIE TOTAL 11,177.190 m2. COEFICIENTE DE UTILIZACIÓN DEL SUELO (CUS) _____
 COEFICIENTE DE OCUPACIÓN DEL SUELO (COS) _____

OBSERVACIONES DE COMPATIBILIDAD URBANÍSTICA

CONTINUAN OBSERVACIONES AL REVERSO

AUTORIZADO

Con la Condición de cumplir con todas las observaciones que se le señalan.

Uso de suelo permitido:

INDUSTRIAL

(Únicamente en la zona de ubicación del predio conforme al croquis)

AUTORIZADO CONFORME AL ACTA DE CABILDO NO. 17/2013 EN SU SESIÓN CUARTA DE FECHA 31 DE MAYO DE 2013, PARCELAS 14,27, 28,29,30,42,43,44,45,46,47,50,59,62,64,65,69,70 Y 80



ELABORA _____ REVISAR _____ AUTORIZADO _____ FECHA DE AUTORIZACIÓN 16 JUN. 2023
 JEFE DE DEPARTAMENTO USOS DE SUELO SUBDIRECTOR DIRECTOR DE DESARROLLO URBANO _____ MES _____ AÑO _____

ESTE DOCUMENTO TENDRÁ UNA VIGENCIA DE TRES AÑOS A PARTIR DE SU FECHA DE AUTORIZACIÓN. LA CONSTANCIA MUNICIPAL DE COMPATIBILIDAD NO CONSTITUYE APEO Y DESLINDE RESPECTO DEL INMUEBLE NI ACREDITA LA PROPIEDAD O POSESIÓN DEL MISMO. ESTE DOCUMENTO NO SERÁ VÁLIDO DE PRESENTAR TACHADURAS O ENMENDADURAS. LOS RECUADROS SOMBRADOS SON DE USO EXCLUSIVO DE LA DIRECCIÓN. EL PRESENTE DICTAMEN MUNICIPAL DE CONTABILIDAD URBANÍSTICA OBEDECE A LAS DISPOSICIONES SEÑALADAS EN EL CÓDIGO DE ARRENDAMIENTO TERRITORIAL DESARROLLO URBANO Y VIVIENDA PARA EL ESTADO DE AGUASCALIENTES EN SU TÍTULO III SECC. IV, DEMÁS ARTÍCULOS APLICABLES 1(OTRO) 01 APODERADO LEGAL 02 ARRENDATARIO



Ayuntamiento de
SAN FRANCISCO DE LOS ROMO

2019 • 2021
Ayuntamiento de
SAN FRANCISCO DE LOS ROMO
2021 • 2024

DIRECCIÓN DE DESARROLLO URBANO

2023CO-1471

AUTORIZADO

CONSTANCIA MUNICIPAL DE COMPATIBILIDAD URBANÍSTICA

CONSTANCIA

16 JUN. 2023

FECHA DE INGRESO

OBSERVACIONES DE COMPATIBILIDAD URBANÍSTICA (CONTINUACIÓN)

DIRECCIÓN DE DESARROLLO URBANO

DEBERÁ RESPETAR:
10.00 MTS. DE ALTURA MÁXIMA

ESTE DOCUMENTO TENDRÁ UNA VIGENCIA DE **TRES AÑOS** A PARTIR DE SU FECHA DE EXPEDICIÓN.

EL SERVICIO DE ENERGÍA ELÉCTRICA ESTA CONDICIONADO A LA FACTIBILIDAD Y VISTO BUENO DE LA COMISIÓN FEDERAL DE ELECTRICIDAD.

DEBERÁ RESPETAR 25.0 ML RESTRICCIÓN A LA FALLA GEOLÓGICA A CADA LADO APARTIR DEL EJE, LA CONSTRUCCIÓN EDTA CONDICIONADA

CONDICIONADO AL RESULTADO DEL INFORME PREVENTIVO O AL MANIFIESTO DE IMPACTO AMBIENTAL SEGÚN SEA EL CASO.
(Ley de protección al ambiente para el estado de Aguascalientes).

Deberá presentar:
PROYECTO
DE LA CONSTRUCCIÓN EXISTENTE Y/O REGULARIZAR LA OBRA.

PARA CONSTRUIR DEBERA PRESENTAR ESTUDIOS GEOLÓGICO, GEOFÍSICO Y MECANICA DE SUELOS LOS CUALES NO DEBERÁN TENER UNA ANTIGÜEDAD MAYOR A SEIS MESES

DEBERÁ INCLUIR **1 CAJON** DE ESTACIONAMIENTO POR CADA **50.0 M2** DE CONSTRUCCIÓN.

DEBERA PRESENTAR DICTAMEN DE IMPACTO VIAL

DEBERÁ RESPETAR SECCIÓN DE CALLES EXISTENTES.

LA VÍA PÚBLICA DEBERÁ PERMANECER LIBRE DE CUALQUIER OBJETO QUE IMPIDA EL LIBRE TRÁNSITO DE PERSONAS O VEHÍCULOS.

EL SERVICIO DE AGUA POTABLE Y ALCANTARILLADO, ESTA CONDICIONADO A LA FACTIBILIDAD Y VISTO BUENO DE ORGOA, ORGANISMO OPERADOR DEL AGUA.

DEBERÁ INCLUIR **1 CAJON** DE ESTACIONAMIENTO POR CADA **200.0 M2** DE ÁREA DE NAVE INDUSTRIAL, COMO PARTE DEL PROYECTO DE EDIFICACIÓN.

NO SE PERMITE LA CONSTRUCCIÓN DE VIVIENDA

SE REQUIERE LA OPINIÓN FAVORABLE DE LA SEPLADE PARA REALIZAR OBRAS DE EDIFICACIÓN, AMPLIACIÓN, URBANIZACIÓN. ARTICULO 187 CODIGO URBANO

DEBERA CONTAR CON FUENTE PROPIA DE ABASTECIMIENTO O DERECHOS DE EXTRACCIÓN DEL AGUA

COMPATIBLE CON USO AGRICOLA

Para construir deberá presentar:

PROYECTO

CON EL AVAL DE UN PERITO RESPONSABLE DE OBRA Y PERITO ESPECIALIZADO EN ESTRUCTURAS, DEBIENDO INCLUIR MEMORIA DE CÁLCULO ESTRUCTURAL, PLANOS ESTRUCTURALES, CIMENTACIÓN, PLANTAS ARQUITECTÓNICAS, CORTE SANITARIO, ALZADO O FACHADAS, CAJONES DE ESTACIONAMIENTO.

PARA DAR ACCESO AL PREDIO DEBERÁ REALIZAR LAS OBRAS QUE SEAN NECESARIAS PREVIA AUTORIZACIÓN DE LA SCT DE ACUERDO AL REGLAMENTO PARA EL APROVECHAMIENTO EL DERECHO DE VIA

LA INTRODUCCIÓN DE LOS SERVICIOS BÁSICOS (AGUA POTABLE, DRENAJE, ENERGÍA ELÉCTRICA) SE DEBERAN REALIZAR POR CUENTA Y COSTO DEL PROPIETARIO

DEBERÁ RESPETAR 30.00 M. A CADA LADO APARTIR DEL EJE DE LAS LINEAS DE ALTA TENSIÓN

EL USO DE SUELO ESTARÁ CONDICIONADO A RESPETAR LA ZONA DE RESTRICCIÓN DEL RÍO CHICALOTE LA CUAL SERA DETERMINADA CON EL RESULTADO QUE ARROJE EL DICTAMEN DE LA C.N.A. DONDE SE REALICE LA DELIMITACIÓN DEL NAME Y NAMO, ASI COMO QUE NO SE INVADAN LAS ZONAS INUNDABLES

LA ZONA POR DONDE PASA EL RÍO CHICALOTE Y SU ÁREA ALEDAÑA SE ENCUENTRAN CATALOGADAS COMO ÁREAS PRIORITARIAS PARA LA CONSERVACIÓN PUBLICADAS EN EL PERIODICO OFICIAL DEL ESTADO DE AGS. DEL 6 DE JULIO DEL 2020

LOS GIROS INDUSTRIALES ESTÁN CONDICIONADOS A CUMPLIR CON LAS ESPECIFICACIONES ESTABLECIDAS EN EL CODIGO MUNICIPAL DE SAN FRANCISCO DE LOS ROMO, TABLAS DE COMPATIBILIDAD DE USOS DE SUELO Y GIROS DEL PROGRAMA DE DESARROLLO URBANO APLICABLE, EN LAS NORMAS OFICIALES MEXICANAS, LEYES, CÓDIGOS, REGLAMENTOS DEL ÁMBITO DE COMPETENCIA FEDERALES, ESTATALES Y MUNICIPALES.

ESTA USO DE SUELO NO AUTORIZA EL DESPALEM, LIMPIEZA, NIVELACIONES, CONSTRUCCIÓN DE PLATAFORMAS, OBRAS DE URBANIZACIÓN O CONSTRUCCIÓN DE OBRA CIVIL

DE ACUERDO CON EL REGLAMENTO DE SERVICIO FERROVIARIO Y CON EL ESQUEMA DE DESARROLLO URBANO, DEBERÁ RESPETAR UNA RESTRICCIÓN DE 30.00 M. A AMBOS LADOS DE LA VÍA DEL FERROCARRIL

EN CASO DE DIVIDIR, FRACCIONAR, COMERCIALIZAR LOTES, FACILITAR LA OCUPACIÓN, REALIZAR OBRAS DE URBANIZACIÓN O REALIZAR CONSTRUCCIONES SIN CONTAR CON LOS PERMISOS Y AUTORIZACIONES CORRESPONDIENTES, SE HARA ACREEDOR A LAS SANCIONES ADMINISTRATIVAS Y PENALES ESTABLECIDAS EN LA LEGISLACIÓN.



EN CASO DE TRATARSE DE UN ARRENDAMIENTO SE DEBERÁ PRESENTAR COPIA DEL CONTRATO DE ARRENDAMIENTO DEBIDAMENTE FIRMADO Y COPIA DE LA IDENTIFICACION OFICIAL DEL PROPIETARIO. EL PROPIETARIO DEBERA FIRMAR ESTE DOCUMENTO EXPRESANDO CONFORMIDAD DE EXISTIR UNA SOLICITUD DE CAMBIO DE USO DE SUELO POR PARTE DEL ARRENDATARIO

FIRMA DEL PROPIETARIO

FIRMA DEL ARRENDATARIO
DIRECCIÓN DE DESARROLLO URBANO
MUNICIPIO DE SAN FRANCISCO DE LOS ROMO, AGS.

Ayuntamiento de **SAN FRANCISCO DE LOS ROMO**

AUTORIZACIÓN 16 JUN. 2023

ARQ. ROSARIO TABA MACIAS

16 JUN. 2023

ELABORA
JEFE DE DEPARTAMENTO USOS DE SUELO

REVISAR
SUBDIRECTOR

DIRECTORA DE DESARROLLO URBANO

FECHA DE AUTORIZACIÓN
MES AÑO

ESTE DOCUMENTO TENDRÁ UNA VIGENCIA DE TRES AÑOS A PARTIR DE SU FECHA DE AUTORIZACIÓN. LA CONSTANCIA MUNICIPAL DE COMPATIBILIDAD NO CONSTITUYE APEO Y DESLINDE RESPECTO DEL INMUEBLE NI ACREDITA LA PROPIEDAD O POSESIÓN DEL MISMO. ESTE DOCUMENTO NO SERÁ VÁLIDO DE PRESENTAR TACHADURAS O ENMIENDADURAS. LOS RECUADROS SOMBRADOS SON DE USO EXCLUSIVO DE LA DIRECCIÓN. EL PRESENTE DICTAMEN MUNICIPAL DE CONTABILIDAD URBANÍSTICA OBEDECE A LAS DISPOSICIONES SEÑALADAS EN EL CÓDIGO DE ARRENDAMIENTO TERRITORIAL DESARROLLO URBANO Y VIVIENDA PARA EL ESTADO DE AGUASCALIENTES EN SU TÍTULO III SECC. IV, DEMÁS ARTICULOS APLICABLES (OTRO) 01 APODERADO LEGAL 02 ARRENDATARIO