



2023CO- 1504

CONSTANCIA

CATASTRO MUNICIPAL

CONSTANCIA MUNICIPAL DE COMPATIBILIDAD URBANÍSTICA

9 6 23
FECHA DE INGRESO

DATOS DEL PROPIETARIO O POSEEDOR LEGAL

PROPIETARIO OTRO

GABRIELA REYES BENITEZ

NOMBRE

COLONIA **HIDALGO**

CALLE

LOCALIDAD **PIPILA**

CUENTA CATASTRAL No.

SAN FRANCISCO DE LOS ROMO

714

UBICACIÓN Y DATOS DEL PREDIO

ESCRITURAS LIBERTAD DE GRAVAMEN PAGO DE PREDIAL

CALLE

PIPILA

URBANIZACIÓN

COLONIA **32 HIDALGO**

NÚM **714**

MANZANA **SAN FRANCISCO DE LOS ROMO**

LOTE **21**

CP

LOCALIDAD

CLAVE CATASTRAL

11-001-02-0047-021-000

USO O DESTINO DEL SUELO ACTUAL

HABITACIONAL

USO O DESTINO DEL SUELO SOLICITADO

HABITACIONAL

USO O DESTINO DEL SUELO AUTORIZADO

HABITACIONAL

USO O DESTINO DEL SUELO AUTORIZADO

HABITACIONAL

FIRMA DEL PROPIETARIO O POSEEDOR LEGAL

PROGRAMA DE DESARROLLO URBANO DEL CUAL SE OBTIENE

PDU Ciudad de San Francisco de los Romo 2022-2045

(EN CASO DE CAMBIO DE USO O DESTINO DEL SUELO, AGREGAR LA FECHA DE AUTORIZACIÓN)

GABRIELA REYES

LUGAR PARA CROQUIS

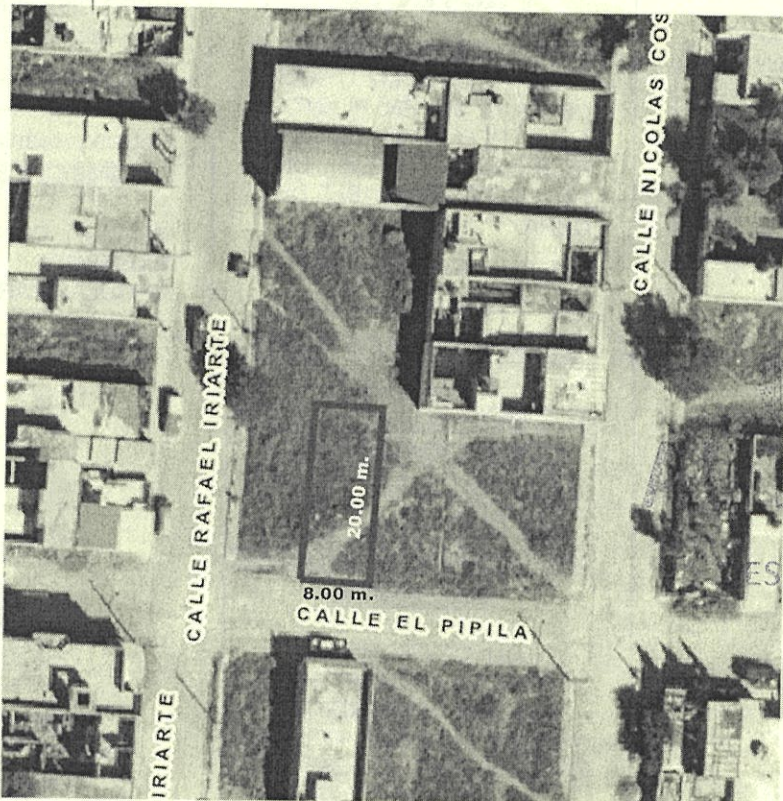

Ayuntamiento de
SAN FRANCISCO DE LOS ROMO
2021 • 2024
AUTORIZADO
DIRECCIÓN DE DESARROLLO URBANO

NOTA: DE REQUERIR, UTILICE EL CROQUIS EN ANEXO. SE DEBERÁ PRESENTAR A ESCALA CON ACOTACIONES EN CENTÍMETROS DIBUJO A TINTA, IDENTIFICANDO LAS CALLES QUE LIMITAN LA MANZANA DONDE SE UBICA EL PREDIO

MEDIDAD DEL PREDIO

FRENTE 8.00 m. calle Pipila COSTADO DERECHO 20.00 m. L-20
FONDO 8.00 m. L-23 COSTADO IZQUIERDO 20.00 m. L-22
DISTANCIA A UNA ESQUINA _____ SUPERFICIE TOTAL **160.00 m2.**

ALTURA _____ NIVELES _____
DENSIDAD DE POBLACIÓN _____
COEFICIENTE DE UTILIZACIÓN DEL SUELO (CUS) _____
COEFICIENTE DE OCUPACIÓN DEL SUELO (COS) _____

OBSERVACIONES DE COMPATIBILIDAD URBANÍSTICA

CONTINUÁN OBSERVACIONES AL REVERSO

AUTORIZADO
Con la Condición de cumplir con todas las observaciones que se le señalan.

Uso de suelo permitido:
HABITACIONAL
(Únicamente en la zona de ubicación del predio conforme al croquis)

SELLO
DIRECCIÓN DE DESARROLLO URBANO
MUNICIPIO DE SAN FRANCISCO DE LOS ROMO, AGS.

ELABORA
M.D.U. MARIA ELENA MARTINEZ CABRA
JEFE DE DEPARTAMENTO USOS DE SUELO

REvisa
SUBDIRECTOR

AUTORIZA
ARO. ROSARIO TALLERAS
DIRECTORA DE DESARROLLO URBANO

FECHA DE AUTORIZACIÓN
DÍA _____ MES _____ AÑO _____

ESTE DOCUMENTO TIENE UNA VIGENCIA DE TRES AÑOS A PARTIR DE SU FECHA DE AUTORIZACIÓN. LA CONSTANCIA MUNICIPAL DE COMPATIBILIDAD NO CONSTITUYE APEO Y DESLINDE RESPECTO DEL INMUEBLE NI ACREDITA LA PROPIEDAD O POSESIÓN DEL MISMO. ESTE DOCUMENTO NO SERÁ VÁLIDO DE PRESENTAR TACHADURAS O ENMIENDAS. LOS RECUADROS SOMBRADOS SON DE USO EXCLUSIVO DE LA DIRECCIÓN. EL PRESENTE DICTAMEN MUNICIPAL DE CONTABILIDAD URBANÍSTICA OBEDECE A LAS DISPOSICIONES SEÑALADAS EN EL CÓDIGO DE ARRENDAMIENTO TERRITORIAL DESARROLLO URBANO Y VIVIENDA PARA EL ESTADO DE AGUASCALIENTES EN SU TÍTULO III SECC. IV, DEMÁS ARTÍCULOS APLICABLES (OTRO) 01 APODERADO LEGAL 02 ARRENDATARIO



2023CO- 1504

CONSTANCIA

**CONSTANCIA MUNICIPAL DE
COMPATIBILIDAD URBANÍSTICA**

FECHA DE INGRESO

OBSERVACIONES DE COMPATIBILIDAD URBANÍSTICA (CONTINUACIÓN)

DEBERÁ RESPETAR
SECCIÓN DE CALLES
EXISTENTES.

DEBERÁ INCLUIR **1**
CAJON DE
ESTACIONAMIENTO
POR CADA
CASA HABITACIÓN
DE CONSTRUCCIÓN.

DEBERÁ RESPETAR:
6.00 MTS.
DE ALTURA MÁXIMA

ESTE DOCUMENTO
TENDRÁ UNA VIGENCIA DE
TRES AÑOS A PARTIR DE
SU FECHA DE EXPEDICIÓN.

Para construir deberá
presentar:

PROYECTO

NO PODRÁ DEDICARSE A
USOS DIFERENTES A LOS
AUTORIZADOS.

EL SERVICIO DE ENERGÍA
ELÉCTRICA ESTA
CONDICIONADO A LA
FACTIBILIDAD Y VISTO
BUENO DE LA COMISIÓN
FEDERAL DE
ELECTRICIDAD.

SI LA CONSTRUCCIÓN ES
MAYOR A 60.00 M2 O MAS
DE 18.00 M2 EN PLANTA
ALTA REQUIERE DE LA
RESPONSIVA DE UN
PERITO RESPONSABLE DE
OBRA.

Deberá presentar:

PROYECTO

DE LA CONSTRUCCIÓN
EXISTENTE Y/O
REGULARIZAR LA OBRA.

**EL SERVICIO DE AGUA
POTABLE Y
ALCANTARILLADO, ESTA
CONDICIONADO A LA
FACTIBILIDAD Y VISTO
BUENO DE ORGOA,
ORGANISMO OPERADOR
DEL AGUA.**

QUEDA PROHIBIDO
ESTRICTAMENTE ARROJAR
BASURA, DESPERDICIOS,
ACEITES, LÍQUIDOS, ACIDOS O
CUALQUIER OTRO DESECHO A
LAS ALCANTARILLAS.
(Art. 624 Código Municipal.)



**DIRECCIÓN DE
DESARROLLO URBANO
MUNICIPIO DE
SAN FRANCISCO
DE LOS ROMO. AGS.**



Ayuntamiento de
**SAN FRANCISCO
DE LOS ROMO**
2021 • 2024

AUTORIZADO

**DIRECCIÓN DE
DESARROLLO URBANO**

EN CASO DE TRATARSE DE UN ARRENDAMIENTO SE DEBERÁ PRESENTAR COPIA DEL CONTRATO DE ARRENDAMIENTO DEBIDAMENTE FIRMADO Y COPIA DE LA IDENTIFICACIÓN OFICIAL DEL PROPIETARIO. EL PROPIETARIO DEBERÁ FIRMAR ESTE DOCUMENTO EXPRESANDO CONFORMIDAD DE EXISTIR UNA SOLICITUD DE CAMBIO DE USO DE SUELO POR PARTE DEL ARRENDATARIO.

FIRMA DEL PROPIETARIO

FIRMA DEL ARRENDATARIO

GABRIELA REYES

Ayuntamiento de
**SAN FRANCISCO
DE LOS ROMO**
2021 • 2024

ELABORA

REVISAR

FECHA DE AUTORIZACIÓN

M.D.U. MARIA ELENA

ARO. ROSARIO TARRA

JEFE DEPARTAMENTO USAS DESARRO

SUBDIRECTOR

DIRECTOR DE DESARROLLO URBANO

DÍA MES AÑO