



2023CO- 1615

CONSTANCIA

CATASTRO MUNICIPAL

**CONSTANCIA MUNICIPAL DE
COMPATIBILIDAD URBANÍSTICA**

DATOS DEL PROPIETARIO O POSEEDOR LEGAL

PROPIETARIO OTRO

FECHA DE INGRESO

NOMBRE DE TODO EN NOMBRE DE AGUASCALIENTES S DE RL DE CV CALLE MUNICIPIO DE ASIENDOS
COLONIA PARQUE INDUSTRIAL DEL VALLE DE AGUASCALIENTES LOCALIDAD SAN FRANCISCO DE LOS ROMO
CUENTA CATASTRAL No. _____

UBICACIÓN Y DATOS DEL PREDIO ESCRITURAS LIBERTAD DE GRAVAMEN PAGO DE PREDIAL

URBANIZACIÓN

CALLE MUNICIPIO DE ASIENDOS NÚM 46
COLONIA PARQUE INDUSTRIAL DEL VALLE DE AGUASCALIENTES
MANZANA 7 LOTE 12 CP _____
LOCALIDAD SAN FRANCISCO DE LOS ROMO CLAVE CATASTRAL 11-081-01-0007-012-000
USO O DESTINO DEL SUELO ACTUAL INDUSTRIAL
USO O DESTINO DEL SUELO SOLICITADO INDUSTRIAL

- AGUA
- DRENAJE
- ELECTRIFICACIÓN
- GUARNICIÓN
- BANQUETA
- PAVIMENTO

USO O DESTINO DEL SUELO AUTORIZADO

FIRMA DEL PROPIETARIO O POSEEDOR LEGAL

USO O DESTINO DEL SUELO AUTORIZADO **INDUSTRIAL**
PROGRAMA DE DESARROLLO URBANO DEL CUAL SE OBTIENE LA GUAYANA -- VIÑEDOS
RIBIER 2017 - 2035
(EN CASO DE CAMBIO DE USO O DESTINO DEL SUELO, AGREGAR LA FECHA DE AUTORIZACIÓN)

LUGAR PARA CROQUIS

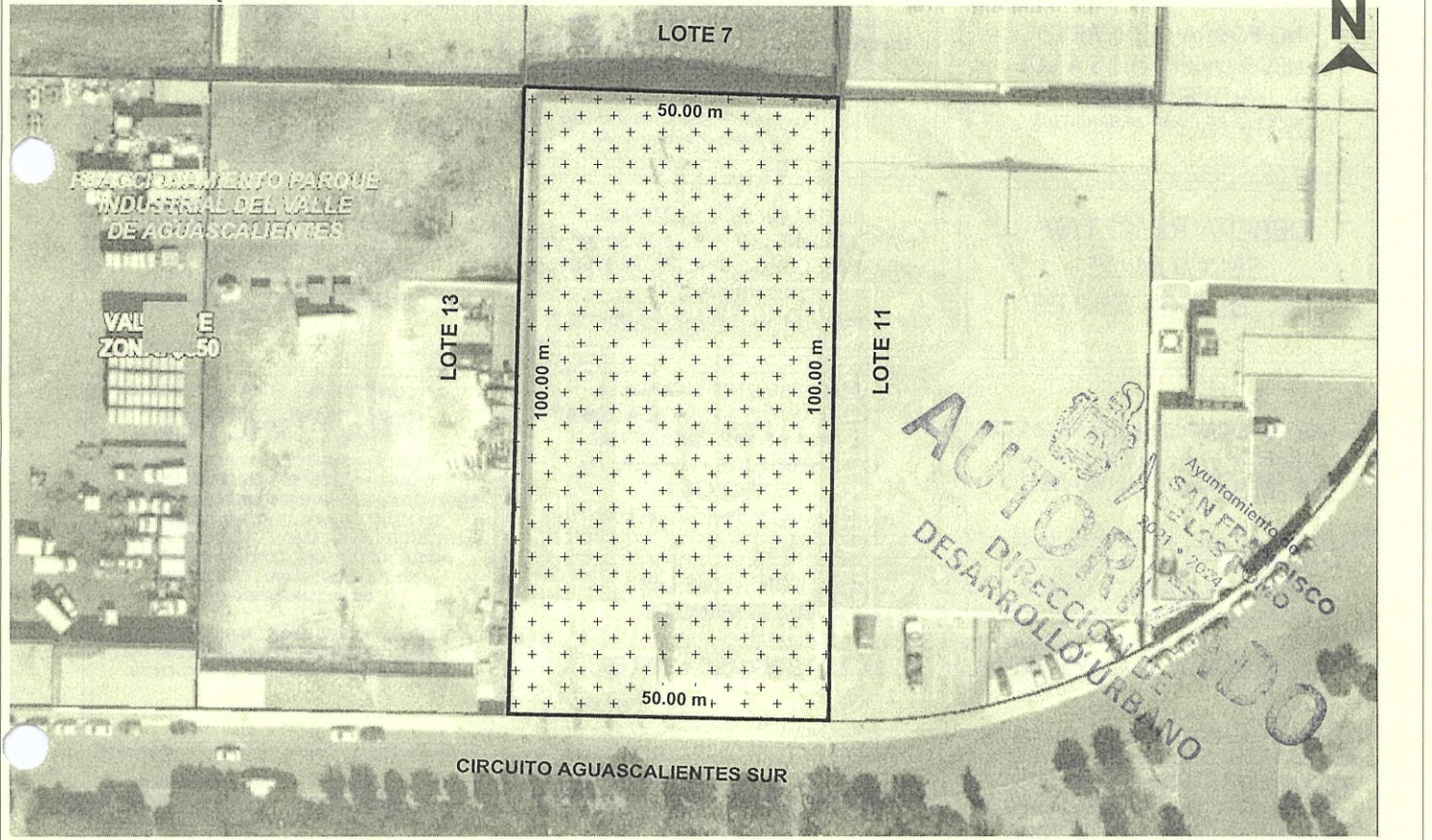

NOTA: DE REQUERIR, UTILICE EL CROQUIS EN ANEXO, SE DEBERÁ PRESENTAR A ESCALA CON ACOTACIONES EN CENTÍMETROS DIBUJO A TINTA, IDENTIFICANDO LAS CALLES QUE LIMITAN LA MANZANA DONDE SE UBICA EL PREDIO

MEDIDAD DEL PREDIO

FRENTE 50.00 m con Calle Circuito Aguascalientes Sur COSTADO DERECHO 100.00 m con Lote 11
FONDO 50.00 m con Lote 7 COSTADO IZQUIERDO 100.00 m con Lote 13
DISTANCIA A UNA ESQUINA _____ SUPERFICIE TOTAL **5,000.00 m²**
ALTURA _____ NIVELES _____
DENSIDAD DE POBLACIÓN _____
COEFICIENTE DE UTILIZACIÓN DEL SUELO (CUS) _____
COEFICIENTE DE OCUPACIÓN DEL SUELO (COS) _____

OBSERVACIONES DE COMPATIBILIDAD URBANÍSTICA

CONTINUAN OBSERVACIONES AL REVERSO

ANTECEDENTE DE LA CONSTANCIA MUNICIPAL DE COMPATIBILIDAD URBANISTICA N° 2020CO-224

AUTORIZADO

Con la Condición de CUMPLIR con todas las Observaciones que se le señalan.

uso de suelo permitido.-
INDUSTRIAL

(Únicamente en la zona de ubicación del predio conforme al croquis)

EN BASE AL ARTÍCULO 135, FRACCIONES: VII, VII, IX, XI, XII, XIII, XIV, XVI Y XVII, DEMÁS APLICABLES DEL CÓDIGO DE ORDENAMIENTO TERRITORIAL, DESARROLLO URBANO Y VIVIENDA PARA EL ESTADO DE AGUASCALIENTES, Y AQUELLAS APLICABLES DEL CÓDIGO MUNICIPAL 2021 • 2024

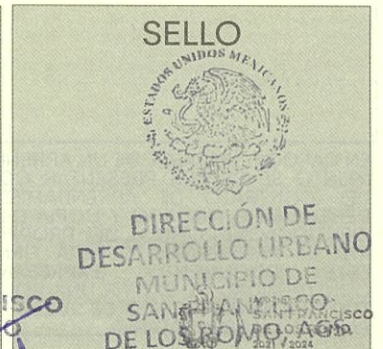

ELABORA _____ REVISÓ _____ AUTORIZA _____ FECHA DE AUTORIZACIÓN _____
JEFE DE DEPARTAMENTO USOS DE SUELO _____ URB. OSCAR EMILIO _____ ARQ. ROSA MARÍA ESCOBAR _____ DIRECTORA DE DESARROLLO URBANO _____
DÍA _____ MES _____ AÑO _____

ESTE DOCUMENTO TENDRÁ UNA VIGENCIA DE TRES AÑOS A PARTIR DE SU FECHA DE AUTORIZACIÓN. LA CONSTANCIA MUNICIPAL DE COMPATIBILIDAD NO CONSTITUYE APEO Y DESLINDE RESPECTO DEL INMUEBLE NI ACREDITA LA PROPIEDAD O POSESIÓN DEL MISMO. ESTE DOCUMENTO NO SERÁ VÁLIDO DE PRESENTAR TACHADURAS O ENMIENDADURAS. LOS RECUADROS SOMBRADOS SON DE USO EXCLUSIVO DE LA DIRECCIÓN. EL PRESENTE DICTAMEN MUNICIPAL DE COMPATIBILIDAD URBANÍSTICA OBEDECE A LAS DISPOSICIONES SEÑALADAS EN EL CÓDIGO DE ARRENDAMIENTO TERRITORIAL DESARROLLO URBANO Y VIVIENDA PARA EL ESTADO DE AGUASCALIENTES EN SU TÍTULO III SECC. IV, DEMÁS ARTÍCULOS APLICABLES (OTRO) 01 APODERADO LEGAL 02 ARRENDATARIO



2023CO-1615

CONSTANCIA^{MO}

**CONSTANCIA MUNICIPAL DE
COMPATIBILIDAD URBANÍSTICA**

18 AGO 2023
FECHA DE INGRESO

OBSERVACIONES DE COMPATIBILIDAD URBANÍSTICA (CONTINUACIÓN)

DEBERA RESPETAR

**10.00 MTS.
DE ALTURA MAXIMA**

(REGLAMENTO INTERNO DEL PARQUE INDUSTRIAL)

ESTE DOCUMENTO TENDRA UNA
VIGENCIA DE **TRES AÑOS** A
PARTIR DE LA FECHA DE SU
EXPEDICION

NO PODRA DEDICARSE
A USOS DIFERENTES A LOS
AUTORIZADOS
EN LA LIC. DE COMP. URBANISTICA

**CONDICIONADO AL RESULTADO DEL
INFORME PREVENTIVO O AL MANIFIESTO
DE IMPACTO AMBIENTAL SEGUN SEA
EL CASO**

(Ley de Protección al Ambiente para
el Estado de Aguascalientes)

EL SERVICIO DE ENERGIA ELECTRICA
ESTA
CONDICIONADO A LA FACTIBILIDAD Y
VISTO BUENO DE C.F.E.
COMISION FEDERAL DE ELECTRICIDAD

DEBERA RESPETAR
SECCION DE
CALLES EXISTENTES

DEBERA INCLUIR **1 CAJON** DE
ESTACIONAMIENTO POR CADA **50 M²** DE
OFICINAS, COMO PARTE DEL PROYECTO
DE EDIFICACION

(REGLAMENTO INTERNO DEL PARQUE INDUSTRIAL)

DEBERA TRAMITAR SU FORMATO DE
APERTURA DE ESTABLECIMIENTO
ANTE LA DIRECCION DE DESARROLLO
URBANO Y LA LICENCIA DE
FUNCIONAMIENTO ANTE LA DIRECCION
DE GOBERNACION

LA VIA PUBLICA DEBERA PERMANECER
LIBRE DE CUALQUIER OBJETO
QUE IMPIDA EL LIBRE TRANSITO

DEBERA INCLUIR **1 CAJON** DE
ESTACIONAMIENTO POR CADA **200 M²**
DE AREA DE NAVE INDUSTRIAL,
COMO PARTE DEL PROYECTO DE
EDIFICACION

(REGLAMENTO INTERNO DEL PARQUE INDUSTRIAL)

**PARA CONSTRUIR DEBERA PRESENTAR
PROYECTO**

CON EL AVAL DE UN PERITO RESPONSABLE DE
OBRA Y PERITO ESPECIALIZADO EN
ESTRUCTURAS, DEBIENDO INCLUIR MEMORIA
DE CALCULO ESTRUCTURAL, PLANOS
ESTRUCTURALES, CIMENTACION, PLANTAS
ARQUITECTONICAS, CORTE SANITARIO,
ALZADO O FACHADAS, CAJONES DE
ESTACIONAMIENTO.

TODOS LOS PLANOS DEBERAN CONTAR CON
EL SELLO Y FIRMAS DE AUTORIZACION DEL
DEL ADMINISTRADOR DEL CONDOMINIO

ESTA LICENCIA ESTA COMDICONADA A CUMPLIR CON TODAS LAS
DISPOSICIONES ESTABLECIDAS EN EL REGLAMENTO INTERNO DE
FUNCIONAMIENTO
Y OPERACION DEL PARQUE INDUSTRIAL DEL VALLE DE AGUASCALIENTES

LA CONSTRUCCION DEBERA REMETERSE
7.50 MTS. A PARTIR DEL ALINEAMIENTO
SUPERFICIE QUE SE DEJARA COMO
AREA LIBRE.

(REGLAMENTO INTERNO DEL PARQUE INDUSTRIAL)

LA CONEXION A LOS SERVICIOS DE AGUA
POTABLE Y ALCANTARILLADO SON FACULTAD
Y OBLIGACION DEL
FIDEICOMISO



AUTORIZADO
DIRECCIÓN DE
DESARROLLO URBANO

DIRECCIÓN DE
DESARROLLO URBANO
MUNICIPIO DE
SAN FRANCISCO
DE LOS ROMO, AGS.

EN CASO DE TRATARSE DE UN ARRENDAMIENTO SE DEBERA PRESENTAR COPIA DEL CONTRATO DE ARRENDAMIENTO DEBIDAMENTE FIRMADO Y COPIA DE LA IDENTIFICACION OFICIAL DEL PROPIETARIO. EL PROPIETARIO DEBERA FIRMAR ESTE DOCUMENTO EXPRESANDO CONFORMIDAD DE EXISTIR UNA SOLICITUD DE CAMBIO DE USO DE SUELO POR PARTE DEL ARRENDATARIO.

FIRMA DEL PROPIETARIO

FIRMA DEL ARRENDATARIO

ELABORA

REVISAR

AUTORIZA

FECHA DE AUTORIZACIÓN

JEFE DE DEPARTAMENTO USOS DE SUELO

SUBDIRECTOR

DIRECTOR DE DESARROLLO URBANO

URBANO

18 AGO 2023

MES AÑO

ESTE DOCUMENTO TENDRÁ UNA VIGENCIA DE TRES AÑOS A PARTIR DE SU FECHA DE AUTORIZACIÓN. LA CONSTANCIA MUNICIPAL DE COMPATIBILIDAD NO CONSTITUYE APEO Y DESLINDE RESPECTO DEL INMUEBLE NI ACREDITA LA PROPIEDAD O POSESIÓN DEL MISMO. ESTE DOCUMENTO NO SERÁ VÁLIDO DE PRESENTAR TACHADURAS O ENMENDADURAS. LOS RECUADROS SOMBRADOS SON DE USO EXCLUSIVO DE LA DIRECCIÓN. EL PRESENTE DICTAMEN MUNICIPAL DE CONTABILIDAD URBANÍSTICA OBEDECE A LAS DISPOSICIONES SEÑALADAS EN EL CÓDIGO DE ARRENDAMIENTO TERRITORIAL DESARROLLO URBANO Y VIVIENDA PARA EL ESTADO DE AGUASCALIENTES EN SU TÍTULO III SECC. IV, DEMÁS ARTÍCULOS APLICABLES (OTRO) 01 APODERADO LEGAL 02 ARRENDATARIO.