



DATOS DEL PROPIETARIO O POSEEDOR LEGAL

NOMBRE UNIPRES MEXICANA, S.A. DE CV.
 CALLE AV. JAPON NÚMERO 128 TEL. 0
 COLONIA PARQUE INDUSTRIAL SAN FRANCISCO LOCALIDAD SAN FRANCISCO DE LOS ROMO

UBICACIÓN Y DATOS DEL PREDIO

CALLE AV. JAPON NÚMERO 128 MANZANA 5 URBANIZACIÓN
 COLONIA PARQUE INDUSTRIAL SAN FRANCISCO LOTE 2 AGUA
 LOCALIDAD SAN FRANCISCO DE LOS ROMO CUENTA CATASTRAL 11-021-01-0005-001-000 DRENAJE
 USO O DESTINO DEL SUELO ACTUAL INDUSTRIAL ELECTRIFICACIÓN
 USO O DESTINO DEL SUELO SOLICITADO INDUSTRIAL GUARNICIÓN
 BANQUETA
 PAVIMENTO

USO O DESTINO DEL SUELO AUTORIZADO INDUSTRIAL FIRMA DEL PROPIETARIO O POSEEDOR LEGAL
 PROGRAMA DE DESARROLLO URBANO DEL CUAL SE OBTIENE PDU La Concepción 2022-2045
 (EN CASO DE CAMBIO DE USO O DESTINO DEL SUELO, AGREGAR LA FECHA DE AUTORIZACIÓN)

[Firma manuscrita]

LUGAR PARA CROQUIS

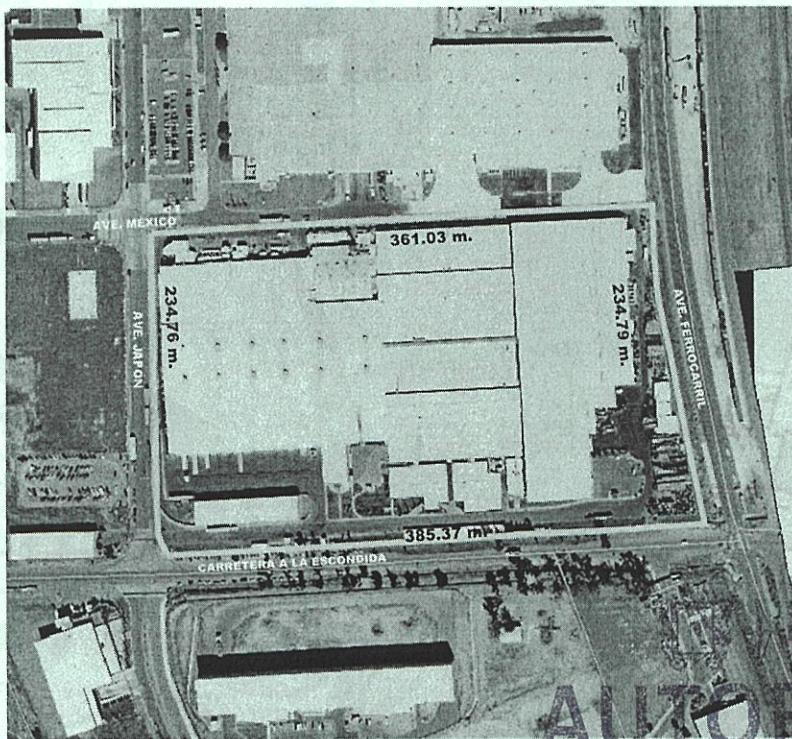

NORTE



Ayuntamiento de **SAN FRANCISCO DE LOS ROMO**
2021 • 2024

AUTORIZADO
DIRECCIÓN DE DESARROLLO URBANO

NOTA: DE REQUERIR, UTILICE EL CROQUIS EN ANEXO, SE DEBERÁ PRESENTAR A ESCALA CON ACOTACIONES EN CENTÍMETROS DIBUJO A TINTA, IDENTIFICANDO LAS CALLES QUE LIMITAN LA MANZANA DONDE SE ÚBICA EL PREDIO

MEDIDA DEL PREDIO

FRENTE 234.76 m. Ave. Japón COSTADO DERECHO 385.37 m. camino a La Escondida
 FONDO 234.79 m. vías de Ferrocarril COSTADO IZQUIERDO 361.03 m. L-1
 DISTANCIA A UNA ESQUINA _____ SUPERFICIE TOTAL 86,981.08 m2

OBSERVACIONES DE COMPATIBILIDAD URBANÍSTICA

CONTINÚAN OBSERVACIONES AL REVERSO

AUTORIZADO
Con la Condición de cumplir con todas las observaciones que se le señalan.

Uso de suelo permitido:
INDUSTRIAL
(Únicamente en la zona de ubicación del predio conforme al croquis)



DIRECCIÓN DE DESARROLLO URBANO
MUNICIPIO DE SAN FRANCISCO DE LOS ROMO, AGS.

Ayuntamiento de **SAN FRANCISCO DE LOS ROMO**
2021 • 2024
ARQ. ROSA LIZABETH MACÍAS
DIRECTORA DE DESARROLLO URBANO

ELABORA M.D.U. MARIA ELENA REVISAR _____
 EN BASE AL ARTÍCULO 173, FRACCIONES I, II, III, IV, V, VI, VII, VIII, IX, X, XI, XII, XIII, XIV, XV, XVI Y XVII LAS DEMÁS APLICABLES DEL CÓDIGO URBANO PARA EL ESTADO DE AGUASCALIENTES, Y AQUELLAS APLICABLES DEL CÓDIGO MUNICIPAL DE SAN FRANCISCO DE LOS ROMO.
 FECHA DE AUTORIZACIÓN: DIA 30 MES Oct AÑO 2023

ESTE DICTAMEN TIENE VALIDEZ DE TRES AÑOS A PARTIR DE SU FECHA DE AUTORIZACIÓN. LA CONSTANCIA MUNICIPAL DE COMPATIBILIDAD NO CONSTITUYE APEO Y DESLINDE RESPECTO DEL INMUEBLE NI ACREDITA LA PROPIEDAD O POSESIÓN DEL MISMO. ESTE DOCUMENTO NO SERÁ VÁLIDO DE PRESENTAR TACHADURAS O ENMENDADURAS. LOS RECUADROS SOMBRADOS DE USO EXCLUSIVO DE LA DIRECCIÓN. EL PRESENTE DICTAMEN MUNICIPAL DE COMPATIBILIDAD URBANÍSTICA OBEDECE A LAS DISPOSICIONES SEÑALADAS EN EL CÓDIGO URBANO PARA EL ESTADO DE AGUASCALIENTES EN SU TÍTULO V CAPITULO I, DEMÁS ARTÍCULOS APLICABLES SJTT



OBSERVACIONES Y/O CONDICIONANTES DE COMPATIBILIDAD URBANÍSTICA

ALTURA _____ NIVELES _____ COEFICIENTE DE OCUPACIÓN DEL SUELO (COS) _____
DENSIDAD DE POBLACIÓN _____ COEFICIENTE DE UTILIZACIÓN DEL SUELO (CUS) _____

DEBERÁ INCLUIR **1** CAJON DE ESTACIONAMIENTO POR CADA **200.0 M2** DE ÁREA DE NAVE INDUSTRIAL, COMO PARTE DEL PROYECTO DE EDIFICACIÓN.

DEBERÁ INCLUIR **1** CAJON DE ESTACIONAMIENTO POR CADA **50.0 M2** DE CONSTRUCCIÓN.

DEBERÁ RESPETAR:
10.00 MTS. DE ALTURA MÁXIMA
(ART. 24 REGLAMENTO INTERNO DE FUNCIONAMIENTO Y OPERACIÓN DEL PARQUE INDUSTRIAL)

ESTE DOCUMENTO TENDRÁ UNA VIGENCIA DE **TRES AÑOS** A PARTIR DE SU FECHA DE EXPEDICIÓN.

CONDICIONADO AL RESULTADO DEL INFORME PREVENTIVO O AL MANIFIESTO DE IMPACTO AMBIENTAL SEGÚN SEA EL CASO.
(Ley de protección al ambiente para el estado de Aguascalientes).

NO PODRÁ DEDICARSE A USOS DIFERENTES A LOS AUTORIZADOS.

EL SERVICIO DE ENERGÍA ELÉCTRICA ESTA CONDICIONADO A LA FACTIBILIDAD Y VISTO BUENO DE LA COMISIÓN FEDERAL DE ELECTRICIDAD.

DEBERÁ TRAMITAR SU FORMATO DE APERTURA DE ESTABLECIMIENTO ANTE LA DIRECCIÓN DE DESARROLLO URBANO Y LA LICENCIA DE FUNCIONAMIENTO ANTE LA DIRECCIÓN DE GOBERNACIÓN.

LA VÍA PÚBLICA DEBERÁ PERMANECER LIBRE DE CUALQUIER OBJETO QUE IMPIDA EL LIBRE TRÁNSITO DE PERSONAS O VEHÍCULOS.

Compatible con uso :
INDUSTRIAL
(Únicamente en la zona de ubicación del predio conforme al croquis)

LA CONEXIÓN A LOS SERVICIOS DE AGUA POTABLE Y ALCANTARILLADO SON FACULTAD Y OBLIGACIÓN DEL FIDEICOMISO.

DEBERA OBTENER EL DICTAMEN DE PROTECCIÓN CIVIL.

LA CONSTRUCCIÓN DEBERÁ REMETERSE **7.50 MTS.** A PARTIR DEL ALINEAMIENTO SUPERFICIE QUE SE DEJARÁ COMO ÁREA LIBRE

ESTA LICENCIA ESTÁ CONDICIONADA A CUMPLIR CON TODAS LAS DISPOSICIONES ESTABLECIDAS EN EL REGLAMENTO INTERNO DE FUNCIONAMIENTO Y OPERACIÓN DEL PARQUE INDUSTRIAL.

Para construir deberá presentar:

PROYECTO

CON EL AVAL DE UN PERITO RESPONSABLE DE OBRA Y PERITO ESPECIALIZADO EN ESTRUCTURAS, DEBIENDO INCLUIR MEMORIA DE CÁLCULO ESTRUCTURAL, PLANOS ESTRUCTURALES, CIMENTACIÓN, PLANTAS ARQUITECTÓNICAS, CORTE SANITARIO, ALZADO O FACHADAS, CAJONES DE ESTACIONAMIENTO.
TODOS LOS PLANOS DEBERÁN CONTAR CON EL SELLO Y FIRMAS DE AUTORIZACIÓN.

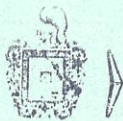

AUTORIZADO
DIRECCIÓN DE DESARROLLO URBANO
MUNICIPIO DE SAN FRANCISCO DE LOS ROMO, A.G.S.

EN CASO DE TRATARSE DE UN ARRENDAMIENTO SE DEBERA DE PRESENTAR COPIA DEL CONTRATO DE ARRENDAMIENTO DEBIDAMENTE FIRMADO Y COPIA DE LA IDENTIFICACIÓN OFICIAL DEL PROPIETARIO. EL PROPIETARIO DEBERÁ FIRMAR ESTE DOCUMENTO EXPRESANDO CONFORMIDAD DE EXISTIR UNA SOLICITUD DE CAMBIO DE USO DE SUELO POR PARTE DEL ARRENDATARIO.

FIRMA DEL PROPIETARIO

[Firma manuscrita]

FIRMA DEL ARRENDATARIO
Ayuntamiento de **SAN FRANCISCO DE LOS ROMO**
2021 • 2024

[Firma manuscrita]

ELABORA

[Firma manuscrita]
M.D.U. MARIA ELENA MARTINEZ TORRES

REVISA

[Firma manuscrita]
ROSA RIO FERRER MACIAS
DIRECCIÓN DE DESARROLLO URBANO

FECHA DE AUTORIZACIÓN

DIA _____ MES _____ AÑO _____