



CATASTRO MUNICIPAL

CONSTANCIA MUNICIPAL DE COMPATIBILIDAD URBANÍSTICA

CONSTANCIA

16 5 23

DATOS DEL PROPIETARIO O POSEEDOR LEGAL PROPIETARIO OTRO FECHA DE INGRESO

NOMBRE SANTOS BRIONES ELEAZAR CALLE EXIQUIO RAMIREZ 210

COLONIA LORETITO LOCALIDAD SAN FRANCISCO DE LOS ROMO

CUENTA CATASTRAL No. _____

UBICACIÓN Y DATOS DEL PREDIO ESCRITURAS LIBERTAD DE GRAVAMEN PAGO DE PREDIAL URBANIZACIÓN

CALLE EXIQUIO RAMIREZ NÚM 210

COLONIA LORETITO

MANZANA 22 LOTE 2 CP _____

LOCALIDAD SAN FRANCISCO DE LOS ROMO CLAVE CATASTRAL 11-043-01-0022-002-000

USO O DESTINO DEL SUELO ACTUAL _____

USO O DESTINO DEL SUELO SOLICITADO SERVICIOS

USO O DESTINO DEL SUELO AUTORIZADO SERVICIOS

AGUA X

DRENAJE X

ELECTRIFICACIÓN X

GUARNICIÓN X

BANQUETA X

PAVIMENTO X

PROGRAMA DE DESARROLLO URBANO DEL CUAL SE OBTIENE EDU LORETITO 2013-2030

(EN CASO DE CAMBIO DE USO O DESTINO DEL SUELO, AGREGAR LA FECHA DE AUTORIZACIÓN)

FIRMA DEL PROPIETARIO O POSEEDOR LEGAL Eleazar Santos

LUGAR PARA CROQUIS

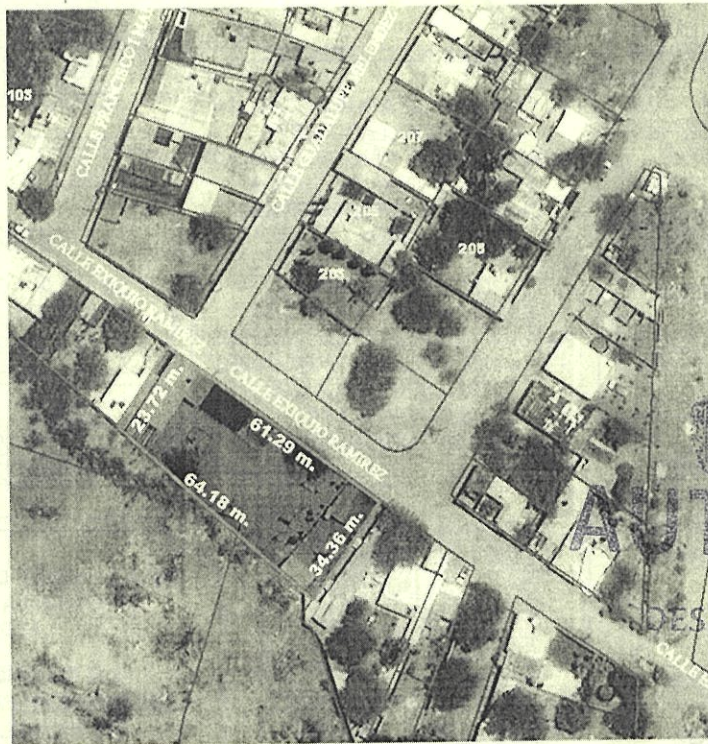

Ayuntamiento de
SAN FRANCISCO DE LOS ROMO
2021 • 2024

AUTORIZADO
DIRECCIÓN DE DESARROLLO URBANO

NOTA: DE REQUERIR, UTILICE EL CROQUIS EN ANEXO, SE DEBERÁ PRESENTAR A ESCALA CON ACOTACIONES EN CENTÍMETROS DIBUJO A TINTA, IDENTIFICANDO LAS CALLES QUE LIMITAN LA MANZANA DONDE SE UBICA EL PREDIO

MEDIDAD DEL PREDIO

FRENTE 61.29 m. Calle Exiquio Ramirez COSTADO DERECHO 23.72 m. límite

FONDO 64.18 m. límite COSTADO IZQUIERDO 34.36 m. límite

DISTANCIA A UNA ESQUINA _____ SUPERFICIE TOTAL 1,675.44 m2.

ALTURA _____ NIVELES _____

DENSIDAD DE POBLACIÓN _____

COEFICIENTE DE UTILIZACIÓN DEL SUELO (CUS) _____

COEFICIENTE DE OCUPACIÓN DEL SUELO (COS) _____

OBSERVACIONES DE COMPATIBILIDAD URBANÍSTICA

CONTINUÁN OBSERVACIONES AL REVERSO

AUTORIZADO

Con la Condición de cumplir con todas las observaciones que se le señalan.

Uso de suelo permitido:
SERVICIOS (SALÓN DE EVENTOS)

(Únicamente en la zona de ubicación del predio conforme al croquis)

SELLO

DIRECCIÓN DE DESARROLLO URBANO
MUNICIPIO DE SAN FRANCISCO DE LOS ROMO, AGS.

EN BASE AL ARTÍCULO 135, FRACCIONES: VII, VII, IX, XI, XII, XIII, XIV, XVI Y XVII, DEMÁS APLICABLES DEL CÓDIGO DE ORDENAMIENTO TERRITORIAL, DESARROLLO URBANO Y VIVIENDA PARA EL ESTADO DE AGUASCALIENTES, Y AQUELLAS APLICABLES DEL CÓDIGO MUNICIPAL.

ELABORA M.D.U. MARIA ELENA MARTINEZ CABRAL REVISAR _____ AUTORIZAR ARQ. ROSARIO TAPIA MACIAS FECHA DE AUTORIZACIÓN 14 NOV 2023

JEFE DE DEPARTAMENTO USOS DE SUELO SUBDIRECTOR DIRECTORA DE DESARROLLO URBANO MES AÑO

ESTE DOCUMENTO TENDRÁ UNA VIGENCIA DE TRES AÑOS A PARTIR DE SU FECHA DE AUTORIZACIÓN. LA CONSTANCIA MUNICIPAL DE COMPATIBILIDAD NO CONSTITUYE APELO DESLINDE RESPECTO DEL INMUEBLE NI ACREDITA LA PROPIEDAD O POSESIÓN DEL MISMO. ESTE DOCUMENTO NO SERÁ VÁLIDO DE PRESENTAR TACHADURAS O ENMENDADURAS. LOS RECUADROS SOMBRADOS SON DE USO EXCLUSIVO DE LA DIRECCIÓN. EL PRESENTE DICTAMEN MUNICIPAL DE CONTABILIDAD URBANÍSTICA OBEDECE A LAS DISPOSICIONES SEÑALADAS EN EL CÓDIGO DE ARRENDAMIENTO TERRITORIAL DESARROLLO URBANO Y VIVIENDA PARA EL ESTADO DE AGUASCALIENTES EN SU TÍTULO III SECC. IV, DEMÁS ARTÍCULOS APLICABLES 1(OTRO) 01 APODERADO LEGAL 02 ARRENDATARIO



CONSTANCIA MUNICIPAL DE COMPATIBILIDAD URBANÍSTICA

FECHA DE INGRESO

OBSERVACIONES DE COMPATIBILIDAD URBANÍSTICA (CONTINUACIÓN)

DEBERÁ RESPETAR SECCIÓN DE CALLES EXISTENTES.

DEBERÁ INCLUIR 1 CAJON DE ESTACIONAMIENTO POR CADA 12.0 M2 DE CONSTRUCCIÓN.

DEBERÁ RESPETAR: 6.00 MTS. DE ALTURA MÁXIMA

ESTE DOCUMENTO TENDRÁ UNA VIGENCIA DE **TRES AÑOS** A PARTIR DE SU FECHA DE EXPEDICIÓN.

Para construir deberá presentar:

PROYECTO

SI LA CONSTRUCCIÓN ES MAYOR A 60.00 M2 O MAS DE 18.00 M2 EN PLANTA ALTA REQUIERE DE LA RESPONSABILIDAD DE UN PERITO RESPONSABLE DE OBRA.

NO PODRÁ DEDICARSE A USOS DIFERENTES A LOS AUTORIZADOS.

EL SERVICIO DE ENERGÍA ELÉCTRICA ESTA CONDICIONADO A LA FACTIBILIDAD Y VISTO BUENO DE LA COMISIÓN FEDERAL DE ELECTRICIDAD.

EL SERVICIO DE AGUA POTABLE Y ALCANTARILLADO, ESTA CONDICIONADO A LA FACTIBILIDAD Y VISTO BUENO DE ORGOA, ORGANISMO OPERADOR DEL AGUA.

LA VÍA PÚBLICA DEBERÁ PERMANECER LIBRE DE CUALQUIER OBJETO QUE IMPIDA EL LIBRE TRÁNSITO DE PERSONAS O VEHÍCULOS.

PARA UTILIZAR EL LOCAL COMERCIAL DEBERÁ TRAMITAR LA LICENCIA DE FUNCIONAMIENTO EN LA DIRECCIÓN DE GOBERNACIÓN.

RESPECTAR LOS HORARIOS INDICADOS POR LA DIRECCIÓN DE GOBERNACIÓN.

RESPECTAR LOS NIVELES DE RUIDO INDICADOS POR MEDIO AMBIENTE

Compatible con uso: **SERVICIOS (SALÓN DE EVENTOS)**

(Únicamente en la zona de ubicación del predio conforme al croquis)

QUEDA PROHIBIDO Estrictamente ARROJAR BASURA, DESPERDICIOS, ACEITES, LÍQUIDOS, ACIDOS O CUALQUIER OTRO DESECHO A LAS ALCANTARILLAS. (Art. 624 Código Municipal.)

Deberá presentar:

PROYECTO

DE LA CONSTRUCCIÓN EXISTENTE Y/O REGULARIZAR LA OBRA.

DEBERA PRESENTAR DICTAMEN DE PROTECCIÓN CIVIL

LOS CAJONES DE ESTACIONAMIENTO DEBERAN UBICARSE DENTRO DEL PREDIO, NO SOBRE LA VIA PÚBLICA

DEBERA CONTAR CON LAS MEDIDAS DE SEGURIDAD INDICADAS POR PROTECCIÓN CIVIL

EN CASO DE NO ACATAR LO INDICADO SE PROCEDERA A SU CLAUSURA

ESTA LICENCIA DE COMPATIBILIDAD NO AUTORIZA LA VENTA DE BEBIDAS ALCOHOLICAS

LA SECRETARÍA DEL H. AYUNTAMIENTO Y DIRECCIÓN GENERAL DE GOBIERNO

CON FUNDAMENTO EN LOS ARTÍCULOS 110 FRACCIÓN IX Y 1733 DEL CÓDIGO MUNICIPAL DE SAN FRANCISCO DE LOS ROMO, ES LA FACULTADA PARA AUTORIZAR LAS LICENCIAS REGLAMENTADAS PARA LA VENTA DE BEBIDAS ALCOHOLICAS.

DIRECCIÓN DE DESARROLLO URBANO
MUNICIPIO DE SAN FRANCISCO DE LOS ROMO, AGS.



AUTORIZADO

EN CASO DE TRATARSE DE UN ARRENDAMIENTO SE DEBERÁ PRESENTAR COPIA DEL CONTRATO DE ARRENDAMIENTO DEBIDAMENTE FIRMADO Y COPIA DE LA IDENTIFICACIÓN OFICIAL DEL PROPIETARIO. EL PROPIETARIO DEBERÁ FIRMAR ESTE DOCUMENTO EXPRESANDO CONFORMIDAD DE EXISTIR UNA SOLICITUD DE CAMBIO DE USO DE SUELO POR PARTE DEL ARRENDATARIO.

FIRMA DEL PROPIETARIO

Alegrandra R

FIRMA DEL ARRENDATARIO

Eliza Santes

ELABORA

M.D.U. MARIA ELENA

JEFE DE DEPARTAMENTO USOS DE SUELO

REVISAR

SUBDIRECTOR

AUTORIZA

ARQ. ROSARIO TAPIA MAJAL
DIRECTORA DE DESARROLLO URBANO
DIRECTOR DE DESARROLLO URBANO

FECHA DE AUTORIZACIÓN

14 NOV. 2023 AÑO