



DATOS DEL PROPIETARIO O POSEEDOR LEGAL

NOMBRE **PEDRAZA RAYON MIGUEL ANTONIO**  
CALLE **VIÑEDOS SANTA RITA** NÚMERO **134** TEL. **449-109-91-92**  
COLONIA **EXVIÑEDOS GUADALUPE** LOCALIDAD **SAN FRANCISCO DE LOS ROMO**

UBICACIÓN Y DATOS DEL PREDIO

CALLE **VIÑEDOS SANTA RITA** NÚMERO **134** MANZANA **22** URBANIZACIÓN  
COLONIA **EXVIÑEDOS GUADALUPE** LOTE **8** AGUA   
LOCALIDAD **SAN FRANCISCO DE LOS ROMO** CUENTA CATASTRAL **11-045-01-0022-008-000** DRENAJE   
USO O DESTINO DEL SUELO ACTUAL **HABITACIONAL** ELECTRIFICACIÓN   
USO O DESTINO DEL SUELO SOLICITADO **HABITACIONAL** GUARNICIÓN   
BANQUETA   
PAVIMENTO

USO O DESTINO DEL SUELO AUTORIZADO **HABITACIONAL**  
PROGRAMA DE DESARROLLO URBANO DEL CUAL SE OBTIENE **PDU PUERTECITO DE LA VIRGEN 2022-2045**  
(EN CASO DE CAMBIO DE USO O DESTINO DEL SUELO, AGREGAR LA FECHA DE AUTORIZACIÓN)

FIRMA DEL PROPIETARIO O POSEEDOR LEGAL

*[Firma manuscrita]*

LUGAR PARA CROQUIS

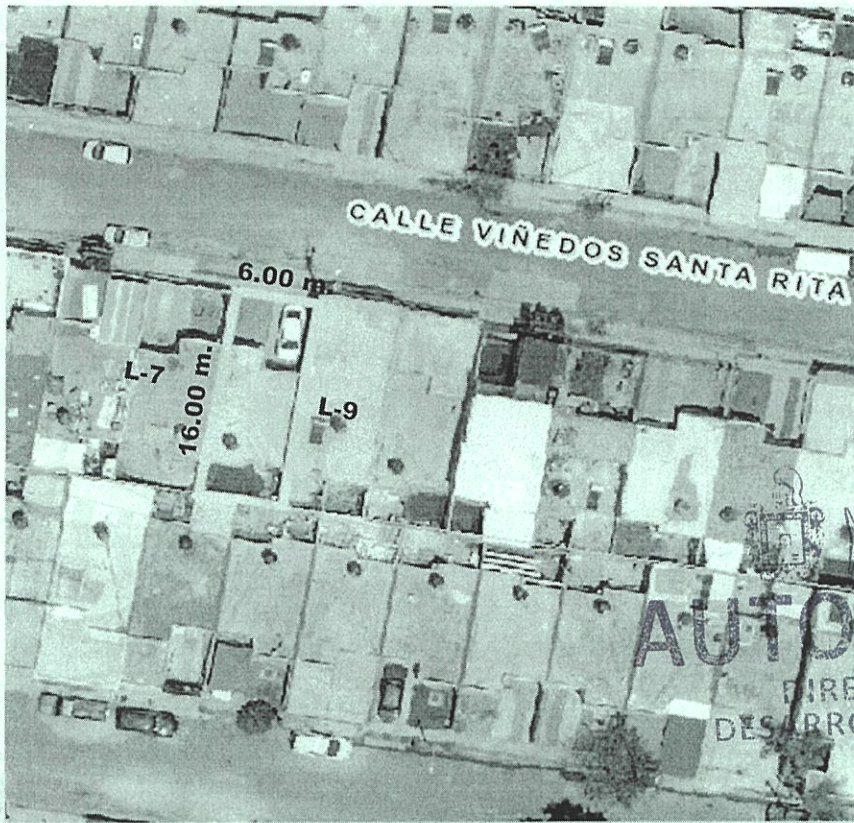

NORTE



Ayuntamiento de **SAN FRANCISCO DE LOS ROMO**  
2021 • 2024

**AUTORIZADO**  
DIRECCIÓN DE DESARROLLO URBANO

NOTA: DE REQUERIR, UTILICE EL CROQUIS EN ANEXO, SE DEBERÁ PRESENTAR A ESCALA CON ACOTACIONES EN CENTÍMETROS DIBUJADO A TIRAZA DE 1:100, APLICAR A LOS LOTES QUE LIMITAN LA MANZANA DONDE SE UBICA EL PREDIO.

MEDIDA DEL PREDIO

FRENTE **6.00 m. calle Viñedos Santa Rita** COSTADO DERECHO **16.00 m. L-7**  
FONDO **6.00 m. Límite** COSTADO IZQUIERDO **16.00 m. L-9**  
DISTANCIA A UNA ESQUINA SUPERFICIE TOTAL **96.00 m2**

OBSERVACIONES DE COMPATIBILIDAD URBANÍSTICA

CONTINUAN OBSERVACIONES AL REVERSO

**AUTORIZADO**  
Con la Condición de cumplir con todas las observaciones que se le señalan.

Uso de suelo permitido:  
**HABITACIONAL**  
(Únicamente en la zona de ubicación del predio conforme al croquis)

SELO  
DIRECCIÓN DE DESARROLLO URBANO  
MUNICIPIO DE SAN FRANCISCO DE LOS ROMOS  
2021 • 2024

ELABORA  
**M.D.U. MARIA ELENA MARTINEZ CARRAL**

REVISAR  
**ARO. ROSARIO TAPIA MACIAS**

Ayuntamiento de **SAN FRANCISCO DE LOS ROMO**  
2021 • 2024

**16 NOV. 2023**  
FECHA DE AUTORIZACIÓN  
DIA MES AÑO

ESTE DOCUMENTO TIENE UNA VIGENCIA DE TRES AÑOS A PARTIR DE SU FECHA DE AUTORIZACIÓN. LA CONSTANCIA MUNICIPAL DE COMPATIBILIDAD URBANÍSTICA NO CONSTITUYE APEO Y DESLINDE RESPECTO DEL INMUEBLE NI ACREDITA LA PROPIEDAD O POSESIÓN DEL MISMO. ESTE DOCUMENTO NO SERÁ VÁLIDO DE PRESENTAR TACHADURAS O ENMENDADURAS, LEYENDAS O DIBUJOS SOMBRADOS DE USO EXCLUSIVO DE LA DIRECCIÓN. EL PRESENTE DICTAMEN MUNICIPAL DE COMPATIBILIDAD URBANÍSTICA OBEDECE A LAS DISPOSICIONES SEÑALADAS EN EL CÓDIGO URBANO PARA EL ESTADO DE AGUASCALIENTES EN SU TÍTULO V CAPITULO I, DEMÁS ARTÍCULOS APLICABLES SJTT



202300-1764

CONSTANCIA.

FECHA DE INGRESO

OBSERVACIONES Y/O CONDICIONANTES DE COMPATIBILIDAD URBANÍSTICA

ALTURA \_\_\_\_\_ NIVELES \_\_\_\_\_ COEFICIENTE DE OCUPACIÓN DEL SUELO (COS) \_\_\_\_\_  
DENSIDAD DE POBLACIÓN \_\_\_\_\_ COEFICIENTE DE UTILIZACIÓN DEL SUELO (CUS) \_\_\_\_\_

DEBERÁ RESPETAR  
SECCIÓN DE CALLES  
EXISTENTES.

DEBERÁ INCLUIR **1**  
CAJON DE  
ESTACIONAMIENTO  
POR CADA  
**CASA-HABITACION.**

DEBERÁ RESPETAR:  
**6.00 MTS.**  
DE ALTURA MÁXIMA

ESTE DOCUMENTO TENDRÁ  
UNA VIGENCIA DE **TRES AÑOS**  
A PARTIR DE SU FECHA DE  
EXPEDICIÓN.

Para construir deberá presentar:  
**PROYECTO**

NO PODRÁ DEDICARSE A  
USOS DIFERENTES A LOS  
AUTORIZADOS.

EL SERVICIO DE ENERGÍA  
ELÉCTRICA ESTA  
CONDICIONADO A LA  
FACTIBILIDAD Y VISTO BUENO  
DE LA COMISIÓN FEDERAL DE  
ELECTRICIDAD.

SI LA CONSTRUCCIÓN ES  
MAYOR A 60.00 M2 O MAS DE  
18.00 M2 EN PLANTA ALTA  
REQUIERE DE LA  
RESPONSIVA DE UN PERITO  
RESPONSABLE DE OBRA.

**LA VÍA PÚBLICA DEBERÁ  
PERMANECER LIBRE DE CUALQUIER  
OBJETO QUE IMPIDA EL LIBRE  
TRÁNSITO DE PERSONAS O  
VEHÍCULOS.**

Compatible con uso:  
**HABITACIONAL**  
(Únicamente en la zona de  
ubicación del predio  
conforme al croquis)

EL SERVICIO DE AGUA POTABLE Y  
ALCANTARILLADO, ESTA  
CONDICIONADO A LA FACTIBILIDAD  
Y VISTO BUENO DE ORGOA,  
ORGANISMO OPERADOR DEL  
AGUA.

Deberá presentar:  
**PROYECTO**

DE LA CONSTRUCCIÓN  
EXISTENTE Y/O  
REGULARIZAR LA OBRA.

QUEDA PROHIBIDO  
ESTRICTAMENTE ARROJAR  
BASURA, DESPERDICIOS, ACEITES,  
LÍQUIDOS, ACIDOS O CUALQUIER  
OTRO DESECHO A LAS  
ALCANTARILLAS.  
(Art. 624 Código Municipal.)



DIRECCIÓN DE  
DESARROLLO URBANO  
MUNICIPIO DE  
SAN FRANCISCO  
DE LOS ROMO, AGS.



Ayuntamiento de  
**SAN FRANCISCO  
DE LOS ROMO**  
2021 • 2024

**AUTORIZADO**  
DIRECCIÓN DE  
DESARROLLO URBANO

EN CASO DE TRATARSE DE UN ARRENDAMIENTO SE DEBERÁ DE PRESENTAR COPIA DEL CONTRATO DE ARRENDAMIENTO DEBIDAMENTE FIRMADO Y COPIA DE LA IDENTIFICACIÓN OFICIAL DEL PROPIETARIO. EL PROPIETARIO DEBERÁ FIRMAR ESTE DOCUMENTO EXPRESANDO CONFORMIDAD DE EXISTIR UNA SOLICITUD DE CAMBIO DE USO DE SUELO POR PARTE DEL ARRENDATARIO.

FIRMA DEL PROPIETARIO

FIRMA DEL ARRENDATARIO

ELABORA

REVISAR

AUTORIZA

FECHA DE AUTORIZACIÓN

M.D.U. MARIA ELENA

MARTINEZ CABRAL

ARQ. ROSARIO TAPIA MORALES

DÍA \_\_\_\_\_ MES \_\_\_\_\_ AÑO \_\_\_\_\_

ESTE DOCUMENTO TENDRÁ UNA VIGENCIA DE TRES AÑOS A PARTIR DE SU FECHA DE AUTORIZACIÓN. LA CONSTANCIA MUNICIPAL DE COMPATIBILIDAD NO CONSTITUYE APEO Y DESLINDE RESPECTO DEL INMUEBLO. LA ADQUISICIÓN O POSESIÓN DEL MISMO. ESTE DOCUMENTO NO SERÁ VÁLIDO DE PRESENTAR TACHADURAS O ENMENDADURAS. LOS RECUADROS SOMBRADOS DE USO EXCLUSIVO DE LA DIRECCIÓN. EL PRESENTE DICTAMEN MUNICIPAL DE COMPATIBILIDAD URBANÍSTICA OBEDECE A LAS DISPOSICIONES SEÑALADAS EN EL CÓDIGO URBANO PARA EL ESTADO DE AGUASCALIENTES EN SU TÍTULO V CAPITULO I, DEMÁS ARTICULOS APLICABLES