



DATOS DEL PROPIETARIO O POSEEDOR LEGAL

NOMBRE LUIS SALVADOR ALCALA ALBA
 CALLE Circuito Aguascalientes Ote. NÚMERO 119 Int. 104 TEL. 449-181-87-41
 COLONIA Parque Industrial Del Valle de Aguascalientes LOCALIDAD San Francisco de Los Romo

UBICACIÓN Y DATOS DEL PREDIO

CALLE Carretera Aguascalientes -Zacatecas NÚMERO km. 0+95 MANZANA 0 URBANIZACIÓN
 COLONIA La Aurora LOTE Fracc. 2 Sub. 1375/2019 AGUA
 LOCALIDAD San Francisco de Los Romo CUENTA CATASTRAL 11-001-01-0049-003-000 DRENAJE
 USO O DESTINO DEL SUELO ACTUAL Industrial- Comercial- Servicios ELECTRIFICACIÓN
 USO O DESTINO DEL SUELO SOLICITADO Industrial- Comercial- Servicios GUARNICIÓN
 BANQUETA
 PAVIMENTO

USO O DESTINO DEL SUELO AUTORIZADO INDUSTRIAL
 PROGRAMA DE DESARROLLO URBANO DEL CUAL SE OBTIENE PDU Ciudad de San Francisco de los Romo 2022-2045
 (EN CASO DE CAMBIO DE USO O DESTINO DEL SUELO, AGREGAR LA FECHA DE AUTORIZACIÓN)

FIRMA DEL PROPIETARIO O POSEEDOR LEGAL

LUGAR PARA CROQUIS

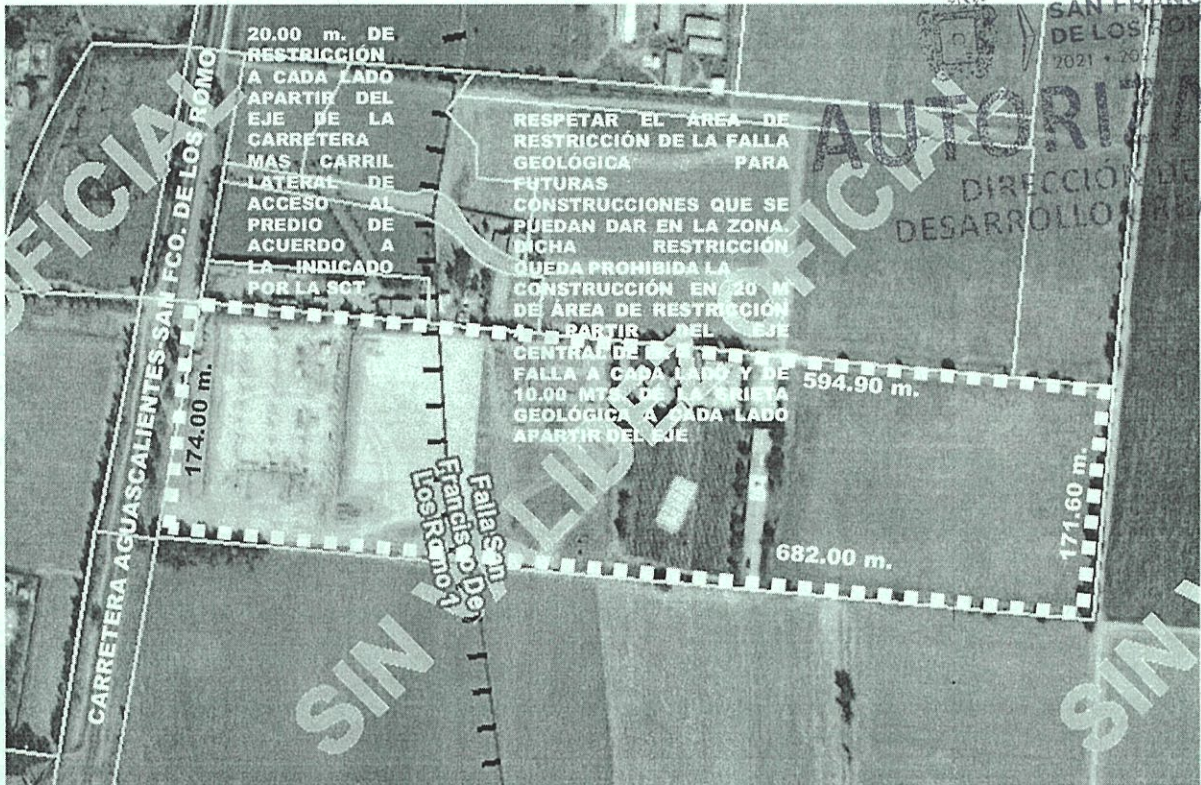

NOTA: DE REQUERIR, UTILICE EL CROQUIS EN ANEXO, SE DEBERÁ PRESENTAR A ESCALA CON ACOTACIONES EN CENTÍMETROS DIBUJO A TINTA, IDENTIFICANDO LAS CALLES QUE LIMITAN LA MANZANA DONDE SE UBICA EL PREDIO

MEDIDA DEL PREDIO

FRENTE 174.00 m. Carretera Ags.-San Fco. De los Romo COSTADO DERECHO 682.00 m. Particular
 FONDO 171.60 m. Particulares COSTADO IZQUIERDO 594.90 m. Particular
 DISTANCIA A UNA ESQUINA _____ SUPERFICIE TOTAL 116,858.32 m2

OBSERVACIONES DE COMPATIBILIDAD URBANISTICA

CONTINÚAN OBSERVACIONES AL REVERSO

AUTORIZADO
 Con la Condición de cumplir con todas las observaciones que se le señalan.

Uso de suelo permitido:
INDUSTRIAL
 (Únicamente en la zona de ubicación del predio conforme al croquis)

SELECCIÓN DE ESTADOS MEXICANOS
DIRECCIÓN DE DESARROLLO URBANO MUNICIPIO DE SAN FRANCISCO DE LOS ROMO, AGS.

ELABORA
M.D.U. MARIA ELENA MARTINEZ CABRAL

REVISAR
RO. ROSARIO TAPIA MACIAS
 ARQ. DE DESARROLLO URBANO

FECHA DE AUTORIZACIÓN 07 DIC 2023
 DIA 07 MES DIC AÑO 2023

ESTE DOCUMENTO TIENE UNA VIGENCIA DE TRES AÑOS APARTIR DE SU FECHA DE AUTORIZACIÓN. LA CONSTANCIA MUNICIPAL DE COMPATIBILIDAD NO CONSTITUYE APEO Y DESLINDE RESPECTO DEL INMUEBLE NI ACREDITA LA PROPIEDAD O POSESIÓN DEL MISMO. ESTE DOCUMENTO NO SERÁ VÁLIDO DE PRESENTAR TACHADURAS O ENMENDADURAS. LOS RECUADROS SOMBRADOS DE USO EXCLUSIVO DE LA DIRECCIÓN. EL PRESENTE DICTAMEN MUNICIPAL DE COMPATIBILIDAD URBANISTICA OBEDECE A LAS DISPOSICIONES SEÑALADAS EN EL CÓDIGO URBANO PARA EL ESTADO DE AGUASCALIENTES EN SU TÍTULO V CAPITULO I, DEMÁS ARTÍCULOS APLICABLES SJTT



OBSERVACIONES Y/O CONDICIONANTES DE COMPATIBILIDAD URBANÍSTICA

ALTURA _____ NIVELES _____ COEFICIENTE DE OCUPACIÓN DEL SUELO (COS) _____
DENSIDAD DE POBLACIÓN _____ COEFICIENTE DE UTILIZACIÓN DEL SUELO (CUS) _____

DEBERÁ RESPETAR SECCIÓN DE CALLES EXISTENTES.

ESTE DOCUMENTO TENDRÁ UNA VIGENCIA DE **TRES AÑOS** A PARTIR DE SU FECHA DE EXPEDICIÓN.

EL SERVICIO DE ENERGÍA ELÉCTRICA ESTA CONDICIONADO A LA FACTIBILIDAD Y VISTO BUENO DE LA COMISIÓN FEDERAL DE ELECTRICIDAD.

DEBERÁ RESPETAR 20.00 M. DE RESTRICCIÓN POR CARRETERA FEDERAL A CADA LADO APARTIR DEL EJE, MAS CARRIL LATERAL DE ACCESO

Compatible con uso: **Industrial**
(Únicamente en la zona de ubicación del predio conforme al croquis)

CONDICIONADO AL RESULTADO DEL INFORME PREVENTIVO O AL MANIFIESTO DE IMPACTO AMBIENTAL SEGÚN SEA EL CASO.

(Ley de protección al ambiente para el estado de Aguascalientes).

DEBERÁ RESPETAR 20.0 ML. RESTRICCIÓN DE LA FALLA GEOLÓGICA A CADA LADO APARTIR DEL EJE, LA CONSTRUCCIÓN ESTA CONDICIONADA

LOS GIROS INDUSTRIALES ESTAN CONDICIONADOS A CUMPLIR CON LAS ESPECIFICACIONES ESTABLECIDAS EN EL CÓDIGO MUNICIPAL DE SAN FRANCISCO DE LOS ROMO, TABLA DE COMPATIBILIDAD DE USOS DE SUELO Y GIROS DEL PROGRAMA DE DESARROLLO URBANO APLICABLE, NORMAS OFICIALES MEXICANAS, LEYES, CÓDIGOS, REGLAMENTOS DEL ÁMBITO DE COMPETENCIA FEDERALES, ESTATAL O MUNICIPAL

DEBERÁ INCLUIR **1 CAJON** DE ESTACIONAMIENTO POR CADA **50.0 M2** DE OFICINAS COMO PARTE DEL PROYECTO DE EDIFICACIÓN.

Para construir deberá presentar: **PROYECTO**

SI LA CONSTRUCCIÓN ES MAYOR A 60.00 M2 O MAS DE 18.00 M2 EN PLANTA ALTA REQUIERE DE LA RESPONSABILIDAD DE UN PERITO RESPONSABLE DE OBRA.

EL SERVICIO DE AGUA POTABLE Y ALCANTARILLADO, ESTA CONDICIONADO A LA FACTIBILIDAD Y VISTO BUENO DE ORGOA, ORGANISMO OPERADOR DEL AGUA.

ESTA LICENCIA NO AUTORIZA, EL DESPALME LIMPIEZA, NIVELACIONES, CONSTRUCCIÓN DE PLATAFORMAS, OBRAS DE URBANIZACIÓN, CONSTRUCCIÓN DE OBRA CIVIL

LA CONSTRUCCIÓN DEBERÁ REMETERSE 7.50 m. A PARTIR DEL ALINEAMIENTO SUPERFICIE QUE DEJARÁ COMO ÁREA LIBRE

DEBERÁ RESPETAR: **12.00 MTS. DE ALTURA MÁXIMA**

NO PODRÁ DEDICARSE A USOS DIFERENTES A LOS AUTORIZADOS.

LA VÍA PÚBLICA DEBERÁ PERMANECER LIBRE DE CUALQUIER OBJETO QUE IMPIDA EL LIBRE TRÁNSITO DE PERSONAS O VEHÍCULOS.

DEBERÁ TRAMITAR LA LICENCIENCIA DE FUNCIONAMIENTO ANTE LA DIRECCIÓN DE GOBERNACIÓN

PARA CONSTRUIR DEBERA PRESENTAR ESTUDIOS GEOLÓGICO, GEOFÍSICO Y MECANICA DE SUELOS LOS CUALES NO DEBERÁN TENER UNA ANTIGÜEDAD MAYOR A SEIS MESES

DEBERÁ INCLUIR **1 CAJON** DE ESTACIONAMIENTO POR CADA **200.0 M2** DE ÁREA DE NAVE INDUSTRIAL, COMO PARTE DEL PROYECTO DE EDIFICACIÓN.

EL USO DE SUELO ESTARÁ CONDICIONADO AL RESULTADO QUE ARROJE EL DICTAMEN DE LA C.N.A. EN DONDE NO SE INVADEN ZONAS INUNDABLES

PARA DAR ACCESO AL PREDIO DEBERÁ REALIZAR LAS OBRAS QUE SEAN NECESARIAS PREVIA AUTORIZACIÓN DE LA SECRETARÍA DE COMUNICACIONES Y TRANSPORTES DE ACUERDO AL REGLAMENTO PARA EL APROVECHAMIENTO DEL "DERECHO DE VÍA" DE LAS CARRETERAS FEDERALES.

Para construir deberá presentar:

PROYECTO

CON EL AVAL DE UN PERITO RESPONSABLE DE OBRA Y PERITO ESPECIALIZADO EN ESTRUCTURAS, DEBIENDO INCLUIR MEMORIA DE CÁLCULO ESTRUCTURAL, PLANOS ESTRUCTURALES, CIMENTACIÓN, PLANTAS ARQUITECTÓNICAS, CORTE SANITARIO, ALZADO O FACHADAS, CAJONES DE ESTACIONAMIENTO.

EN CASO DE DIVIDIR, FRACCIONAR, COMERCIALIZAR LOTES, FACILITAR LA OCUPACIÓN, REALIZAR OBRAS DE URBANIZACIÓN O REALIZAR CONSTRUCCIONES SIN CONTAR CON LOS PERMISOS O AUTORIZACIONES CORRESPONDIENTES, SE HARA ACREEDOR A LAS SANCIONES ADMINISTRATIVAS Y PENALES ESTABLECIDAS EN LA LEGISLACIÓN



AUTORIZADO
DIRECCIÓN DE DESARROLLO URBANO



DIRECCIÓN DE DESARROLLO URBANO
MUNICIPIO DE SAN FRANCISCO DE LOS ROMO, AGS.

EN CASO DE TRATARSE DE UN ARRENDAMIENTO SE DEBERÁ DE PRESENTAR COPIA DEL CONTRATO DE ARRENDAMIENTO DEBIDAMENTE FIRMADO Y COPIA DE LA IDENTIFICACIÓN OFICIAL DEL PROPIETARIO. EL PROPIETARIO DEBERÁ FIRMAR ESTE DOCUMENTO EXPRESANDO CONFORMIDAD DE EXISTIR UNA SOLICITUD DE CAMBIO DE USO DE SUELO POR PARTE DEL ARRENDATARIO.

FIRMA DEL PROPIETARIO

Sabach

FIRMA DEL ARRENDATARIO

Ayuntamiento de **SAN FRANCISCO DE LOS ROMO**
2021 • 2024

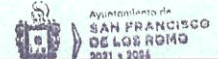

ELABORA

M.D. MARIA ELENA

REVISÓ

AUTORIZA

ARG. ROSARIO GONZALEZ
DIRECCIÓN DE DESARROLLO URBANO

FECHA DE AUTORIZACIÓN

07 DIC. 2023

DIA MES AÑO