



DATOS DEL PROPIETARIO O POSEEDOR LEGAL

NOMBRE SOLIS CAMPOS ANTONIO
CALLE CENTRO DE SALUD NÚMERO 28 TEL. 465-104-48-05
COLONIA OJO DE AGUA DEL MEZQUITE LOCALIDAD SAN FRANCISCO DE LOS ROMO

UBICACIÓN Y DATOS DEL PREDIO

CALLE CENTRO DE SALUD NÚMERO 28 MANZANA 8 URBANIZACIÓN
COLONIA OJO DE AGUA DEL MEZQUITE LOTE 2 AGUA
LOCALIDAD SAN FRANCISCO DE LOS ROMO CUENTA CATASTRAL 11-026-01-0008-002-000 DRENAJE
USO O DESTINO DEL SUELO ACTUAL HABITACIONAL ELECTRIFICACIÓN
USO O DESTINO DEL SUELO SOLICITADO HABITACIONAL GUARNICIÓN
BANQUETA
PAVIMENTO

USO O DESTINO DEL SUELO AUTORIZADO HABITACIONAL FIRMA DEL PROPIETARIO O POSEEDOR LEGAL Antonio Solis
PROGRAMA DE DESARROLLO URBANO DEL CUAL SE OBTIENE EDU del Mezquite, Ojo de Agua del Mezquite y Borrotos
2013-2030
(EN CASO DE CAMBIO DE USO O DESTINO DEL SUELO, AGREGAR LA FECHA DE AUTORIZACIÓN)

LUGAR PARA CROQUIS

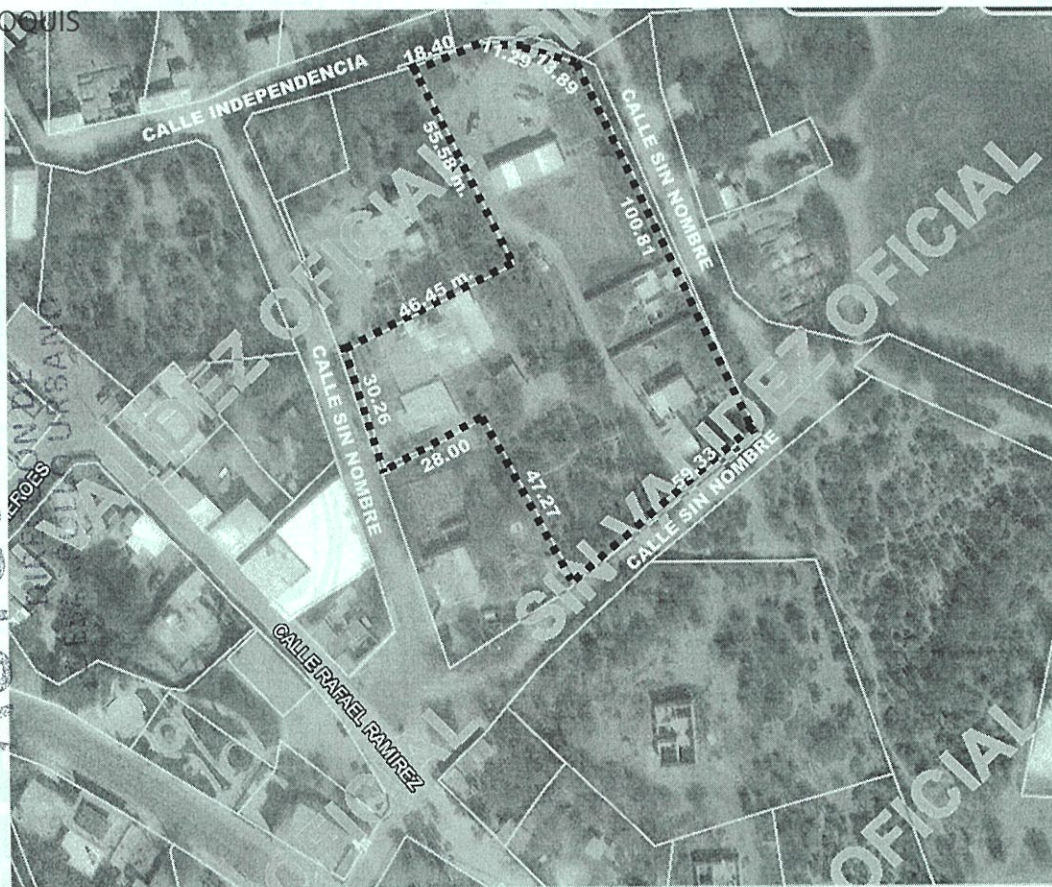

NOTA: DE REQUERIR, UTILICE EL CROQUIS EN ANEXO, SE DEBERÁ PRESENTAR A ESCALA CON ACOTACIONES EN CENTÍMETROS DIBUJO A TINTA, IDENTIFICANDO LAS CALLES QUE LIMITAN LA MANZANA DONDE SE ÚBICA EL PREDIO

MEDIDA DEL PREDIO

FRENTE 30.26 m. calle Centro de Salud COSTADO DERECHO Irregular Solar 3 y calle sin nombre
FONDO 100.81 m. calle Sin Nombre COSTADO IZQUIERDO Irregular Solar 1 y calle sin nombre
DISTANCIA A UNA ESQUINA _____ SUPERFICIE TOTAL 6,894.81 m2

OBSERVACIONES DE COMPATIBILIDAD URBANÍSTICA

CONTINÚAN OBSERVACIONES AL REVERSO

AUTORIZADO

Con la Condición de cumplir con todas las observaciones que se le señalan.

Uso de suelo permitido:
HABITACIONAL

(Únicamente en la zona de ubicación del predio conforme al croquis)

SELLO



DIRECCIÓN DE DESARROLLO URBANO
MUNICIPIO DE SAN FRANCISCO DE LOS ROMO, AGS.
SAN FRANCISCO DE LOS ROMO
2021 • 2024

ELABORA M.D.U. MARIA ELENA REVISAR ARQ. ROSARIBUENA DIRECTORA DE DESARROLLO URBANO
FECHA DE AUTORIZACIÓN 19 DIC. 2023
DIA MES AÑO

ESTE DOCUMENTO DEBE DE TENER UNA VIGENCIA DE TRES AÑOS A PARTIR DE SU FECHA DE AUTORIZACIÓN. LA CONSTANCIA MUNICIPAL DE COMPATIBILIDAD NO CONSTITUYE APEO Y DESLINDE RESPECTO DEL INMUEBLE NI ACOBATA LA PROPIEDAD O POSESIÓN DEL MISMO. ESTE DOCUMENTO NO SERÁ VÁLIDO DE PRESENTAR TACHADURAS O ENMENDADURAS. LOS RECUADROS SOMBRADOS DE USO EXCLUSIVO DE LA DIRECCIÓN. EL PRESENTE DICTAMEN MUNICIPAL DE COMPATIBILIDAD URBANÍSTICA OBEDECE A LAS DISPOSICIONES SEÑALADAS EN EL CÓDIGO URBANO PARA EL ESTADO DE AGUASCALIENTES EN SU TÍTULO V CAPITULO I, DEMÁS ARTICULOS APLICABLES SJJT



2023co-1812

CONSTANCIA.

FECHA DE INGRESO

OBSERVACIONES Y/O CONDICIONANTES DE COMPATIBILIDAD URBANÍSTICA

ALTURA _____ NIVELES _____ COEFICIENTE DE OCUPACIÓN DEL SUELO (COS) _____
DENSIDAD DE POBLACIÓN _____ COEFICIENTE DE UTILIZACIÓN DEL SUELO (CUS) _____

DEBERÁ RESPETAR
SECCIÓN DE CALLES
EXISTENTES.

ESTE DOCUMENTO TENDRÁ
UNA VIGENCIA DE **TRES AÑOS**
A PARTIR DE SU FECHA DE
EXPEDICIÓN.

EL SERVICIO DE ENERGÍA
ELÉCTRICA ESTA
CONDICIONADO A LA
FACTIBILIDAD Y VISTO BUENO
DE LA COMISIÓN FEDERAL DE
ELECTRICIDAD.

Compatible con uso:
HABITACIONAL
(Únicamente en la zona de
ubicación del predio
conforme al croquis)

DEBERÁ INCLUIR **1**
CAJON DE
ESTACIONAMIENTO
POR CADA
CASA-HABITACIÓN.

Para construir deberá presentar:
PROYECTO

SI LA CONSTRUCCIÓN ES
MAYOR A 60.00 M2 O MAS DE
18.00 M2 EN PLANTA ALTA
REQUIERE DE LA
RESPONSIVA DE UN PERITO
RESPONSABLE DE OBRA.

EL SERVICIO DE AGUA POTABLE Y
ALCANTARILLADO, ESTA
CONDICIONADO A LA FACTIBILIDAD
Y VISTO BUENO DE ORGOA,
ORGANISMO OPERADOR DEL
AGUA.

QUEDA PROHIBIDO
ESTRICTAMENTE ARROJAR
BASURA, DESPERDICIOS, ACEITES,
LÍQUIDOS, ACIDOS O CUALQUIER
OTRO DESECHO A LAS
ALCANTARILLAS.
(Art. 624 Código Municipal.)

DEBERÁ RESPETAR:
6.00 MTS.
DE ALTURA MÁXIMA

NO PODRÁ DEDICARSE A
USOS DIFERENTES A LOS
AUTORIZADOS.

**LA VÍA PÚBLICA DEBERÁ
PERMANECER LIBRE DE CUALQUIER
OBJETO QUE IMPIDA EL LIBRE
TRÁNSITO DE PERSONAS O
VEHÍCULOS.**

Deberá presentar:
PROYECTO
DE LA CONSTRUCCIÓN
EXISTENTE Y/O
REGULARIZAR LA OBRA.



DIRECCIÓN DE
DESARROLLO URBANO
MUNICIPIO DE
SAN FRANCISCO
DE LOS ROMO, AGS.



Ayuntamiento de
**SAN FRANCISCO
DE LOS ROMO**
2021 • 2024

AUTORIZADO
DIRECCIÓN DE
DESARROLLO URBANO

EN CASO DE TRATARSE DE UN ARRENDAMIENTO SE DEBERA DE PRESENTAR COPIA DEL CONTRATO DE ARRENDAMIENTO DEBIDAMENTE FIRMADO Y COPIA DE LA IDENTIFICACIÓN OFICIAL DEL PROPIETARIO. EL PROPIETARIO DEBERA FIRMAR ESTE DOCUMENTO EXPRESANDO CONFORMIDAD DE EXISTIR UNA SOLICITUD DE CAMBIO DE USO DE SUELO POR PARTE DEL ARRENDATARIO.

FIRMA DEL PROPIETARIO

Centorius Salice

FIRMA DEL ARRENDATARIO

[Firma]

ELABORA

M.D.U. MARIA ELENA

REVISA

ARQ. ROSA...

DIRECTORA DE DESARROLLO URBANO

FECHA DE AUTORIZACIÓN

DIA _____ MES _____ AÑO _____

ESTE DOCUMENTO TENDRÁ UNA VIGENCIA DE TRES AÑOS A PARTIR DE SU FECHA DE AUTORIZACIÓN. LA CONSTANCIA MUNICIPAL DE COMPATIBILIDAD NO CONSTITUYE APEO Y DESLINDE RESPECTO DEL INMUEBLES QUE SE ENCUENTRA EN LA PROPIEDAD O POSESIÓN DEL MISMO. ESTE DOCUMENTO NO SERÁ VÁLIDO DE PRESENTAR TACHADURAS O ENMENDADURAS. LOS RECUADROS SOMBRADOS DE USO EXCLUSIVO DE LA DIRECCIÓN. EL PRESENTE DICTAMEN MUNICIPAL DE COMPATIBILIDAD URBANÍSTICA OBEDECE A LAS DISPOSICIONES SEÑALADAS EN EL CÓDIGO URBANO PARA EL ESTADO DE AGUASCALIENTES EN SU TÍTULO V CAPITULO I, DEMÁS ARTÍCULOS APLICABLES