



Usr: susana
Rep: rptPoliza

Municipio de San Francisco de los Romo
ESTADO DE AGUASCALIENTES

Póliza: C03773 Del 23/09/2022



Fecha y hora de Impresión | 26/sep./2022
12:12 p. m.
Página | 1

Concepto: FISM 2022 PAGADO EST 2 OBRA FISDMF 004-2022 REHABILITACION DE RED DE ALCANTARILLADO CALLE GUADALUPE. GP Folio: 247

Beneficiario: MAOFRE GRUPO CONSTRUCTOR SA DE CV

No	Cuenta	Descripción de la cuenta	Cargo	Abono	Concepto del movimiento
0001	8270-2501-K017-J04-61402-2	CONSTRUCCIÓN Y/O	\$111,540.42		GP Folio: 247
0002	8260-2501-K017-J04-61402-2	CONSTRUCCIÓN Y/O		\$111,540.42	GP Folio: 247
0003	2113-000633	MAOFRE GRUPO CONSTRUCTOR	\$111,540.42		GP Folio: 247
0004	1112-003-002	Bancomer Cta. 011793039-9 FISM		\$54,808.65	GP Folio: 247
0005	1134-003-001	MAOFRE Grupo Constructor SA de		\$55,770.21	FISM 2022 EJERCIDO EST 2 OBRA FISDMF 004-2022
0006	2117-9-005-001	0.1% COLEGIO DE		\$96.16	FISM 2022 EJERCIDO EST 2 OBRA FISDMF 004-2022
0007	2117-9-005-002	0.2% ORGANO SUPERIOR DE		\$192.31	FISM 2022 EJERCIDO EST 2 OBRA FISDMF 004-2022
0008	2117-9-005-003	0.2% INST. DE CAPACIT. DE LA		\$192.31	FISM 2022 EJERCIDO EST 2 OBRA FISDMF 004-2022
0009	2117-9-005-004	0.5% CONTRALORIA MUNICIPAL		\$480.78	FISM 2022 EJERCIDO EST 2 OBRA FISDMF 004-2022
Sumas iguales =>			223,080.84	223,080.84	

MUNICIPIO DE
SAN FRANCISCO DE LOS ROMO
-- 2022
OPERADO
OBRA INFRA ESTRUCTURA
SOCIAL MUNICIPAL



Fecha y hora de consulta

23/09/2022 1:05:52 PM

Contrato

00796395

Nombre del Cliente

MUNICIPIO DE SAN FRANCISCO DE LOS ROMO

BBVA Net Cash - Pagos Mismo Banco

Operación autorizada

Datos del firmante

Usuario: ADMIN1

Poder: 100%

Datos de la operación

Tipo de operación: Pago Mismo Banco

Descripción: EST 2 FIS MDF 004

Importe de la operación: 54,808.65 MXP

Cuenta de retiro: 0117930399

Cuenta de depósito: 0113573605

Divisa de la cuenta: MXP

Divisa de la cuenta: MXP

Titular de la cuenta: MUNICIPIO DE SAN FRANCISCO DE LOS ROMO

Titular de la cuenta: MAOFRE GRUPO CONSTRUCTOR SA DE CV

Fecha de creación: 23/09/2022

Fecha de aplicación: 23/09/2022

Hora: 13:05:44

Instrumento de seguridad: ASD 6550927880

Motivo de pago: PAGO EST 2 FIS MDF 11-004

Datos de confirmación de la transferencia

Folio de firma: 0083043056

Folio único: I323202209231305440083043063

Estado operación

Porcentaje firmado: 100%

Estado: Operado

Detalle de firmas

Acción

Usuario

Porcentaje aportado

Fecha

CREO ADMIN1 --- % 23/09/2022

FIRMO ADMIN1 100 % 23/09/2022

BBVA México, S.A., Institución de Banca Múltiple, Grupo Financiero BBVA México

www.bbvanetcash.mx

MUNICIPIO DE SAN FRANCISCO DE LOS ROMO

2022

OPERADO OBRA INFRA ESTRUCTURA SOCIAL MUNICIPAL



MAOFRE GRUPO CONSTRUCTOR SA DE CV
MGC190614394
 BENITO JUAREZ 507 - A
 CENTRO
 SAN FRANCISCO DE LOS ROMO, SAN FRANCISCO DE LOS ROMO.
 AGUASCALIENTES, México C.P. 20300
 (601) General de Ley Personas Morales
 Teléfonos: 4659672156
 Tipo Comprobante: (P) Pago

Documento Pago DP 64
 Folio fiscal
 87b6f110-1d2a-4898-b1a2-51cb4819d839
 RFC Certificador
 LSO1306189R5
 No. certificado del SAT
 00001000000509846663
 Fecha y hora certificación
 2022-09-26 08:21:36
 Lugar Expedición: Aguascalientes, 20300

RFC	MSF920130TQ9	Fecha expedición	26/09/2022 08:21:35
Nombre	MUNICIPIO DE SAN FRANCISCO DE LOS ROMO	Uso CFDI	(P01) Por definir
Calle	FCO ROMO JIMENEZ 102		
Colonia	SAN JOSE DE BUENAVISTA Municipio SAN FRANCISCO DE LOS ROMO C.P. 20300		
Ciudad, Estado	SAN FRANCISCO DE LOS ROMO, AGUASCALIENTES. MEXICO		

Clave	ProdServ	Cantidad Cve. Unidad	Descripción	Precio unitario	Importe
	84111506	1 (ACT) Actividad	Pago	0	0
Subtotal					0.00
Total					0.00

CERO XXX 00/100

Ordenante	BBA830831LJ2	0131901438	Beneficiario	BBA830831LJ2	012015001135736056
Forma Pago	(03) Transferencia electrónica de fondos		Número Operación		
Fecha Pago	2022-09-23T12:00:00				

Documentos Pagados

UUID	Documento	Metodo Pago	Importe Moneda
8fd1c850-9df0-4236-9a15-69a8f4e5476a	129	PPD	54,808.65 MXN
Parcialidad : 3	Saldo Anterior	Saldo Insoluto	169,400.73
Total			54,808.65 MXN

CINCUENTA Y CUATRO MIL OCHOCIENTOS OCHO PESOS 65/100 M.N.

Número Certificado 00001000000502325307

Sello digital del CFDI

mYM3A1fX1bDVM3r0ARLDYrQ1/ds6zh33x1LVcqUejV8iZRqd/dtAdV80L+3ee0FRJPzh9d3cTpxJcIf/HnUltrV/jG5y9/WHYuAbsA/4R5pKbBhFruzL55Up3K4ZjrT
 XARKMmyvI0YA8mh0j1CDJYmR26reiUTGymPerYlM4yr/BSSSPDIuRnLtZlG8N3Te6HQ14tE3zjHvqqQLWC2sutyJW9ajv1ncTz2qSs15VaHQK6F4n2NHe6ZUryloQC
 DpL3c8L33w8yJMTferidpKryfNSnlvMEi9qwk8lad2zJaiigZl8UdWQlQhcogB25SV4E0TKK1IwSwi9cWUNtXTQA==

Sello del SAT

e2ty8sHK1HP6p09YrOHie/tYjng10ATMQ1feKgb0dBwf/iMDrKtJL/Pi39gOKPJ10a23F7X04JEZLtPec7vmreusRS71WmbIjR42YwZn59B10yFMP4P2C2JtQLrX6B9
 bHHKkowsI9ArN2w4mtdwRD6xR20ofYRyRyBkOvEXTKmfGlnIC9PnwLKy4l28c1A5sMwomcur/250DokcF2zK/2dj1177iXAJFtNCF5areCLGfrpRrti4J0dLlOo0J3i
 uXxuOsvS116m8Hj8iN141WwxTmkpk1X3WqfDRvskX14FFRpNchKzDvWgy0atGcGpGPHkBYmkeTDNTFoBx+X7icKw==

Cadena original del complemento de certificación digital del SAT

||1.1|87b6f110-1d2a-4898-b1a2-51cb4819d839|2022-09-26T08:21:36|LSO1306189R5|mYM3A1fX1bDVM3r0ARLDYrQ1/ds6zh33x1LVcqUejV8iZRqd/dt
 AdV80L+3ee0FRJPzh9d3cTpxJcIf/HnUltrV/jG5y9/WHYuAbsA/4R5pKbBhFruzL55Up3K4ZjrTXARKMmyvI0YA8mh0j1CDJYmR26reiUTGymPerYlM4yr/BSSSPDI
 uRnLtZlG8N3Te6HQ14tE3zjHvqqQLWC2sutyJW9ajv1ncTz2qSs15VaHQK6F4n2NHe6ZUryloQCdpL3c8L33w8yJMTferidpKryfNSnlvMEi9qwk8lad2zJaiigZl8
 UdWQlQhcogB25SV4E0TKK1IwSwi9cWUNtXTQA=|00001000000509846663||

Este documento es una representación impresa de un CFDI 3.3

Factura enviada a maofregc@gmail.com





Verificación de comprobantes fiscales digitales por internet

RFC del emisor	Nombre o razón social del emisor	RFC del receptor	Nombre o razón social del receptor
MGC190614394	MAOFRE GRUPO CONSTRUCTOR SA DE CV	MSF920130TQ9	MUNICIPIO DE SAN FRANCISCO DE LOS ROMO
Folio fiscal	Fecha de expedición	Fecha certificación SAT	PAC que certificó
87B6F110-1D2A-4898-B1A2-51CB4819D839	2022-09-26T08:21:35	2022-09-26T08:21:36	LSO1306189R5
Total del CFDI	Efecto del comprobante	Estado CFDI	Estatus de cancelación
\$0.00	Pago	Vigente	Cancelable sin aceptación

Imprimir

**MUNICIPIO DE
SAN FRANCISCO DE LOS ROMO**
-- 2022
OPERADO
OBRA INFRA ESTRUCTURA
SOCIAL MUNICIPAL

```

<?xml version="1.0" encoding="UTF-8"?>
<cfdi:Comprobante xsi:schemaLocation="http://www.sat.gob.mx/cfd/3 http://www.sat.gob.mx/sitio_internet/cfd/3/cfdv33.xsd http://www.sat.gob.mx/Pagos
http://www.sat.gob.mx/sitio_internet/cfd/Pagos/Pagos10.xsd" xmlns:pago10="http://www.sat.gob.mx/Pagos" xmlns:xsi="http://www.w3.org/2001/XMLSchema-
instance" xmlns:cfdi="http://www.sat.gob.mx/cfd/3"
Certificado="MIIGDjCCA/agAwIBAgIUMDAwMDEwMDAwMDA1MDIzMjUzMDcwDQYJKoZIhvcNAQELBQAwggGEMSAwHgYDVQODDBdVVVRPUI
Sello="131xE6/YCfhZ5tqfV8cQoKrLb4SVGCVYDtr15jVleB0waYYx/2YThsCONItPNxN5GjXE8u75Im2yOCFmi6qM8Nyzibwwn7RBs1W1S7HydDlcsBNprI
NoCertificado="0000100000502325307" LugarExpedicion="20300" TipoDeComprobante="P" Total="0" Moneda="XXX" SubTotal="0" Fecha="2022-07-
01T10:56:58" Folio="54" Serie="DP" Version="3.3">
  <cfdi:Emisor RegimenFiscal="601" Nombre="MAOFRE GRUPO CONSTRUCTOR SA DE CV" Rfc="MGC190614394"/>
  <cfdi:Receptor Nombre="MUNICIPIO DE RINCON DE ROMOS" Rfc="MRR75010157A" UsoCFDI="P01"/>
  - <cfdi:Conceptos>
    <cfdi:Concepto Importe="0" ValorUnitario="0" Descripcion="Pago" ClaveUnidad="ACT" Cantidad="1" ClaveProdServ="84111506"> </cfdi:Concepto>
  </cfdi:Conceptos>
  - <cfdi:Complemento>
    - <pago10:Pagos Version="1.0">
      - <pago10:Pago CtaBeneficiario="012015001135736056" RfcEmisorCtaBen="BBA830831LJ2" Monto="483921.41" MonedaP="MXN"
        FormaDePagoP="03" FechaPago="2022-07-01T12:00:00">
          <pago10:DoctoRelacionado Folio="126" ImpSaldoInsoluto="471823.38" ImpPagado="483921.41" ImpSaldoAnt="955744.79"
            NumParcialidad="1" MetodoDePagoDR="PPD" MonedaDR="MXN" IdDocumento="cd2101a3-6e1b-430d-9df7-3e156ab9ec31"/>
        </pago10:DoctoRelacionado>
      </pago10:Pago>
    </pago10:Pagos>
    <tfd:TimbreFiscalDigital xsi:schemaLocation="http://www.sat.gob.mx/TimbreFiscalDigital
http://www.sat.gob.mx/sitio_internet/cfd/TimbreFiscalDigital/TimbreFiscalDigitalv11.xsd" xmlns:xsi="http://www.w3.org/2001/XMLSchema-
instance" Version="1.1" xmlns:tfd="http://www.sat.gob.mx/TimbreFiscalDigital"
SelloSAT="Uv+kACtV9TPaGguBJRdnr0d5x4ai/L/K4vxSgoDo260QRaX3zav/u8cbwAAymewwT7QPicXqskpVEoTTwgn5SKR8uhscPNapUMI
NoCertificadoSAT="0000100000509846663"
SelloCFD="131xE6/YCfhZ5tqfV8cQoKrLb4SVGCVYDtr15jVleB0waYYx/2YThsCONItPNxN5GjXE8u75Im2yOCFmi6qM8Nyzibwwn7RBs1W
RfcProvCertif="LSO1306189R5" FechaTimbrado="2022-07-01T10:56:59" UUID="56aea2de-87f9-4f09-abcf-16a36f060c9b"/>
  </tfd:TimbreFiscalDigital>
  </cfdi:Complemento>
</cfdi:Comprobante>

```

MUNICIPIO DE
SAN FRANCISCO DE LOS ROMO

2022

OPERADO
OBRA INFRAESTRUCTURA
SOCIAL MUNICIPAL

Dirección de
OBRAS PÚBLICAS



Ayuntamiento de
**SAN FRANCISCO
DE LOS ROMO**
2021 • 2024



DIRECCIÓN DE OBRAS PÚBLICAS DEL MUNICIPIO DE SAN FRANCISCO DE LOS ROMO
No. Oficio: DOP/393/22
San Francisco de los Romo, Ags., 23 de septiembre de 2022
Asunto: LIBERACIÓN DE PAGO

1703

C.P. MARTHA ALICIA GONZÁLEZ MARTÍNEZ
DIRECTORA DE FINANZAS Y ADMINISTRACION
PRESENTE

Por medio del presente le remito la documentación de la estimación No. 2 para que se realicen los trámites necesarios para su pago.

No. de Obra: FIS MDF 004/2022

Nombre de la Obra: REHABILITACIÓN DE RED DE ALCANTARILLADO CALLE GUADALUPE VICTORIA TRAMO CARRETERA AGUASCALIENTES LORETO Y CALLE LOPEZ MATEOS

Programa: FONDO DE APORTACIONES PARA LA INFRAESTRUCTURA SOCIAL MUNICIPAL Y DE LAS DEMARCACIONES TERRITORIALES DEL DISTRITO FEDERAL 2022

Contratista: MAOFRE GRUPO CONSTRUCTOR, S.A. DE C.V.

Contrato: FIS MDF 004/2022 No Factura: 129

Objeto del Contrato: RED DE ALCANTARILLADO

Monto del Contrato: \$734,324.28 (SETECIENTOS TREINTA Y CUATRO MIL TRESCIENTOS VEINTICUATRO PESOS 28/100 M.N.)

Monto a Pagar: \$54,808.65 (CINCUENTA Y CUATRO MIL OCHOCIENTOS OCHO PESOS 65/100 M.N.)

Sin otro particular de momento, me es grato enviarle un cordial saludo agradeciendo de antemano las atenciones al presente.

ATENTAMENTE

ING. JOSÉ DE JESÚS CHÁVEZ GARCÍA
DIRECTOR DE OBRAS DEL MUNICIPIO DE SAN FRANCISCO DE LOS ROMO

MUNICIPIO DE
SAN FRANCISCO DE LOS ROMO
2022
OPERADO
OBRA INFRA ESTRUCTURA
SOCIAL MUNICIPAL

C.c.p. Archivo

Av. Benito Juárez S/N, Rancho La Trinidad,
San Francisco de los Romo, Ags. Tel: (465) 967 0124 ext. 1654

PRE-FACTURA Normal

PRE-FACTURA DEL CONTRATISTA:

MAOFRE GRUPO CONSTRUCTOR, S.A. DE C.V. (772)

A NOMBRE DE:

MUNICIPIO DE SAN FRANCISCO DE LOS ROMO

RFC:

MSF920130709

DIRECCION

FCO ROMO JIMENEZ 102, SAN JOSE DE BUENAVISTA, SAN FRANCISCO DE LOS ROMOS, AGUASCALIENTES, 20300 MUNICIPIO DE SAN FRANCISCO DE LOS ROMO

CIUDAD:

FRANCISCO DE LOS ROMO

ESTADO: AGUASCALIENTES

DESCRIPCION

PAGO DE LA ESTIMACION No.

2 Del 16 Ago 2022 al 30 Ago 2022

DE LA OBRA:

REHABILITACION DE RED DE ALCANTARILLADO CALLE GUADALUPE VICTORIA TRAMO CARRETERA AGUASCALIENTES LORETO Y CALLE LOPEZ MATEOS

MONTO BASE

\$96,155.54

AJUSTE DE COSTOS (+)

\$0.00

AMORTIZACION DE ANTICIPO (-)

\$48,077.77

SUBTOTAL

\$48,077.77

IVA (+)

\$7,692.44

SUBTOTAL CON IVA

\$55,770.21

UBICADA EN: COLONIA MACARIO J. GÓMEZ EN EL MUNICIPIO DE SAN FRANCISCO DE LOS ROMO EN EL ESTADO DE AGUASCALIENTE
CON AMPARO DEL CONTRATO No.: FISMDF 004-018/2022 4
DE FECHA: 18/07/2022
BAJO LA SIGUIENTE ESTRUCTURA:

Inversion

Fondo de Aportaciones para la Infraestructura Social Municipal y de las Demarcaciones territoriales del Distrito Federal 2022

Programa

SD ALCANTARILLADO

SubPrograma

01 REHABILITACION

Obra.

FISMDF 004/2022

Localizacion

REHABILITACION RED DE RED DE ALCANTARILLADO CALLE GUADALUPE VICTORIA TRAMO CARRETERA A COLONIA MACARIO J. GÓMEZ EN EL MUNICIPIO DE SAN FRANCISCO DE LOS ROMO EN EL ESTADO DE AGUASCALIENTES

CAPACITACION DE LOS TRABAJADORES DEL CONTRATISTA	\$192.31	(0.20%)	TOTAL DE RETENCIONES (-)	\$961.56
COLEGIOS DE PROFESIONISTAS SEGUN CORRESPONDA	\$96.16	(0.10%)	SANCION POR RETRASO (-)	\$0.00
SECRETARIA DE LA FUNCION PUBLICA	\$0.00	(0.00%)	SUBTOTAL MENOS RETENCIONES	\$54,808.55
FISCALIZACION DEL H. CONGRESO DEL ESTADO	\$192.31	(0.20%)	RENTENCIÓN POR RETRASO (-)	\$0.00
INSPECCION DE VIGILANCIA PARA LA CONTRALORIA	\$480.78	(0.50%)	REINTEGRO POR RETENCION	\$0.00
SERVICIOS RELATIVOS ALAS CONSTRUCCIONES	\$0.00		OTRAS SANCIONES (-)	\$0.00
	\$961.56		TOTAL A PAGAR	\$54,808.55

CINCUENTA Y CUATRO MIL OCHOCIENTOS OCHO PESOS 65/100 M.N.

MUNICIPIO DE SAN FRANCISCO DE LOS ROMO
OPERADO
OBRA INFRA ESTRUCTURA SOCIAL MUNICIPAL
16/09/2022

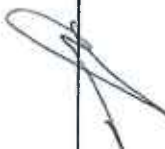



ESTADO DE CUENTA

Obra: FISMDF 004/2022
REHABILITACION RED DE ALCANTARILLADO CALLE GUADALUPE VICTORIA TRAMO CARRETERA AGUASCALIENTES
Localizacion: I N O P E T N Y C A I L I F I O P E Z M A T E R N S
COLONIA MACARIO J. GOMEZ EN EL MUNICIPIO DE SAN FRANCISCO DE LOS ROMO EN EL ESTADO DE AGUASCALIENTES
Fuente Financ: Fondo de Aportaciones para la Infraestructura So
Programa: SD ALCANTARILLADO
SubPrograma: 01 REHABILITACION
Contratista: MAOFRE GRUPO CONSTRUCTOR, S.A. DE C.V. (772)
Contrato: FISMDF 004-018/2022 4 REHABILITACION DE RED DE ALCANTARILLADO CALLE GUADALUPE VICTORIA TRAMO CARRETERA
AGUASCALIENTES I N O P E T N Y C A I L I F I O P E Z M A T E R N S
Estimacion No. 2 Del 16 Ago 2022 al 30 Ago 2022

No. Estimac.	Periodo	Importe Estimacion	Amortizacion de Anticipo(-)	Anticipo por Amortizar	IVA (+)	Cargo a la Obra	DEDUCCIONES (-)				Retencion (-)	Reintegro (+)	Sanciones (-)	Importe a Pagar
							CMIC(0)	Cable Prof(0)	SEPRO(5)	Como Edo.(0.2)				

Anticipo		316,519.09 50,643.05 367,162.14													
1	Del 01 Ago 2022 al 15 Ago	239,688.38	119,844.19	196,674.90	19,175.07	139,019.26	479.38	239.69	0.00	479.38	1,198.44	0.00	0.00	0.00	136,622.37
2	Del 16 Ago 2022 al 30 Ago	96,155.54	48,077.77	148,597.13	7,692.44	55,770.21	192.31	96.16	0.00	192.31	480.78	0.00	0.00	0.00	54,808.65
TOTALES		335,843.92	167,921.96	167,921.96	77,510.56	561,951.61	671.69	335.85	0.00	671.69	1,679.22	0.00	0.00	0.00	558,593.16

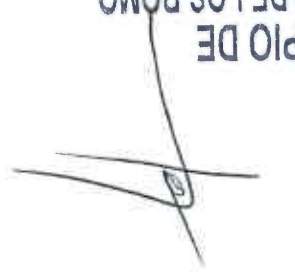
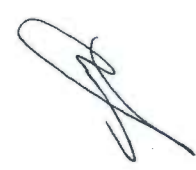
MUNICIPIO DE SAN FRANCISCO DE LOS ROMO
OPERADO
OBRA INFRA ESTRUCTURA SOCIAL MUNICIPAL
 2022

RESUMEN DE ESTIMACION

Obra:	FISMDF 004/2022 REHABILITACION RED DE RED DE ALCANTARILLADO CALLE GUADALUPE VICTORIA TRAMO CARRETERA AGUASCALIENTES	Total Contrato	\$734,324.28
Localizacion:	LORETO Y CALLE LOPEZ MATEOS EL MUNICIPIO DE SAN FRANCISCO DE LOS ROMO EN EL ESTADO DE AGUASCALIENTES	Total Ampliaciones	\$0.00
Fuente Financ:	Fondo de Aportaciones para la Infraestructura Social Municipal y de las Demarcaciones territoriales del Distrito Federal.	Total Contratado	\$734,324.28
Programa	SD ALCANTARILLADO	Anticipo (50) %	\$367,162.14
SubPrograma	01 REHABILITACION	Estimado Anterior	\$506,181.40
Supervisor	CARLOS ARMANDO CHAVEZ GARCIA (CAGC920713905)	Esta Estimacion	\$55,770.21
Contratista	MAOFRE GRUPO CONSTRUCTOR, S.A. DE C.V. (772)	Total Estimado	\$661,951.61
Contrato	FISMDF 004-018/2022 4	Saldo por Estimar	\$172,372.67
Estimacion No.	2		
Recibi de	MUNICIPIO DE SAN FRANCISCO DE LOS ROMO		
	la Cantidad de: \$55,770.21 CINCUENTA Y CINCO MIL SETECIENTOS SETENTIA PESOS 21/100 M.N.		

GRUPO PARTIDA

* REHABILITACION RED DE RED DE ALCANTARILLADO CALLE GUADALUPE VICTORIA TRAMO CARRETERA AGUASC.
- DESCARGAS SANITARIAS

Fecha Terminación Prog.	
SUMA	\$96,155.54
AJUSTE DE COSTOS (+)	\$0.00
AMORTIZACION DE ANTICIPO (-)	\$48,077.77
SUBTOTAL	\$48,077.77
IVA (+)	\$7,692.44
SUBTOTAL CON IVA	\$55,770.21

MUNICIPIO DE SAN FRANCISCO DE LOS ROMO
OPERADO
OBRA INFRA ESTRUCTURA SOCIAL MUNICIPAL
2022

MAOFRE GRUPO CONSTRUCTO, S.A. DE C.V. (MGC190814394)

Contratista

INGENIERO CARLOS ARMANDO CHAVEZ GARCIA
(CAGC920713905)
SUPERVISOR

No.	Concepto	Unid. Med.	Volumen					Precio Contratado	Importe
			Contratado	Acumulado	Anterior	Actual	Excedente		
24	DESCARGA DOMICILIARIA CON TUBERIA DE P.V.C. SERIE 20 PARA ALCANTARILLADO DE 6" (150 MM) DE DIAMETRO. INCLUYE: EMPAQUES Y LUBRICANTE.	m	79.35	38.24	0.00	38.24		\$362.09	\$13,846.32
25	REGISTRO SANITARIO DE 0.40X0.60X0.80 M (MEDIDAS INTERIORES) DE FABRICO ROJO RECOCIDO (14 CM DE ESPESOR) JUNTEADO CON MORTERO CEMENTO-ARENA 1:4 Y APLAMADO DE 2.00 CM CON EL MISMO MORTERO, ACABADO PULIDO INTERIOR, PLANTILLA DE 7.00 CM DE ESPESOR DE CONCRETO FC=1150 KG/CM2, HECHO EN OBRA, TMA 19 MM. INCLUYE: MARCO Y CONTRAMARCO DE ANGULO DE 1 1/2" X 1/8" COLDADA CON EL MISMO CONCRETO, PLOMEADO, ALINEADO, NIVELADO, ACARREOS DENTRO DE LA OBRA Y CONEXIÓN A RED EXISTENTE, LIMPIEZAS.	pieza	29.00	12.00	0.00	12.00		\$3,353.34	\$40,240.08
								Total Partida	\$96,156.54
								Total Grupo	\$96,156.54
								Total Presupuestado	\$96,156.54
								Ajuste de Costos	\$0.00
								Total	\$96,156.54

MAOFRE GRUPO CONSTRUCTOR S.A. DE C.V. (MGC19061469)
CONTRATISTA

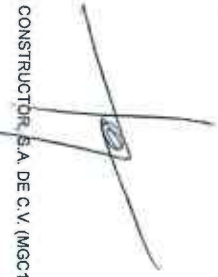

OPERADO
OBRA INFRA ESTRUCTURA SOCIAL MUNICIPAL
2022

MUNICIPIO DE SAN FRANCISCO DE LOS ROMO
INGENIERO CARLOS ARMANDO CHAVEZ GARCIA
(CAC0820713905)
SUPERVISOR



DIRECCION DE OBRAS PUBLICAS DEL MUNICIPIO DE SAN FRANCISCO DE LOS ROMO

RESUMEN DE ESTIMACION

FECHA: 05 septiembre 2022

20/sep/22

NOMBRE DE LA OBRA: FISMDF 004-018/2022 REHABILITACION DE RED DE ALCANTARILLADO CALLE GUADALUPE VICTORIA TRAMO CARRETERA AGUSCAUENTES LORETO Y CALLE LOPEZ MATOS
 No. DE CONTRATO Y OBRA: FISMDF 004-018/2022
 IMPORTE DE CONTRATO: \$734,324.28
 FECHA DE INICIO VIGENTE (CONTRATO): 18 DE JUNIO DEL 2022
 FECHA DE INICIO REAL (PEROGAMACION SEGUN ANTCIPO):
 PLAZO DEL CONTRATO: 60 DIAS
 FECHA DE TERMINO VIGENTE:
 No. DE ESTIMACION: ESTIMACION #2
 PERIODO: 16/sep/2022 AL 30/sep/2022
 AVANCE FISICO:
 AVANCE FINANCIERO:

No.	DESCRIPCION	UNIDAD	CONTINADO	EST. ESTIM.	EST. ANTERIOR	ACUMULADO	EXCEDENTES	PU	IMPORTE
13	LIMPIA, TRAZO Y NIVELACION DEL TERRENO CON EQUIPO TOPOGRAFICO. M	M	135.02	50.33					\$ 548.894
14	CORTE CON DISCO DIAMETADO DE 14" EN PAVIMENTO Y/O BANQUETA E	M	67.85	31.00					\$ 1,771.330
15	DEMOLICION A MAQUINA DE PAVIMENTO (CONCRETO, ASFALTO Y/O EMPE	M3	3.73	1.56					\$ 642.598
16	EXCAVACION DE ZANJA POR MEDIOS MECANICOS EN TERRENO TIPO II. INC	M3	89.22	31.21					\$ 76.34
17	EXCAVACION A MANO EN MATERIAL TIPO II 0.30 A 2.00 m DE PROFUNDID	M3	22.30	9.77					\$ 428.84
18	CARGA Y ACARREO EN CAMION AL TIADERO OFICIAL DE MATERIAL MIDIO	M3	115.25	42.54					\$ 38.23
19	ACARREO DE MATERIAL PRODUCO DE EXCAVACION Y/O DEMOLICION EN	M3/KM	345.75	25.52					\$ 14.88
20	CAMA Y ACOSTILLADO CON GRAVA DE 3/4" CON UN ESPESOR DE 10 CM. E	M3	14.70	2.82					\$ 1,891.600
21	RELLENO DE TIERRA COMPACTADO AL 90% DE SU PWSM CON BALASTA E	M3	56.01	40.98					\$ 14,990.894
23	DESCARGA DOMICILIARIA CON TUBERIA DE P.V.C. SERIE 20 PARA ALCANTA	PIEZA	29.00	11.00					\$ 15,619.010
24	DESCARGA DOMICILIARIA CON TUBERIA DE P.V.C. SERIE 20 PARA ALCANTA	M	79.35	38.24					\$ 13,846.322
25	REGISTRO SANITARIO DE Ø.40X0.60X0.80 M (MEDIDAS INTERIORES) DE TABIQ	PIEZA	25.00	12.00					\$ 40,240.080
SUB-TOTAL									\$ 98,085.90
16% IVA									\$ 15,693.74
TOTAL									\$ 113,779.64

96,155.54

Observaciones:
 Director de Obras Publicas del Municipio de San Francisco de los Romo
 Jefe de Departamento de Supervision
 Director de Obras Publicas del Municipio de San Francisco de los Romo
 Comptista

MUNICIPIO DE
 SAN FRANCISCO DE LOS ROMO
 OPERADO
 OBRA INFRA ESTRUCTURA
 SOCIAL MUNICIPAL
 2022



NUMEROS GENERADORES



NO. DE OBRA:
NO. DE CONTRATO:
DESCRIPCION:
UBICACION:

FISMADE 004/2022 REHABILITACION DE RED DE ALCANTARILLADO CALLE GUADALUPE
FISMADE 004-018/2022
REHABILITACION DE RED DE ALCANTARILLADO CALLE GUADALUPE VICTORIA TRAY
SAN FRANCISCO DE LOS ROMO

E S T I M A C I O N N O . 1

CROQUIS

14 DESCRIPCION DEL CONCERTO
CORTE CON DISCO DIAMANTADO DE 14" EN PAVIMENTO V/O BANQUETA EXISTENTE (HASTA 8.00 CM. DE PROFUNDIDAD) INCLUYE:TRAZO, EQUIPO Y OPERACION, LIMPIEZAS.

AMBOS LADOS

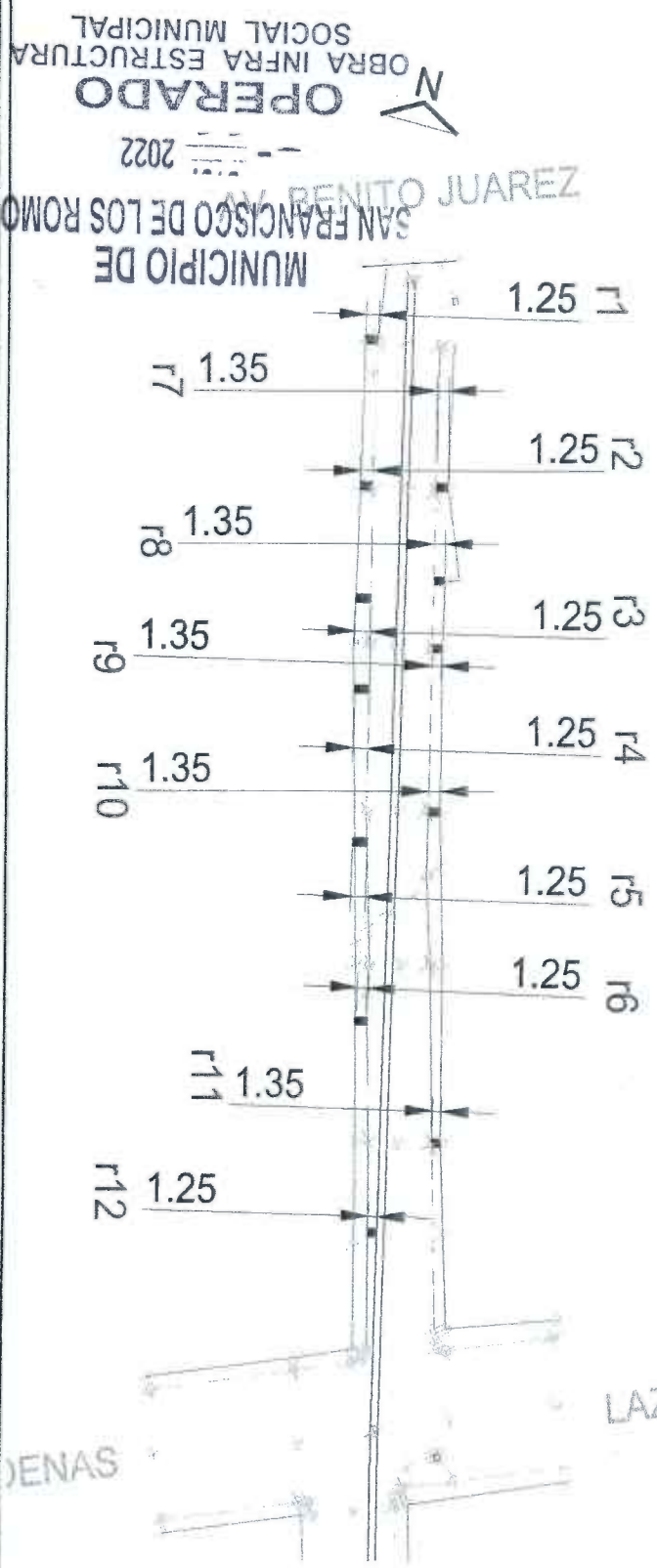

OBSERVACIONES :

SUPERVISOR DE OBRA
I.C. CARLOS RAMIRIZ CHAVEZ GARCIA
OBRAS PUBLICAS SAN FRANCISCO DE LOS ROMO

RESIDENTE DE OBRA
I.C. ALFREDO MARTINEZ MORENO
MAOPRE GRUPO CONSTRUCTOR, S.A. DE C.V.



NUMEROS GENERADORES

NO. DE OBRA: FISMDF 004/2022 REHABILITACIÓN DE RED DE ALCANTARILLADO CALLE GUADALUPE
 NO. DE CONTRATO: FISMDF 004-018/2022
 DESCRIPCIÓN: REHABILITACIÓN DE RED DE ALCANTARILLADO CALLE GUADALUPE VICTORIA TRAM
 UBICACIÓN: SAN FRANCISCO DE LOS ROMO

FOTOGRAFÍAS

14

DESCRIPCIÓN DEL CONCEPTO
CORTE CON DISCO DIAMANTADO DE 14" EN PAVIMENTO Y/O BANQUETA EXISTENTE (HASTA 8.00 cm. DE PROFUNDIDAD). INCLUYE:TRAZO, EQUIPO Y OPERACION, LIMPIEZAS.



OBSERVACIONES:

SUPERVISOR DE OBRA
I.C. CARLOS ARMANDO CHAVEZ GARCIA
 OBRAS PUBLICAS SAN FRANCISCO DE LOS ROMO

RESIDENTE DE OBRA
I.C. ALFREDO MARTINEZ MORENO
 MAOFRE GRUPO CONSTRUCTOR S.A. DE C.V.

NUMEROS GENERADORES



NO. DE OBRA: FISMDF 004/2022 REHABILITACIÓN DE RED DE ALCANTARILLADO CALLE GUADALUPE
 NO. DE CONTRATO: FISMDF 004-018/2022
 DESCRIPCIÓN: REHABILITACIÓN DE RED DE ALCANTARILLADO CALLE GUADALUPE VICTORIA TRAM
 UBICACIÓN: SAN FRANCISCO DE LOS ROMO

E S T I M A C I O N N O 1

ID	DESCRIPCIÓN	UNIDAD	DE ALIVACION		LARGO	ANCHO	ALTO	CANT.	VOLUMEN	TOTAL	CATEGORIA	FOTOGRAFIA
			M3	M3								
16	EXCAVACION DE ZANJA POR MEDIOS MECANICOS EN TERRENO TIPO II. INCLUYE: AFINE CON MAQUINA, MANO DE OBRA Y MATERIALES. REQUERIDOS ACARREOS DENTRO DE LA OBRA, CARGO DIRECTO POR EL COSTO DE MANO DE OBRA Y MATERIALES REQUERIDOS, EQUIPO DE SEGURIDAD, DEPRECIACION, CUALQUIER ALTURA, HERRAMIENTA Y EQUIPO NECESARIO PARA LA CORRECTA EJECUCION, LIMPIEZAS, TRABAJOS TERMINADO.	M3	1.34	0.85	3.39	0.7	1.095	r1	2.60			
			1.34	0.85	3.45	0.7	1.095	r2	2.64			
			1.34	0.85	3.5	0.7	1.095	r3	2.68			
			1.33	0.85	3.15	0.7	1.09	r4	2.40			
			1.41	0.85	2.25	0.7	1.13	r5	1.78			
			1.41	0.85	1.98	0.7	1.13	r6	1.57			
			1.34	0.85	4.3	0.7	1.095	r7	3.30			
			1.34	0.85	3.34	0.7	1.095	r8	2.56			
			1.34	0.85	3.36	0.7	1.095	r9	2.58			
			1.41	0.85	4.46	0.7	1.13	r10	3.53			
			1.41	0.85	5.06	0.7	1.13	r11	4.00			
			1.41	0.85	1.98	0.7	1.13	r12	1.57			
									TOTAL =	31.21		

MUNICIPIO DE SAN FRANCISCO DE LOS ROMO
 OPERADO
 OBRA INFRA ESTRUCTURA SOCIAL MUNICIPAL
 2022

OBSERVACIONES :

SUPERVISOR DE OBRA
 I.C. CARLOS AMAIBANDO CHAVEZ GARCIA
 OBRAS PUBLICAS SAN FRANCISCO DE LOS ROMO

RESIDENTE DE OBRA
 I.C. ALFREDO MARTINEZ MOLINO
 MAOBRE GRUPO CONSTRUCTOR S.A. DE C.V.

NUMEROS GENERADORES



NO. DE OBRA: FISMDF 004/2022 REHABILITACION DE RED DE ALCANTARILLADO CALLE GUADALUPE
 NO. DE CONTRATO: FISMDF 004-018/2022
 DESCRIPCION: REHABILITACION DE RED DE ALCANTARILLADO CALLE GUADALUPE VICTORIA TRAY
 UBICACION: SAN FRANCISCO DE LOS ROMO

CROQUIS

16 DESCRIPCION DEL CONCEPTO
 EXCAVACION DE ZANJA POR MEDIOS MECANICOS EN TERRENO TIPO II. INCLUYE: AFINE CON MAQUINA, MANO DE OBRA Y MATERIALES REQUERIDOS, ACARREOS DENTRO DE LA OBRA, CARGO DIRECTO POR EL COSTO DE MANO DE OBRA Y MATERIALES REQUERIDOS, EQUIPO DE SEGURIDAD, DEPRECIACION, CUALQUIER ALTURA, HERRAMIENTA Y EQUIPO NECESARIO PARA LA CORRECTA EJECUCION, LIMPIEZAS, TRABAJO TERMINADO.

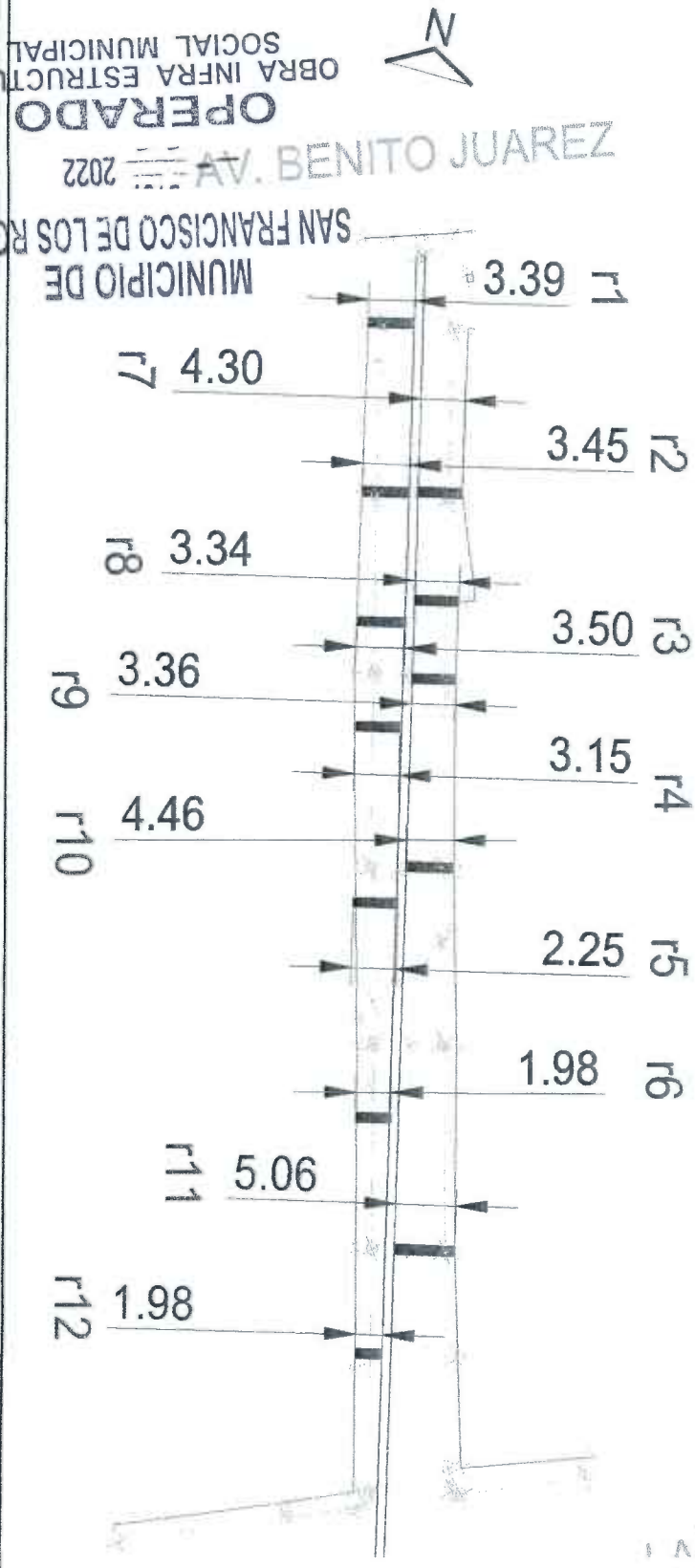

MUNICIPIO DE SAN FRANCISCO DE LOS ROMO
 AV. BENITO JUAREZ
 OPERADO
 OBRA INFRA ESTRUCTURAL SOCIAL MUNICIPAL
 2022

OBSERVACIONES

SUPERVISOR DE OBRA
 I.C. CARLOS ARMANDO CHAVEZ GARCIA
 OBRAS PUBLICAS SAN FRANCISCO DE LOS ROMO

RESIDENTE DE OBRA
 I.C. ALFREDO MARTINEZ MOJEDA
 MAOTRE GRUPO CONSTRUCTORES S.A. DE C.V.

NUMEROS GENERADORES



NO. DE OBRA: BSMDF 004/2022 REHABILITACION DE RED DE ALCANTARILLADO CALLE GUADALUPE
NO. DE CONTRATO: BSMDF 004-018/2022
DESCRIPCION: REHABILITACION DE RED DE ALCANTARILLADO CALLE GUADALUPE VICTORIA TRAN
UBICACION: SAN FRANCISCO DE LOS ROMO

FOTOGRAFIAS

DESCRIPCION DEL CONCEPTO
EXCAVACION DE ZANJA POR MEDIOS MECANICOS EN TERRENO TIPO II, INCLUYE: AFINE CON MAQUINA, MANO DE OBRA Y MATERIALES REQUERIDOS, ACARREOS DENTRO DE LA OBRA, CARGO DIRECTO POR EL COSTO DE MANO DE OBRA Y MATERIALES REQUERIDOS, EQUIPO DE SEGURIDAD, DEFRECCACION, CUALQUIER ALTURA, HERRAMIENTA Y EQUIPO NECESARIO PARA LA CORRECTA EJECUCION, LIMPIEZAS, TRABAJO TERMINADO.



MUNICIPIO DE SAN FRANCISCO DE LOS ROMO
GERADO
OBRA PARA ESTRUCTURA SOCIAL MUNICIPAL
2022

OBSERVACIONES:

SUPERVISOR DE OBRA
I.C. CARLOS ARMANDO CHAVEZ GARCIA
OBRAS PUBLICAS SAN FRANCISCO DE LOS ROMO

RESIDENTE DE OBRA
I.C. ALFREDO MARTINEZ MONTENEO
MAOTRE GRUPO CONSTRUCTOR S.A. DE C.V.



NUMEROS GENERADORES

NO. DE OBRA: FSMDE 004/2022 REHABILITACIÓN DE RED DE ALCANTARILLADO CALLE GUADALUPE
 NO. DE CONTRATO: FSMDF 004-018/2022
 DESCRIPCIÓN: REHABILITACIÓN DE RED DE ALCANTARILLADO CALLE GUADALUPE VICTORIA TRAM
 UBICACIÓN: SAN FRANCISCO DE LOS ROMO

ESTIMACION NO. 1

CROQUIS

17

DESCRIPCIÓN DEL CONCEPTO
 EXCAVACIÓN A MANO EN MATERIAL TIPO II 0.00 A 2.00 m DE PROFUNDIDAD, INCLUYE: AFINE DE FONDO Y TALUDES, TRASPALOS, ACARREOS A MAQUINA O A MANO HASTA PRIMERA ESTACIÓN 20 MTS, MEDIDO COMPACTO, COMPACTACIÓN DE LA BASE POR MEDIOS MECANICOS, TRABAJO TERMINADO.

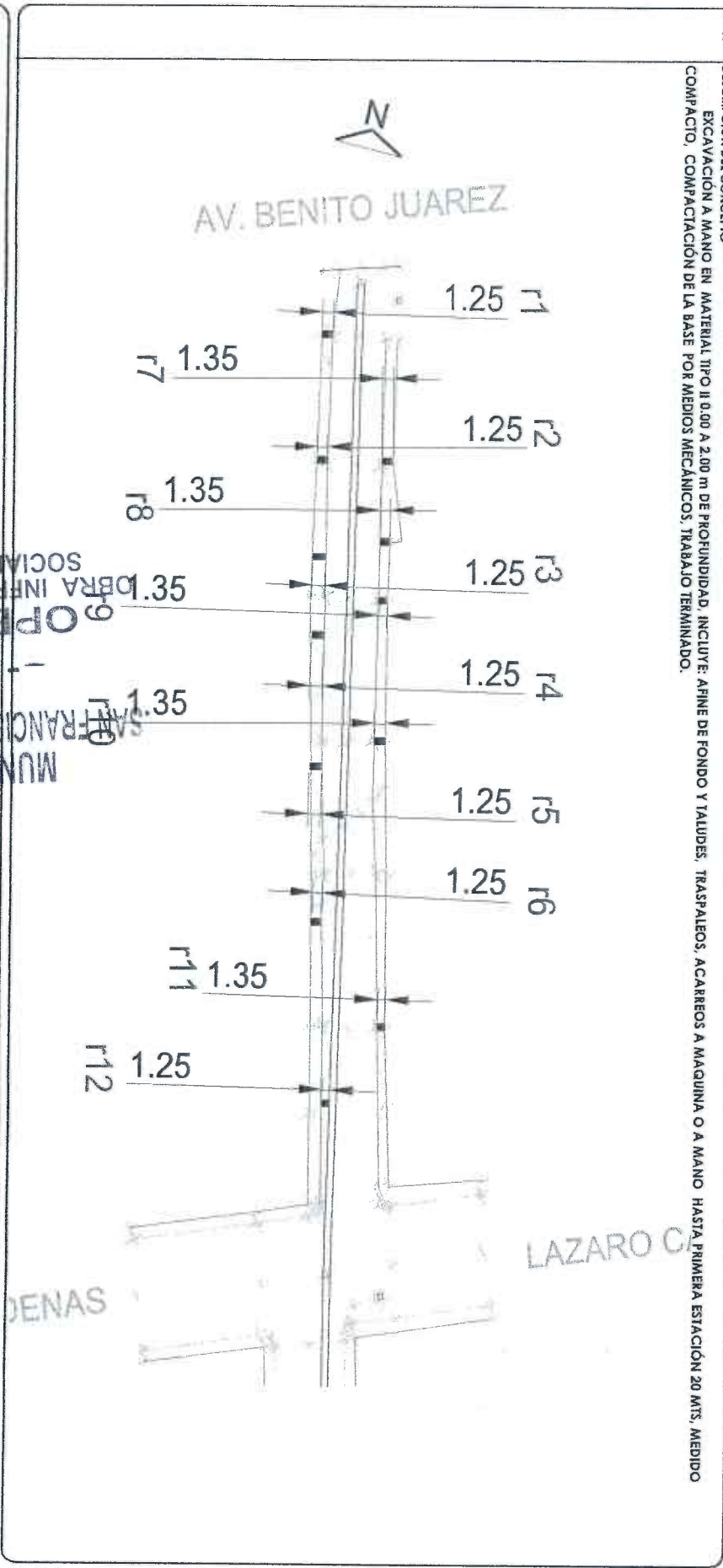

OBSERVACIONES:

SUPERVISOR DE OBRA

I.C. CARLOS ARMANDO CHAVEZ GARCIA
 OBRAS PUBLICAS SAN FRANCISCO DE LOS ROMO

MUNICIPIO DE SAN FRANCISCO DE LOS ROMO
 OPERADO
 OBRA INFRA ESTRUCTURA SOCIAL MUNICIPAL
 2022

RESIDENTE DE OBRA

I.C. ALFREDO MARTINEZ MORAÑO
 MAOFRE GRUPO CONSTRUCTOR, S.A. DE C.V.

NUMEROS GENERADORES



NO. DE OBRA: FSMDF 004/2022 REHABILITACIÓN DE RED DE ALCANTARILLADO CALLE GUADALUPE
NO. DE CONTRATO: FSMDF 004-019/2022 REHABILITACIÓN DE RED DE ALCANTARILLADO CALLE GUADALUPE VICTORIA TRAN
DESCRIPCIÓN: SAN FRANCISCO DE LOS ROMO
UBICACIÓN: SAN FRANCISCO DE LOS ROMO

FOTOGRAFÍAS

17

DESCRIPCIÓN DEL CONCEPTO
EXCAVACIÓN A MANO EN MATERIAL TIPO II 0.00 A 2.00 m DE PROFUNDIDAD. INCLUYE: AFINE DE FONDO Y TALUDES, TRASPALEOS, ACARREOS A MÁQUINA O A MANO HASTA PRIMERA ESTACIÓN 20 MTS. MEDIDO COMPACTO, COMPACTACIÓN DE LA BASE POR MEDIOS MECÁNICOS, TRABAJO TERMINADO.



OBSERVACIONES :

SUPERVISOR DE OBRA
I.C. CARLOS ARMANDO CHAVEZ GARCIA
OBRAS PUBLICAS SAN FRANCISCO DE LOS ROMO

RESIDENTE DE OBRA
I.C. ALFREDO MARTINEZ MOYANO
MAOTRE GRUPO CONSTRUCTOR S.A. DE C.V.

MUNICIPIO DE SAN FRANCISCO DE LOS ROMO
OPERADO
OBRA INFRA ESTRUCTURA SOCIAL MUNICIPAL
2022

NUMEROS GENERADORES



NO. DE OBRA: R5MDF 004/2022 REHABILITACIÓN DE RED DE ALCANTARILLADO CALLE GUADALUPE
 NO. DE CONTRATO: R5MDF 004-018/2022
 DESCRIPCIÓN: REHABILITACIÓN DE RED DE ALCANTARILLADO CALLE GUADALUPE VICTORIA TRAY
 UBICACIÓN: SAN FRANCISCO DE LOS ROMO

CROQUIS

18 DESCRIPCIÓN DEL CONCEPTO CARGA Y ACARREO EN CAMION AL TIRADERO OFICIAL DE MATERIAL MIXTO AL TIRADERO OFICIAL, ZONA URBANA, SUBURBANA, TERRACERIAS, ETC. (CARGA MECANICA) MEDIDO COMPACTO.

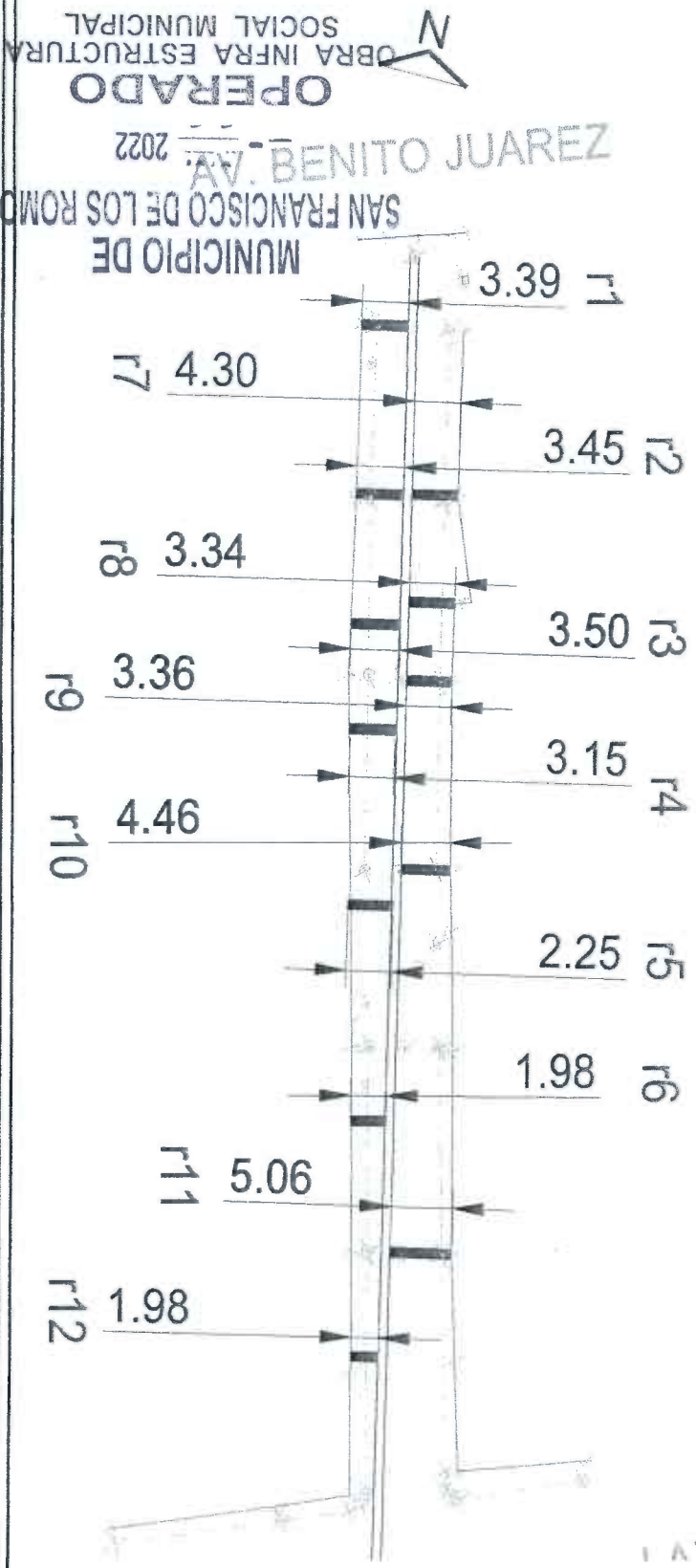

MUNICIPIO DE SAN FRANCISCO DE LOS ROMO
 AV. BENITO JUAREZ
 OPERADO POR OBRA INFRA ESTRUCTURA SOCIAL MUNICIPAL
 2022

OBSERVACIONES:

SUPERVISOR DE OBRA
 I.C. CARLOS ARMANDO CHAVEZ GARCIA
 OBRAS PUBLICAS SAN FRANCISCO DE LOS ROMO

RESIDENTE DE OBRA
 I.C. ALFREDO MARTINEZ MORENO
 MAOTRE GRUPO CONSTRUCTOR, S.A. DE C.V.



NUMEROS GENERADORES

NO. DE OBRA: FSMDF-004/2022 REHABILITACIÓN DE RED DE ALCANTARILLADO CALLE GUADALUPE
 NO. DE CONTRATO: FSMDF-004-018/2022
 DESCRIPCIÓN: REHABILITACIÓN DE RED DE ALCANTARILLADO CALLE GUADALUPE VICTORIA TRAM
 UBICACIÓN: SAN FRANCISCO DE LOS ROMO

FOTOGRAFÍAS

18

DESCRIPCIÓN DEL CONCEPTO
CARGA Y ACARRIO EN CAMION AL TIRADERO OFICIAL DE MATERIAL MIXTO AL TIRADERO OFICIAL, ZONA URBANA, SUBURBANA, TERRACERIAS, ETC. (CARGA MECANICA) MEDIDO COMPACTO.

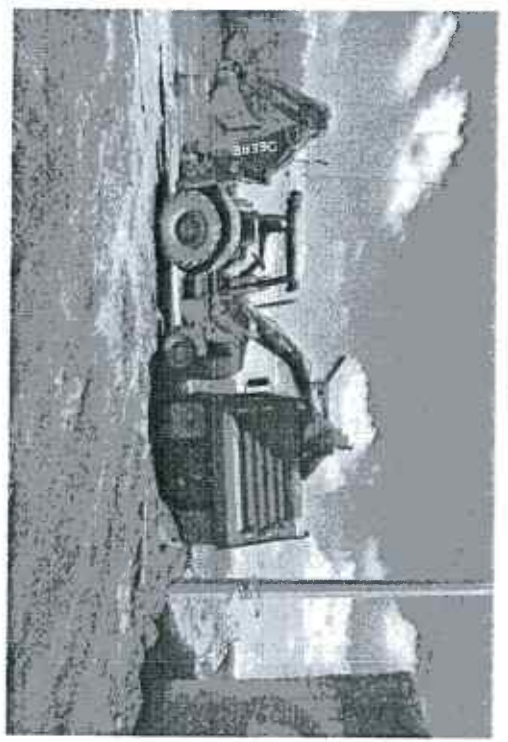

MUNICIPIO DE SAN FRANCISCO DE LOS ROMO
 OPERADO
 OBRAS INFRA ESTRUCTURA SOCIAL MUNICIPAL
 2022

OBSERVACIONES:

SUPERVISOR DE OBRA
 I.C. CARLOS AMARILLO CHAVEZ GARCIA
 OBRAS PUBLICAS SAN FRANCISCO DE LOS ROMO

RESIDENTE DE OBRA
 I.C. ALFREDO MARTINEZ MOLINO
 MAOFRE GRUPO CONSTRUCTOR, S.A. DE C.V.



NUMEROS GENERADORES

NO. DE OBRA: FSMDF 004/2022 REHABILITACIÓN DE RED DE ALCANTARILLADO CALLE GUADALUPE
NO. DE CONTRATO: FSMDF 004-018/2022
DESCRIPCIÓN: REHABILITACIÓN DE RED DE ALCANTARILLADO CALLE GUADALUPE VICTORIA TRAM
UBICACIÓN: SAN FRANCISCO DE LOS ROMO

E S T I M A C I O N N O 1

No	CONTEO	M3/KM	LOCALIZACIÓN			ALTO	PATA	ANCHO	CANTIDAD	UNIDAD	CUBICAJE	FOTOGRAFIA
			UR	TIPO	NO							
19	ACARRO DE MATERIAL PRODUCTO DE EXCAVACIÓN Y/O DEMOLICIÓN EN CAMIÓN DE VOLTEO A KILOMETROS SUBSECUENTES AL TIRADERO OFICIAL AUTORIZADO MÁS CERCAÑO, VOLUMEN MEDIDO COMPACTO.											
			DEMOLICIÓN									
			r1 q16	1.25	1	0.1	6.0	0.75				
			r7 q11	1.35	1	0.1	5.0	0.68				
			r12	1.25	1	0.1	1.0	0.13				
			EXCAVACION									
			r1	3.39	0.7	1.095	1.0	2.60				
			r2	3.45	0.7	1.095	1.0	2.64				
			r3	3.5	0.7	1.095	1.0	2.68				
			r4	3.15	0.7	1.09	1.0	2.40				
			r5	2.25	0.7	1.13	1.0	1.78				
			r6	1.98	0.7	1.13	1.0	1.57				
			r7	4.3	0.7	1.095	1.0	3.30				
			r8	3.34	0.7	1.095	1.0	2.56				
			r9	3.36	0.7	1.095	1.0	2.58				
			r10	4.46	0.7	1.13	1.0	3.53				
			r11	5.06	0.7	1.13	1.0	4.00				
			r12	1.98	0.7	1.13	1.0	1.57				
			EXCAVACION									
			r1 q16	1.25	0.7	0.9	6.0	4.73				
			r7 q11	1.35	0.7	0.9	5.0	4.25				
			r12	1.25	0.7	0.9	1.0	0.79				
			TOTAL =					25.52				

42.54 x 0.6

A 0.6

KILOMETROS

OBSERVACIONES :

SUPERVISOR DE OBRA

I.C. CARLOS ARMANDO CHAVEZ GARCIA
OBRAS PUBLICAS SAN FRANCISCO DE LOS ROMO

RESIDENTE DE OBRA
I.C. ALFREDO MARTINEZ MONTANO
MAORRE GRUPO CONSTRUCTOR S.A.BE.C.V



NUMEROS GENERADORES

NO. DE OBRA: FISMDF 004/2022 REHABILITACION DE RED DE ALCANTARILLADO CALLE GUADALUPE
 NO. DE CONTRATO: FISMDF 004-018/2022
 DESCRIPCION: REHABILITACION DE RED DE ALCANTARILLADO CALLE GUADALUPE VICTORIA RAM
 UBICACION: SAN FRANCISCO DE LOS ROMO

ESTIMACION NO. 1

CROQUIS

19 DESCRIPCION DEL CONCEPTO
ACARREO DE MATERIAL PRODUCTO DE EXCAVACION V/O DEMOLICION EN CAMION DE VOLTEO A KILOMETROS SUBSECUENTES AL TIRADERO OFICIAL AUTORIZADO MAS CERCANO. VOLUMEN MEDIDO COMPACTO.

OPERADO
 OBRA INFRA ESTRUCTURA SOCIAL MUNICIPAL
 2022
 MUNICIPIO DE SAN FRANCISCO DE LOS ROMO

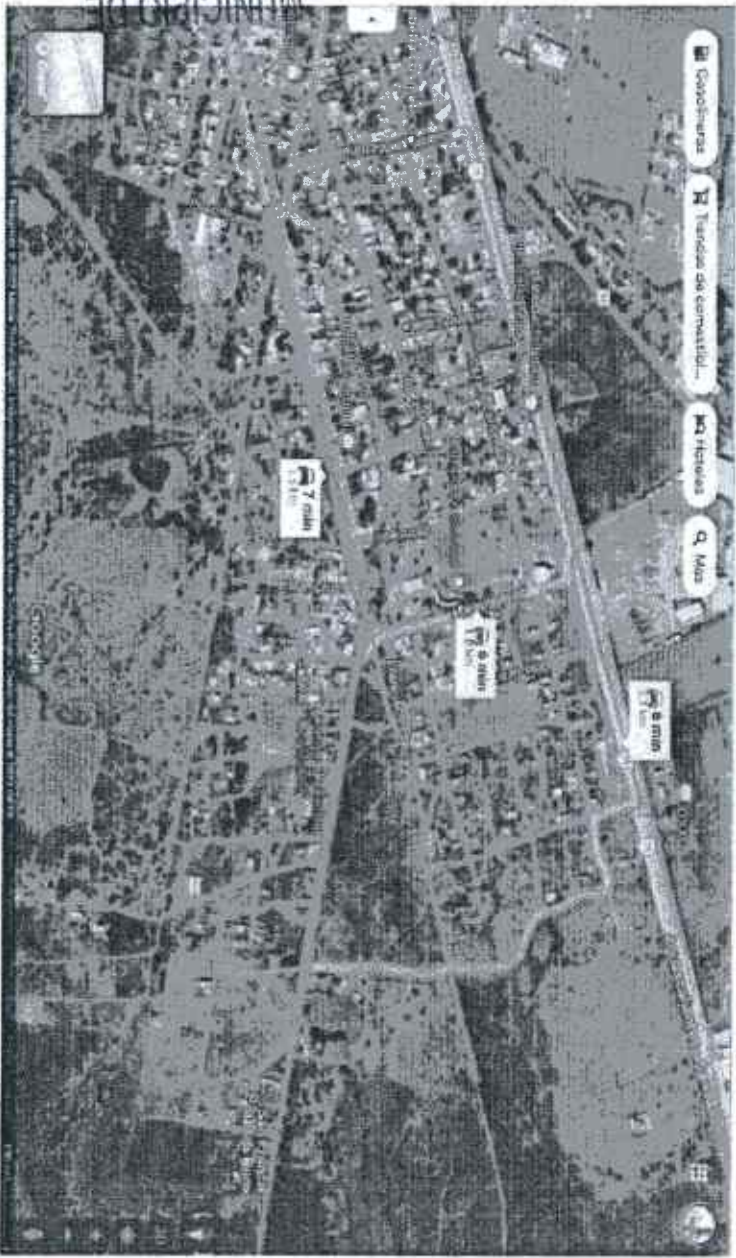

OBSERVACIONES :

SUPERVISOR DE OBRA
I.C. CARLOS ARMANDO CHAVEZ GARCIA
 OBRAS PUBLICAS SAN FRANCISCO DE LOS ROMO

RESIDENTE DE OBRA
I.C. ALFREDO MARTINEZ MORENO
 MAOPRE GRUPO CONSTRUCTOR S.A. DE C.V.



NUMEROS GENERADORES

NO. DE OBRA: FSMDF-004/2022 REHABILITACION DE RED DE ALCANTARILLADO CALLE GUADALUP
 NO. DE CONTRATO: FSMDF-004-018/2022
 DESCRIPCION: REHABILITACION DE RED DE ALCANTARILLADO CALLE GUADALUPE VICTORIA TRAY
 UBICACION: SAN FRANCISCO DE LOS ROMO

FOTOGRAFIAS

19

DESCRIPCION DEL CONCEPTO
ACARREO DE MATERIAL PRODUCTO DE EXCAVACION Y/O DEMOLICION EN CAMION DE VOLTEO A KILOMETROS SUBSECUENTES AL TIRADERO OFICIAL AUTORIZADO MÁS CERCAÑO. VOLUMEN MEDIDO COMPACTO.

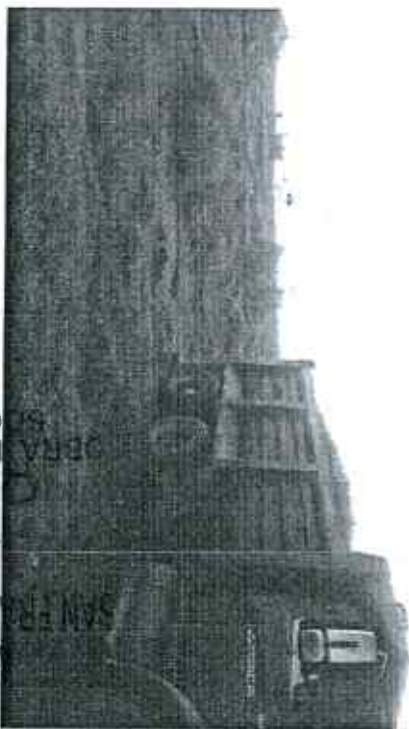

MUNICIPIO DE SAN FRANCISCO DE LOS ROMO
 PERADO
 DEPARTAMENTO DE INFRAESTRUCTURA
 MUNICIPAL

OBSERVACIONES:

SUPERVISOR DE OBRA
I.C. CARLOS ARMANDO CHAVEZ GARCIA
 OBRAS PUBLICAS SAN FRANCISCO DE LOS ROMO

RESIDENTE DE OBRA
I.C. ALFREDO MARTINEZ MORENO
 MOTRE GRUPO CONSTRUCTOR S.A. DE C.V.



NUMEROS GENERADORES



NO. DE OBRA: FISMDF 004/2022 REHABILITACION DE RED DE ALCANTARILLADO CALLE GUADALUPE
 NO. DE CONTRATO: FISMDF 004-018/2022
 DESCRIPCION: REHABILITACION DE RED DE ALCANTARILLADO CALLE GUADALUPE VICTORIA TRAM
 UBICACION: SAN FRANCISCO DE LOS ROMO

E S T I M A G I O N N O . 1

CROQUIS

20 DESCRIPCION DEL CONCEPTO
 CAMA Y ACOSTILLADO CON GRAVA DE 3/4" CON UN ESPESOR DE 10 CM. INCLUYE ACOMODADO Y COMPACTADO ASI COMO ACARREO LIBRE A UNA DISTANCIA DE 20 M. FORJADO LA CONCHA PARA ASENTAMIENTO DE CAMPANA.

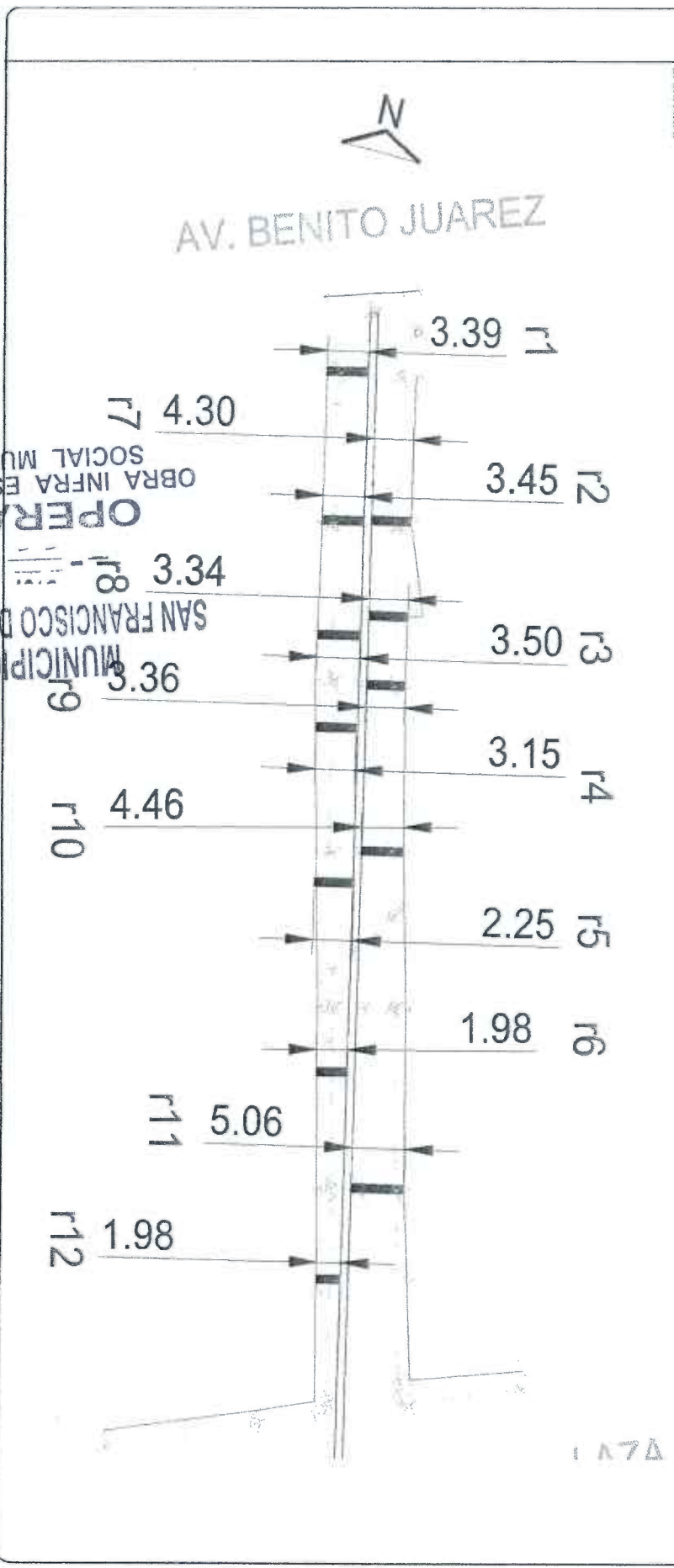

OBSERVACIONES:

OPERADO
 OBRA INFRA ESTRUCTURA
 SOCIAL MUNICIPAL
 2022
 SAN FRANCISCO DE LOS ROMO
 MUNICIPIO DE

SUPERVISOR DE OBRA
 I.C. CARLOS ARMANDO CHAVEZ GARCIA
 OBRAS PUBLICAS SAN FRANCISCO DE LOS ROMO

RESIDENTE DE OBRA
 I.C. ALFREDO MARTINEZ MORENO
 MAIFRE GRUPO CONSTRUCTOR, S.A DE C.V.



NUMEROS GENERADORES

NO. DE OBRA: FSMDF 004/2022 REHABILITACIÓN DE RED DE ALCANTARILLADO CALLE GUADALUPE
 NO. DE CONTRATO: FSMDF 004-018/2022
 DESCRIPCIÓN: REHABILITACIÓN DE RED DE ALCANTARILLADO CALLE GUADALUPE VICTORIA TRAY
 UBICACIÓN: SAN FRANCISCO DE LOS ROMO

FOTOGRAFÍAS

20 DESCRIPCIÓN DEL CONCEPTO CAMA Y ACOSTILLADO CON GRAVA DE 3/4" CON UN ESPESOR DE 10 CM. INCLUYE: ACOMODADO Y COMPACTADO ASÍ COMO ACARREO LIBRE A UNA DISTANCIA DE 20 M. FORJADO LA CONCHA PARA ASENTAMIENTO DE

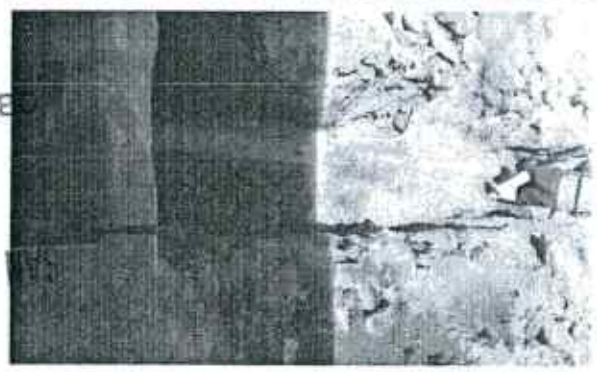
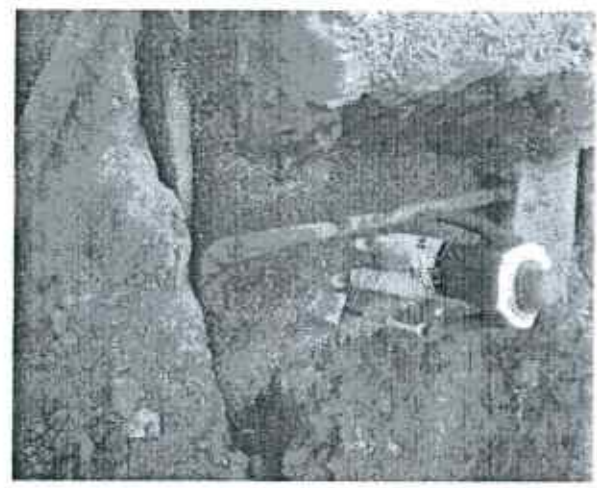

OBSERVACIONES:

SUPERVISOR DE OBRA
IC. CARLOS ARMANDO CHAVEZ GARCIA
 OBRAS PUBLICAS SAN FRANCISCO DE LOS ROMO

OPERADO
 MUNICIPIO DE FRANCISCO DE LOS ROMO
 2022
 OBRA INFRA ESTRUCTURA SOCIAL MUNICIPAL

RESIDENTE DE OBRA
IC. ALFREDO MARTINEZ MORENO
 MAOFRE GRUPO CONSTRUCTOR, S.A. DE C.V.

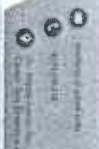

NUMEROS GENERADORES



NO. DE OBRA: FSMDF 004/2022 REHABILITACION DE RED DE ALCANTARILLADO CALLE GUADALUPE
 NO. DE CONTRATO: FSMDF 004-018/2022
 DESCRIPCION: REHABILITACION DE RED DE ALCANTARILLADO CALLE GUADALUPE VICTORIA TRAY
 UBICACION: SAN FRANCISCO DE LOS ROMO

CROQUIS

21 DESCRIPCION DEL CONCEPTO: RELLENO DE TEPETATE COMPACTADO AL 90% DE SU PVSIM CON BALLARINA EN CAPAS DE HASTA 20 cm. DE ESPESOR. INCLUYE: SUMINISTRO DE TEPETATE, AGUA LE NECESARIA, MEDIDO COMPACTO, SELECCION DEL MATERIAL, TENIDO, PAPEADO DE MATERIAL, ACARRROS DENTRO DE LA OBRA, LIMPIEZAS.

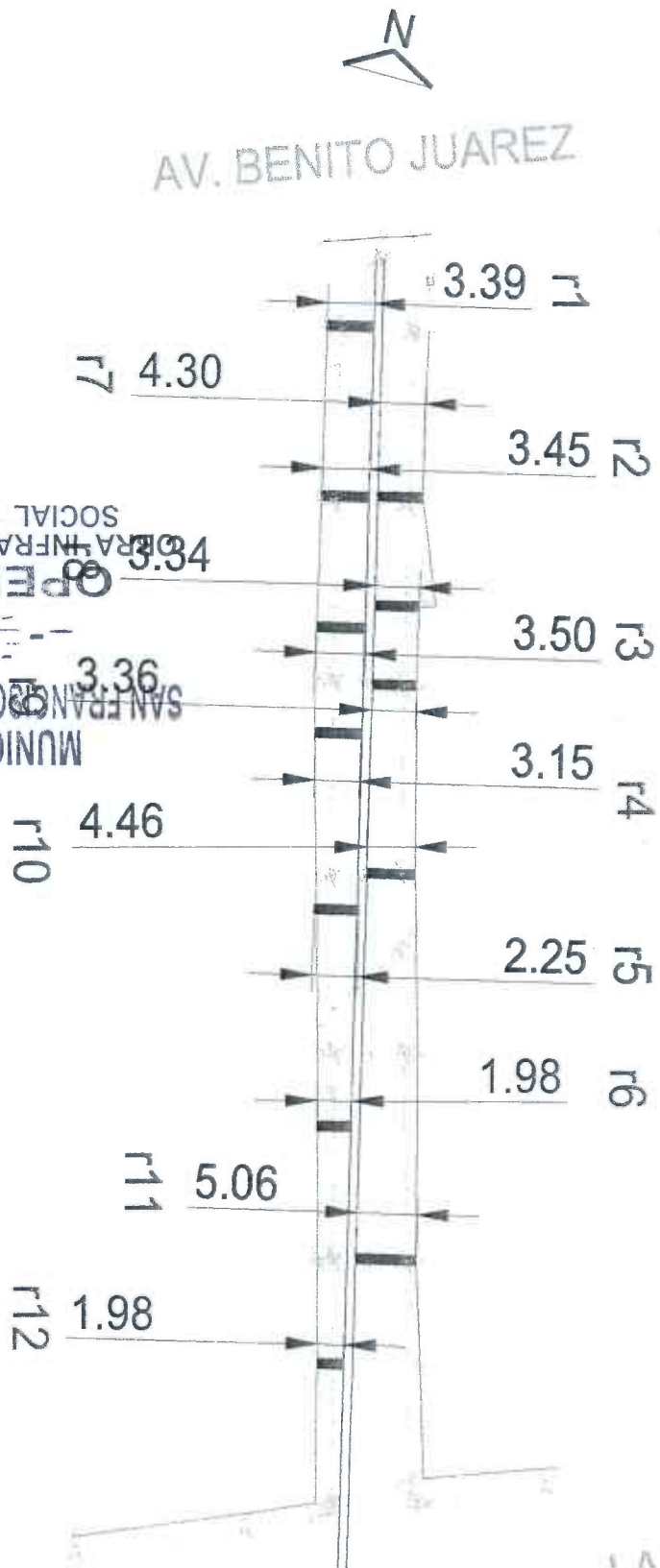

OBSERVACIONES:

SUPERVISOR DE OBRA
 I.C. CARLOS ARMANDO CHAVEZ GARCIA
 OBRAS PUBLICAS SAN FRANCISCO DE LOS ROMO

RESIDENTE DE OBRA
 I.C. ALFREDO MARTINEZ MOJANO
 MAOTRE GRUPO CONSTRUCTOR, S.A. DE C.V.

MUNICIPIO DE SAN FRANCISCO DE LOS ROMO
 OPERADO POR LA INFRA ESTRUCTURA SOCIAL MUNICIPAL



NUMEROS GENERADORES

NO. DE OBRA: FISMDF 004/2022 REHABILITACIÓN DE RED DE ALCANTARILLADO CALLE GUADALUPE
 NO. DE CONTRATO: FISMDF 004-018/2022
 DESCRIPCIÓN: REHABILITACIÓN DE RED DE ALCANTARILLADO CALLE GUADALUPE VICTORIA TRAM
 UBICACIÓN: SAN FRANCISCO DE LOS ROMO

E S T I M A C I Ó N N O. 1
FOTOGRAFÍAS

21

DESCRIPCIÓN DEL CONCEPTO
RELLENO DE TERRETE COMPACTADO AL 90% DE SU PVSU CON BALA RINA EN CAPAS DE HASTA 20 cm. DE ESPESOR. INCLUYE: SUMINISTRO DE TERRETE, AGUA LE NECESARIA, MEDIDO COMPACTO, SELECCIÓN DEL MATERIAL, TENIDO, PAPEADO DE MATERIAL, ACARREOS DENTRO DE LA OBRA, LIMPIEZAS.



OBSERVACIONES :

OPERADO
 OBRA INFRA ESTRUCTURA SOCIAL MUNICIPAL
 -- 2022
 MUNICIPIO DE SAN FRANCISCO DE LOS ROMO

SUPERVISOR DE OBRA
I.C. CARLOS ARMANDO CHAVEZ GARCIA
 OBRAS PUBLICAS SAN FRANCISCO DE LOS ROMO

RESIDENTE DE OBRA
I.C. ALFREDO MARTINEZ MONINO
 MAOFRE GRUPO CONSTRUCTOR S.A. DE C.V.



NUMEROS GENERADORES



ESTIMACION NO 1

NO. DE OBRA: FSMDF 004/2022 REHABILITACIÓN DE RED DE ALCANTARILLADO CALLE GUADALUPE
 NO. DE CONTRATO: FSMDF 004-018/2022
 DESCRIPCIÓN: REHABILITACIÓN DE RED DE ALCANTARILLADO CALLE GUADALUPE VICTORIA TRAM
 UBICACIÓN: SAN FRANCISCO DE LOS ROMO

No.	Concepto	Unidad	IDENTIFICACION				MARG	ANCHO	ALTO	TAS	VOLUMEN	COSTO	CANTIDAD	ESTIMACION	
			DI	TIPO	IND	IND									
23	DESCARGA DOMICILIARIA CON ALCANTARILLADO DE 6" (150 MM) PARA DIÁMETRO CON SISTEMA DE ESPIGA Y CAMPANA DE 1M DE LARGO. INCLUYE: SILERA 8X6 Y CODO 6X45 PVC SERIE 20, PUERBAS HIDRODINÁMICAS, EMPAQUES Y LUBRICANTE.	PIEZA													
			r1							1.0		1.00			
			r2								1.0		1.00		
			r3								1.0		1.00		
			r5								1.0		1.00		
			r6								1.0		1.00		
			r7								1.0		1.00		
			r8								1.0		1.00		
			r9								1.0		1.00		
			r10								1.0		1.00		
			r11								1.0		1.00		
			r12								1.0		1.00		
TOTAL =										11.00					

OBSERVACIONES :

SUPERVISOR DE OBRA

I.C. CARLOS AMANDO CHAVEZ GARCIA

OBRAS PUBLICAS SAN FRANCISCO DE LOS ROMO

RESIDENTE DE OBRA

I.C. ALFREDO MARTINEZ MORALES

MAOPRE GRUPO CONSTRUCTORES S.A. DE C.V.

MUNICIPIO DE SAN FRANCISCO DE LOS ROMO
 OPERADO
 OBRA INFRA ESTRUCTURA SOCIAL MUNICIPAL
 2022



NUMEROS GENERADORES



NO. DE OBRA: FSMDF 004/2022 REHABILITACIÓN DE RED DE ALCANTARILLADO CALLE GUADALUPE
 NO. DE CONTRATO: FSMDF 0044018/2022
 DESCRIPCIÓN: REHABILITACIÓN DE RED DE ALCANTARILLADO CALLE GUADALUPE VICTORIA TRAM
 UBICACIÓN: SAN FRANCISCO DE LOS ROMO

E S T I M A C I O N N O. 1

CROQUIS

23 DESCRIPCIÓN DEL CONCEPTO
DESCARGA DOMICILIARIA CON TUBERÍA DE P.V.C. SERIE 20 PARA ALCANTARILLADO DE 6" (150 MM) DE DIÁMETRO CON SISTEMA DE ESPIGA Y CAMPANA DE 1M DE LARGO. INCLUYE: SIJETA 8X6 Y CODO 6X45 PVC SERIE 20.
PRUEBAS HIDRODINÁMICAS, EMPAQUES Y LUBRICANTE.

AV. BENITO JUAREZ

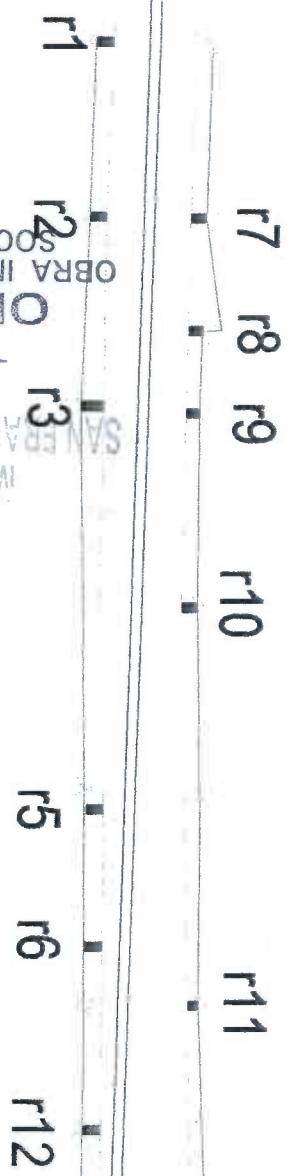

OPERADO
 OBRA INFRA ESTRUCTURA SOCIAL MUNICIPAL
 SAN FRANCISCO DE LOS ROMO
 MUNICIPIO DE

OBSERVACIONES :

SUPERVISOR DE OBRA
 I.C. CARLOS ARMANDO CHAVEZ GARCIA
 OBRAS PUBLICAS SAN FRANCISCO DE LOS ROMO

RESIDENTE DE OBRA
 I.C. ALFREDO MARTINEZ MOLENO
 MAOFRE GRUPO CONSTRUCTOR, S.A. DE C.V.



NUMEROS GENERADORES

NO. DE OBRA: FISMDF 004/2022 REHABILITACION DE RED DE ALCANTARILLADO CALLE GUADALUPE
 NO. DE CONTRATO: FISMDF 004-018/2022
 DESCRIPCION: REHABILITACION DE RED DE ALCANTARILLADO CALLE GUADALUPE VICTORIA TRAM
 UBICACION: SAN FRANCISCO DE LOS ROMO

ESTIMACION NO. 1 FOTOGRAFIAS

23 DESCRIPCION DEL CONCEPTO

DESCARGA DOMICILIARIA CON TUBERIA DE P.V.C. SERIE 20 PARA ALCANTARILLADO DE 6" (150 MM) DE DIAMETRO CON SISTEMA DE ESPIGA Y CAMPANA DE 1M DE LARGO. INCLUYE SILETA 8X6 Y CODO 8X45 PVC SERIE 20. PRUEBAS HIDRODINAMICAS, EMPAQUES Y LUBRICANTE.

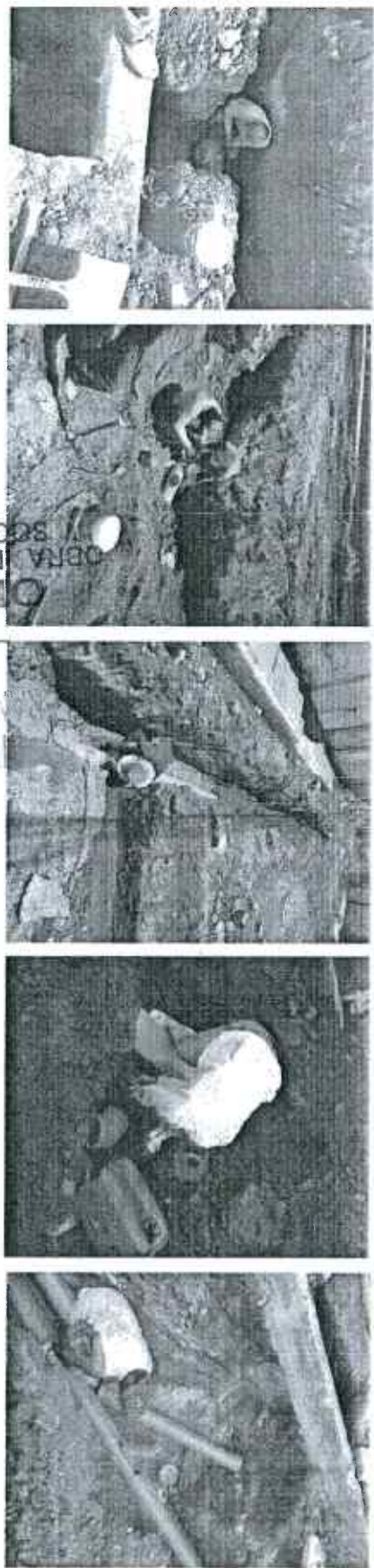

OPERADO
 OBRA INFRA ESTRUCTURA
 SOCIAL MUNICIPAL
 - 2022
 MUNICIPIO DE
 FRANCISCO DE LOS ROMO

OBSERVACIONES:

SUPERVISOR DE OBRA
 I.C. CARLOS ARMANDO CHAVEZ GARCIA
 OBRAS PUBLICAS SAN FRANCISCO DE LOS ROMO

RESIDENTE DE OBRA
 I.C. ALFREDO MARTINEZ MOJIBO
 MAOTRE GRUPO CONSTRUCTOR, S.A. DE C.V.

NUMEROS GENERADORES



NO. DE OBRA: FISMDF 004/2022 REHABILITACION DE RED DE ALCANTARILLADO CALLE GUADALUPE
NO. DE CONTRATO: FISMDF 004-018/2022
DESCRIPCION: REHABILITACION DE RED DE ALCANTARILLADO CALLE GUADALUPE VICTORIA TRAY
UBICACION: SAN FRANCISCO DE LOS ROMO

E S T I M A C I O N N O. 1

CROQUIS

24

DESCRIPCION DEL CONCEPTO
DESCARGA DOMICILIARIA CON TUBERIA DE P.V.C. SERIE 20 PARA ALCANTARILLADO DE 6" (150 MM) DE DIAMETRO. INCLUYE: EMPAQUES Y LUBRICANTE.

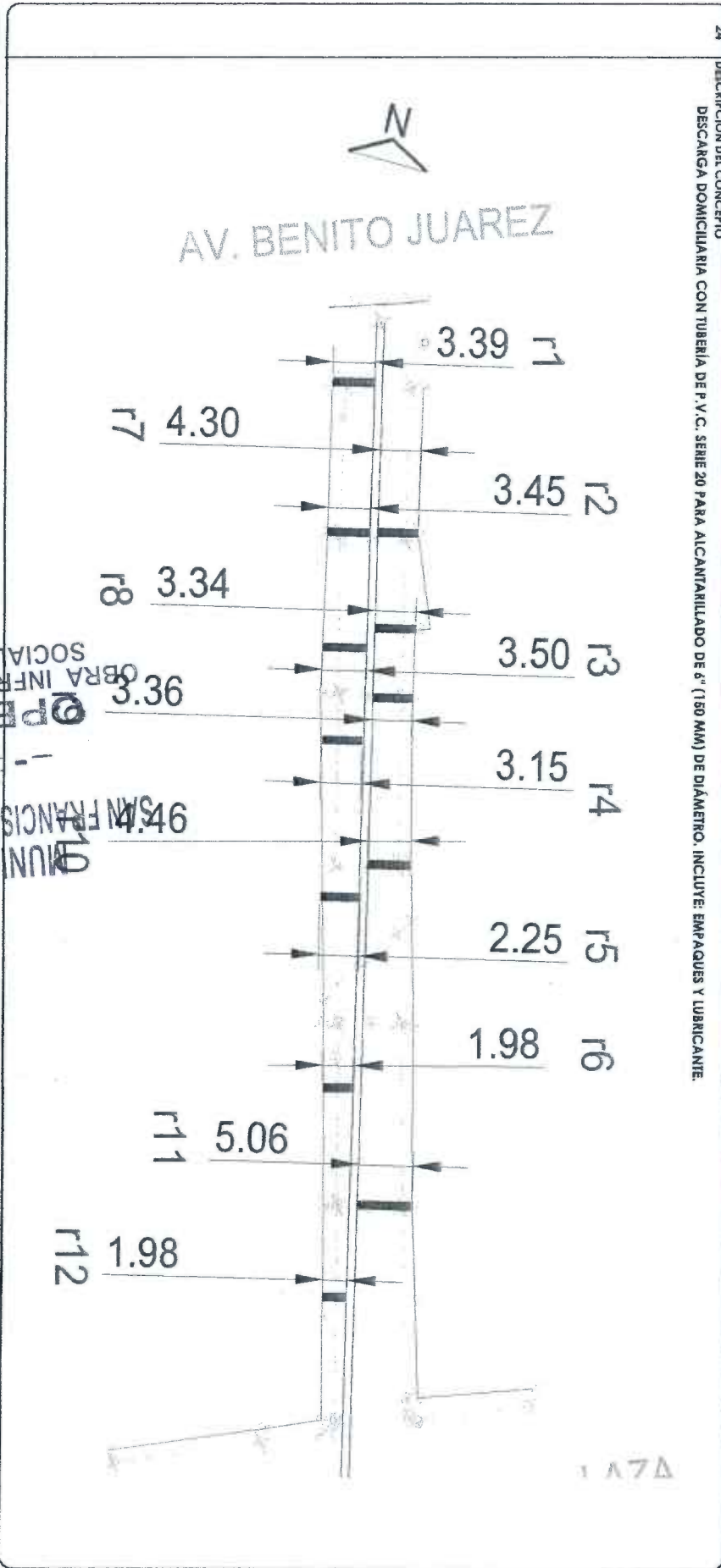

OBSERVACIONES:

SUPERVISOR DE OBRA
I.C. CARLOS ARMANDO CHAVEZ GARCIA
OBRAS PUBLICAS SAN FRANCISCO DE LOS ROMO

PERADO
OBRA INFRA ESTRUCTURA SOCIAL MUNICIPAL
9474 SAN FRANCISCO DE LOS ROMO

RESIDENTE DE OBRA
I.C. ALFREDO MARTINEZ MORENO
MAOTRE GRUPO CONSTRUCTOR S.A. DE C.V.

1 A 7 Δ



NUMEROS GENERADORES

NO. DE OBRA:
NO. DE CONTRATO:
DESCRIPCIÓN:
UBICACIÓN:

FISMDF 004/2022 REHABILITACIÓN DE RED DE ALCANTARILLADO CALLE GUADALUPE
FISMDF 004-018/2022
REHABILITACIÓN DE RED DE ALCANTARILLADO CALLE GUADALUPE VICTORIA TRAN
SAN FRANCISCO DE LOS ROMO

FOTOGRAFIAS

24

DESCRIPCIÓN DEL CONCEPTO
DESCARGA DOMICILIARIA CON TUBERÍA DE P.V.C. SERIE 20 PARA ALCANTARILLADO DE 6" (150 MM) DE DIÁMETRO. INCLUYE EMPAQUES Y LUBRICANTE.

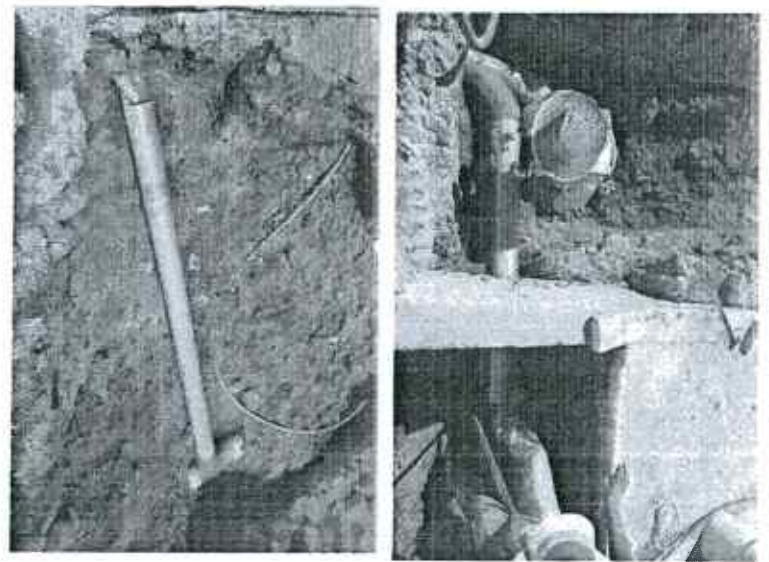
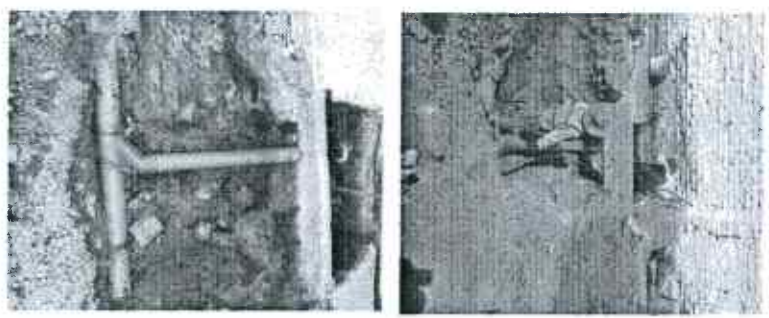
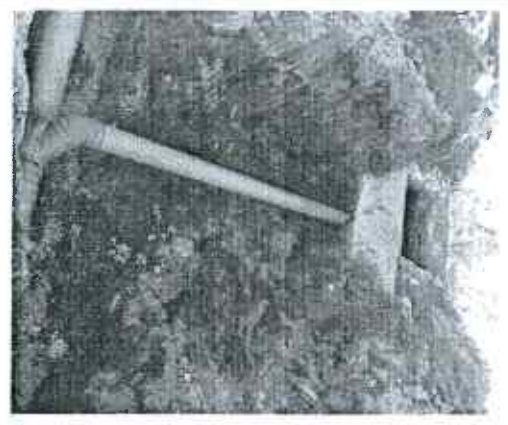

OBSERVACIONES:

SUPERVISOR DE OBRA
IC. CARLOS ARMANDO CHAVEZ GARCIA
OBRAS PUBLICAS SAN FRANCISCO DE LOS ROMO

RESIDENTE DE OBRA
IC. ALFREDO MARTINEZ MOLINA
MAORE GRUPO CONSTRUCTOR S.A. DE C.V.



NUMEROS GENERADORES

NO. DE OBRA: HSMD/004/2022 REHABILITACION DE RED DE ALCANTARILLADO CALLE GUADALUPE
 NO. DE CONTRATO: HSMD/004-018/2022
 DESCRIPCION: REHABILITACION DE RED DE ALCANTARILLADO CALLE GUADALUPE VICTORIA TRAV
 UBICACION: SAN FRANCISCO DE LOS ROMO

E S T I M A C I O N N O 1

CROQUIS

25

DESCRIPCION DEL CONCEPTO
 REGISTRO SANITARIO DE 0.40X0.60X0.80 M (MEDIDAS INTERIORES) DE TABIQUE ROJO RECOCIDO, (14 CM DE ESPESOR) JUNTADO CON MORTERO CEMENTO-ARENA 1:4 Y APLANADO DE 2.00 CM CON EL MISMO MORTERO.
 ACABDO PULIDO INTERIOR, PLANILLA DE 7.00 CM DE ESPESOR DE CONCRETO FC=1150 KG/CM2, HECHO EN OBRA, TMA 19 MM, INCLUYE MARCO Y CONTRAMARCO DE ANGULO DE 1 1/2" X 1/8" COLDADA CON EL MISMO CONCRETO, PLOMEADO, ALINEADO, NIVELADO, ACARREOS DENTRO DE LA OBRA Y CONCESION A RED EXISTENTE, LIMPIEZAS.

AV. BENITO JUAREZ
AV. BENITO JUAREZ

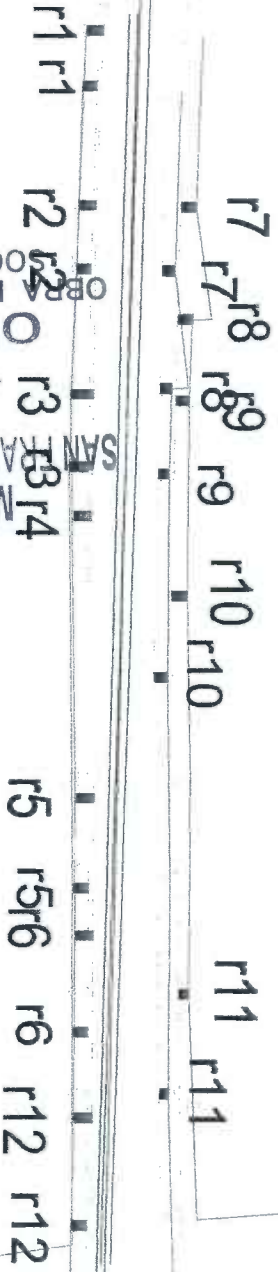

OPERA
 OBRAS SOCIALES MUNICIPALES
 OPERADO
 2022
 SAN FRANCISCO DE LOS ROMO
 MUNICIPIO DE

OBSERVACIONES:

SUPERVISOR DE OBRA
I.C. CARLOS ARMANDO CHAVEZ GARCIA
 OBRAS PUBLICAS SAN FRANCISCO DE LOS ROMO

RESIDENTE DE OBRA
I.C. ALFREDO MARTINEZ MOLINO
 MAOTRE GRUPO CONSTRUCTORA, S.A. DE C.V.



NUMEROS GENERADORES

NO. DE OBRA: FISMDF-004/2022 REHABILITACION DE RED DE ALCANTARILLADO CALLE GUADALUPE
 NO. DE CONTRATO: FISMDF-004-018/2022
 DESCRIPCION: REHABILITACION DE RED DE ALCANTARILLADO CALLE GUADALUPE VICTORIA IZAM
 UBICACION: SAN FRANCISCO DE LOS ROMO

FOTOGRAFIAS

25

DESCRIPCION DEL CONCRETO: REGISTRO SANITARIO DE 0.40X0.40X0.80 M (MEDIDAS INTERIORES) DE TABIQUE ROJO RECOCIDO (14 CM DE ESPESOR) JUNTEADO CON MORTERO CEMENTO-ARENA 1:4 Y APLANADO DE 2.00 CM CON EL MISMO MORTERO, ACABADO PUUDO INTERIOR, PLANTILLA DE 7.00 CM DE ESPESOR DE CONCRETO FC-1150 KG/CM², HECHO EN OBRA, TMA 19 MM. INCLUYE: MARCO Y CONTRAMARCO DE ANGULO DE 1 1/2" X 1/8" COLDADA CON EL MISMO CONCRETO, PLOMEADO, AJUNEADO, NIVELADO, ACARREOS DENTRO DE LA OBRA Y CONCEXION A RED EXISTENTE, LIMPIEZAS.

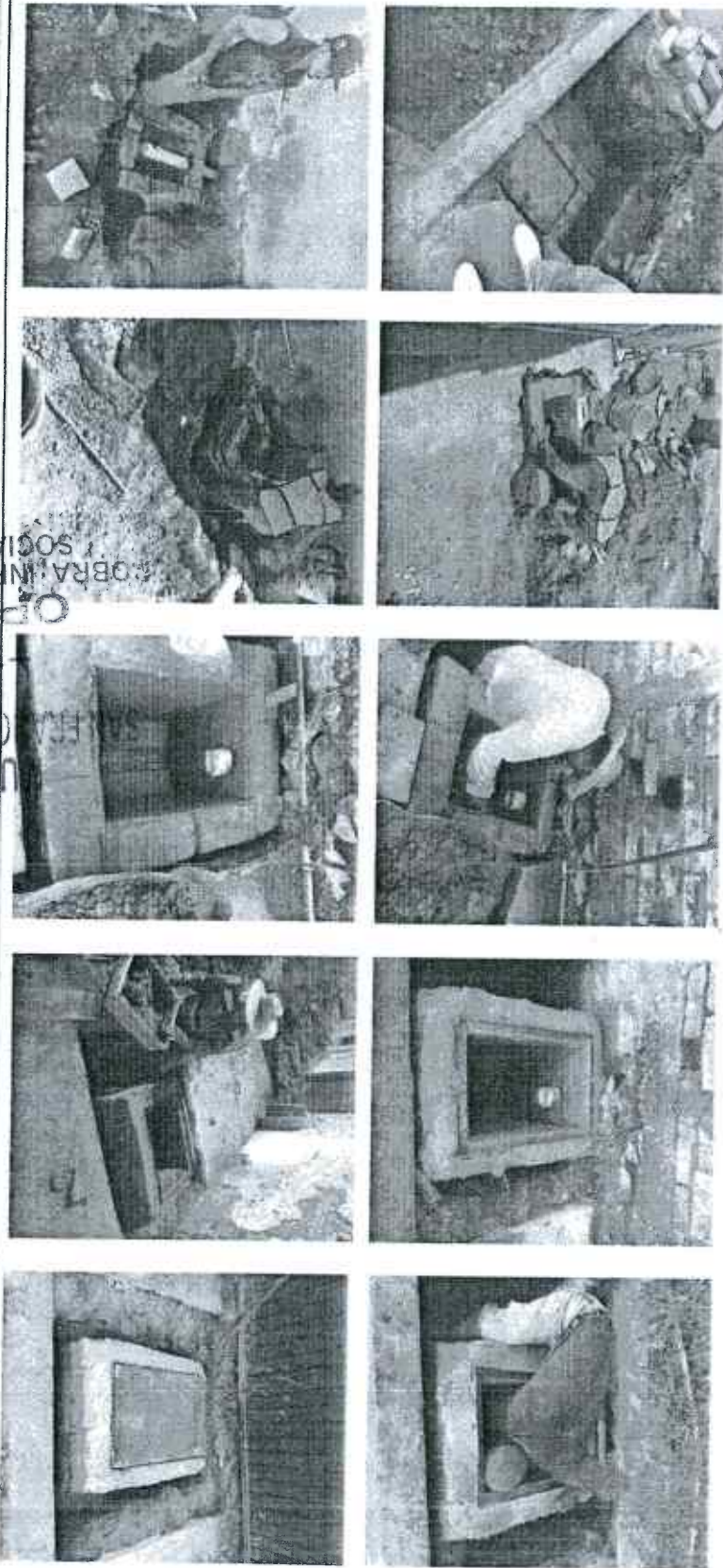

OBSERVACIONES:

SUPERVISOR DE OBRA
I.C. CARLOS ARIANDO CHAVEZ GARCIA
 OBRAS PUBLICAS SAN FRANCISCO DE LOS ROMO

MUNICIPIO DE SAN FRANCISCO DE LOS ROMO
 OPERADO
 OBRA: INFRA ESTRUCTURA SOCIAL MUNICIPAL
 2022

RESIDENTE DE OBRA
I.C. ALFREDO MARTINEZ MORAÑO
 MAOFRE GRUPO CONSTRUCTOR, S.A. DE C.V.