



Usr: susana
Rep: rptPoliza

Municipio de San Francisco de los Romo
ESTADO DE AGUASCALIENTES



Fecha y hora de Impresión | 22/sep./2022 12:45 p. m.
Página | 1

Póliza: C03772 Del 22/09/2022

Concepto: FISM 2022 PAGADO EST 1 OBRA FISMDF 007-2022 REHABILITACION DE RED DE ALCANTARILLADO EN LA CALLE 12
D. GP Folio: 246

Beneficiario: **PROYECTOS Y CONSTRUCCIONES JE DE LA PEÑA EN AGUASCALIENTES SA DE CV**

No	Cuenta	Descripción de la cuenta	Cargo	Abono	Concepto del movimiento
0001	8270-2501-K028-J04-61402-2	CONSTRUCCIÓN Y/O	\$206,915.00		GP Folio: 246
0002	8260-2501-K028-J04-61402-2	CONSTRUCCIÓN Y/O		\$206,915.00	GP Folio: 246
0003	2113-000387	PROYECTOS Y CONSTRUCCIONES	\$206,915.00		GP Folio: 246
0004	1112-003-002	Bancomer Cta. 011793039-9 FISM		\$101,673.74	GP Folio: 246
0005	1134-003-006	Proyectos y Construcciones JE de la		\$103,457.50	FISM 2022 PAGADO EST 1 OBRA FISMDF 007-2022
0006	2117-9-005-001	0.1% COLEGIO DE		\$178.38	FISM 2022 PAGADO EST 1 OBRA FISMDF 007-2022
0007	2117-9-005-002	0.2% ORGANO SUPERIOR DE		\$356.75	FISM 2022 PAGADO EST 1 OBRA FISMDF 007-2022
0008	2117-9-005-003	0.2% INST. DE CAPACIT. DE LA		\$356.75	FISM 2022 PAGADO EST 1 OBRA FISMDF 007-2022
0009	2117-9-005-004	0.5% CONTRALORIA MUNICIPAL		\$891.88	FISM 2022 PAGADO EST 1 OBRA FISMDF 007-2022
Sumas iguales =>			413,830.00	413,830.00	

MUNICIPIO DE
SAN FRANCISCO DE LOS ROMO
- - - - - 2022
OPERADO
OBRA INFRA ESTRUCTURA
SOCIAL MUNICIPAL



Fecha y hora de consulta

22/09/2022 12:04:18 PM

Contrato

00796395

Nombre del Cliente

MUNICIPIO DE SAN FRANCISCO
DE LOS ROMO

BBVA Net Cash - Pagos Mismo Banco

Operación autorizada

Datos del firmante

Usuario: ADMIN1

Poder: 100%

Datos de la operación

Tipo de operación: Pago Mismo Banco

Descripción: EST 1 FIS MDF 007

Importe de la operación: 101,673.74 MXP

Cuenta de retiro: 0117930399

Cuenta de depósito: 0111076493

Divisa de la cuenta: MXP

Divisa de la cuenta: MXP

Titular de la cuenta: MUNICIPIO DE SAN FRA
NCISCO DE LOS ROMOTitular de la cuenta: PROYECTOS Y CONSTRUC
CIONES JE DE LA PEÑA EN
AGUASCA SA DE CV

Fecha de creación: 22/09/2022

Fecha de aplicación: 22/09/2022

Hora: 12:04:14

Instrumento de seguridad: ASD 6550927880

Motivo de pago: PAGO EST 1 FIS MDF 11-007

Datos de confirmación de la transferencia

Folio de firma: 0050492017

Folio único: I323202209221204140050492024

Estado operación

Porcentaje firmado: 100%

Estado: Operado

Detalle de firmas

Acción	Usuario	Porcentaje aportado	Fecha
CREO	ADMIN1	-- %	22/09/2022
FIRMO	ADMIN1	100 %	22/09/2022

BBVA México, S.A., Institución de Banca Múltiple, Grupo Financiero BBVA México

www.bbvanetcash.mxMUNICIPIO DE
SAN FRANCISCO DE LOS ROMO

-- 2022

OPERADO
OBRA INFRA ESTRUCTURA
SOCIAL MUNICIPAL

PCJ150422SA7

Folio fiscal

TLATELOLCO 101

dd726c59-4fe1-4842-bccd-7317118d18b3

LOMAS DE JESUS MARIA

RFC Certificador

JESUS MARIA, JESUS MARIA.

LSO1306189R5

AGUASCALIENTES, México C.P. 20925

No. certificado del SAT

(626) Régimen Simplificado de Confianza

00001000000509846663

Teléfonos: 449 9189061

Fecha y hora certificación

Tipo Comprobante: (P) Pago

2022-09-29 15:31:18

Lugar Expedición: Aguascalientes, 20925

RFC	MSF920130TQ9	Fecha expedición	29/09/2022 15:31:17
Nombre	MUNICIPIO DE SAN FRANCISCO DE LOS ROMO	Uso CFDI	(P01) Por definir
Calle	FRANCISCO ROMO JIMENEZ 102		
Colonia	FRACC. SAN JOSE DE BUENAVISTA C.P. 20300		
Ciudad, Estado	SAN FRANCISCO DE LOS ROMO, AGS.. México		

Clave	ProdServ	Cantidad	Cve. Unidad	Descripción	Precio unitario	Importe
	84111506	1	(ACT) Actividad	Pago	0	0

Subtotal	0.00
Total	0.00

CERO XXX 00/100

Ordenante	BBA830831LJ2	0117930399	Beneficiario	BBA830831LJ2	012010001110764938
Forma Pago	(03) Transferencia electrónica de fondos		Número Operación	0050492017	
Fecha Pago	2022-09-22T12:00:00				

Documentos Pagados

UUID	Documento	Metodo Pago	Importe	Moneda
12b4de58-f583-457e-ae4b-9a52a20592a2	277	PPD	101,673.74	MXN
<i>Parcialidad : 2</i>	<i>Saldo Anterior</i>	<i>Saldo Insoluto</i>	<i>29,861.74</i>	
CIENTO UN MIL SEISCIENTOS SETENTA Y TRES PESOS 74/100 M.N.			Total	101,673.74 MXN

Número Certificado 00001000000414634971

Sello digital del CFDI

VHdU+VPwzmz9FS0RYoAhKxxyzXsLZhGebU1lcrTvufeimkfw/IeU6+rRLeC6TKGxfBg+G1Ph/4zlfwc4fb18e7adRUPTZPbn3+9HdUgq+Jui2LUQUJBjYndzQR09LuYzuc+3WOIBTu+tCj+iMW+BDsxyEbigfg3KJXk4F5hnd3Uht2RS13R8w4AGawe0MKnk9Relivt++6G/oxhhQ35eXXyY6ibmMKhWPahILqbelEuRuPrTqdHXTWSAbrlso3fzEh7cS64EKyXdnBsvPphCISWOzuI3TtsUwjYcVtmgailTQg1KVNL/h1ADXHBvF9HJlwaXrsGxetF2rEFrCFaA==

Sello del SAT

bzlrhSPxuWmsJ419hVpQFAovuzw04LS1TnlICQPov3p8REBbdAH1TU0AK9t4knwVga/jgytrQR1Jly+sImKhkTOR/ck4aMatrdzXP1mCdcyfxVuVRmx6xN34fkfb17PVPKDLGRK9GG12XFQUNwjbub+shrrYvK5Y0v1vHL1VEWRX8dFU94uX4je64/OQEfdGH+mvuyWRAWjsD71cPLm1QFYkieWn4yX0iXQ14gA90vbgRlByDwTilvPPWjOMTk4D1LZdyK8C+Ury8aUCd2CahSodsU1LDMQR9E9UkaC0QHg/6X/dF6dUud/j+mHHbk1028Yyg8dNA9wkiZtifD0+Q==

Cadena original del complemento de certificación digital del SAT

||1.1|dd726c59-4fe1-4842-bccd-7317118d18b3|2022-09-29T15:31:18|LSO1306189R5|VHdU+VPwzmz9FS0RYoAhKxxyzXsLZhGebU1lcrTvufeimkfw/IeU6+rRLeC6TKGxfBg+G1Ph/4zlfwc4fb18e7adRUPTZPbn3+9HdUgq+Jui2LUQUJBjYndzQR09LuYzuc+3WOIBTu+tCj+iMW+BDsxyEbigfg3KJXk4F5hnd3Uht2RS13R8w4AGawe0MKnk9Relivt++6G/oxhhQ35eXXyY6ibmMKhWPahILqbelEuRuPrTqdHXTWSAbrlso3fzEh7cS64EKyXdnBsvPphCISWOzuI3TtsUwjYcVtmgailTQg1KVNL/h1ADXHBvF9HJlwaXrsGxetF2rEFrCFaA==100001000000509846663||

Este documento es una representación impresa de un CFDI 3.3

MUNICIPIO DE
SAN FRANCISCO DE LOS ROMO, AGS.
PAGADO
FINANZAS

MUNICIPIO DE
SAN FRANCISCO DE LOS ROMO
2022
OPERADO
OBRA INFRA ESTRUCTURA
SOCIAL MUNICIPAL



Verificación de comprobantes fiscales digitales por internet

RFC del emisor	Nombre o razón social del emisor	RFC del receptor	Nombre o razón social del receptor
PCJ150422SA7	PROYECTOS Y CONSTRUCCIONES JE DE LA PEÑA EN AGUASCALIENTES SA DE CV	MSF920130TQ9	MUNICIPIO DE SAN FRANCISCO DE LOS ROMO
Folio fiscal	Fecha de expedición	Fecha certificación SAT	PAC que certificó
DD726C59-4FE1-4842-BCCD-7317118D18B3	2022-09-29T15:31:17	2022-09-29T15:31:18	LSO1306189R5
Total del CFDI	Efecto del comprobante	Estado CFDI	Estatus de cancelación
\$0.00	Pago	Vigente	Cancelable sin aceptación

Imprimir

**MUNICIPIO DE
 SAN FRANCISCO DE LOS ROMO**
 -- 2022
OPERADO
 OBRA INFRA ESTRUCTURA
 SOCIAL MUNICIPAL

Clava

Dirección de **OBRAS PÚBLICAS** MUNICIPAL SAN FRANCISCO DE LOS ROMO

Ayuntamiento de **SAN FRANCISCO DE LOS ROMO**

2021 ♦ 2024



DIRECCIÓN DE OBRAS PÚBLICAS DEL MUNICIPIO DE SAN FRANCISCO DE LOS ROMO
No. Oficio: DOP/381/22
San Francisco de los Romo, Ags., 21 de septiembre de 2022
Asunto: LIBERACIÓN DE PAGO

1681

C.P. MARTHA ALICIA GONZÁLEZ MARTÍNEZ
DIRECTORA DE FINANZAS Y ADMINISTRACION
PRESENTE

Por medio del presente le remito la documentación de la estimación No. 1 para que se realicen los trámites necesarios para su pago.

No. de Obra: FIS MDF 007/2022

Nombre de la Obra: REHABILITACIÓN DE RED DE ALCANTARILLADO EN LA CALLE 12 DE DICIEMBRE ENTRE CALLE 15 DE SEPTIEMBRE Y CALLE 16 DE SEPTIEMBRE

Programa: FONDO DE APORTACIONES PARA LA INFRAESTRUCTURA SOCIAL MUNICIPAL Y DE LAS DEMARCACIONES TERRITORIALES DEL DISTRITO FEDERAL 2022

Contratista: PROYECTOS Y CONSTRUCCIONES JE DE LA PEÑA EN AGUASCALIENTES, S.A. DE C.V.

Contrato: FIS MDF 007/2022

Objeto del Contrato: RED DE ALCANTARILLADO EN LA CALLE 12 DE DICIEMBRE

Monto del Contrato: \$267,686.24 (DOSCIENTOS SESENTA Y SIETE MIL SEISCIENTOS OCHENTA Y SEIS PESOS 24/100 M.N)

Monto a Pagar: \$101,673.74 (CIENTO UN MIL SEISCIENTOS SETENTA Y TRES PESOS 74/100 M.N)

MUNICIPIO DE
SAN FRANCISCO DE LOS ROMO

No Factura: 277 - - 2022

OPERADO
OBRA INFRA ESTRUCTURA SOCIAL MUNICIPAL

Sin otro particular de momento, me es grato enviarle un cordial saludo agradeciendo de antemano las atenciones al presente.

ATENTAMENTE

ING. JOSE DE JESUS CHAVEZ GARCIA
DIRECTOR DE OBRAS DEL MUNICIPIO DE SAN FRANCISCO DE LOS ROMO

C.c.p. Archivo

Av. Benito Juárez S/N, Rancho La Trinidad,
San Francisco de los Romo, Ags. Tel: (465) 967 0124 ext. 1654

DIRECCION DE OBRAS PÚBLICAS

CÉDULA DE SEGUIMIENTO A ESTIMACIONES DE OBRA



Ayuntamiento de
SAN FRANCISCO DE LOS ROMO
2021 - 2024

DATOS GENERALES

CONTRATISTA: Proyectos y construcciones JE de la Páica en Agayralindo
 SUPERVISOR: F.C. Fernando Luna, Xilabán
 OBRA: Rehabilitación de red de alcantarillado calle 13 de dir.
 N° DE CONTRATO: FISMIDE 007-020-024
 N° DE OBRA: FISMIDE 007
 N° DE FACTURA: 277
 N° DE ESTIMACION: 1 (UNO)
 FECHA DE CORTE: DEL: 10 de septiembre de 2022 IMPORTE LIQUIDO: \$101.673.74

FORMATO DE NUMEROS GENERADORES

INGRESO	REVISIÓN	NOTA	CAPTURA EN SISTEMA	ENTREGA DE PREFACTURA
<u>20/09/2022</u>	<u>20/09/2022</u>	<u>Sr. contratista regrese esta cédula con la estimación original de lo contrario no se le dará trámite</u>	<u>20/09/2022</u>	<u>20/09/2022</u>
CONTRATISTA	SUPERVISOR		SUPERVISOR	SUPERVISOR

FORMATO DE ESTIMACIÓN

INGRESO	REGISTRO	SUPERVISOR	JEFE DE DEPARTAMENTO
<u>20/09/2022</u>	<u>21/09/22</u>	<u>20/09/2022</u>	<u>21/09/22</u>
CONTRATISTA	CONTROL DE ESTIMACIONES	AUTORIZADO	AUTORIZADO

DEVOLUCIÓN

FECHA DE DEVOLUCIÓN:	CONTENIDO	DIRECTOR GENERAL
FECHA DE REINGRESO:	CÁRATULA	ING. JOSÉ DE JESÚS CHÁVEZ GARCÍA
MOTIVO DE LA DEVOLUCIÓN:	RESUMEN	<u>21/09/22</u>
	CONCEPTOS	RECIBIDO
	ESTADO DE CUENTA	AUTORIZADO
	CONCENTRADO DE CONCEPTOS (FIN)	
	GENERADORES Y RESUMEN	FINANZAS
	CROQUIS	
	FOTOGRAFÍAS	
	ANÁLISIS PRECIO UNITARIO	
	REPORTE(S) DE LABORATORIO	
	FIANZA(S) (FIN)	
	NOTA DE BITACORA DE OBRA	
		RECIBIDO
		AUTORIZADO

FORMATO DE PAGO

FECHA DE INICIO DE TRAMITE EN DOP-SFR	FIRMA DEL DIRECTOR	OFICIO DE LIBERACION	FECHA DE ENTREGA
<u>13</u>	<u>21</u>	<u>21</u>	<u>22</u>
DÍA: <u>01</u>	DÍA: <u>21</u>	DÍA: <u>09</u>	DÍA: <u>22</u>
MES: <u>22</u>	MES: <u>09</u>	MES: <u>22</u>	MES: <u>22</u>
AÑO: <u>22</u>	AÑO: <u>22</u>	AÑO: <u>22</u>	AÑO: <u>22</u>
			DIRECCIÓN DE EGRESOS.

PRE-FACTURA Normal

PRE-FACTURA DEL CONTRATISTA: PROYECTOS Y CONSTRUCCIONES JE DE LA PEÑA EN AGUASCALIENTES, S.A. DE C.V. (653)

A NOMBRE DE: MUNICIPIO DE SAN FRANCISCO DE LOS ROMO
 RFC: MSF920130TQ9
 DIRECCION: FCO ROMO JIMENEZ 102, SAN JOSE DE BUENAVISTA, SAN FRANCISCO DE LOS ROMOS,
 CIUDAD: MUNICIPIO DE SAN FRANCISCO DE L ESTADO: AGUASCALIENTES

DESCRIPCION

PAGO DE LA ESTIMACION No. 1 Del 01 Ago 2022 al 10 Sep 2022

DE LA OBRA: REHABILITACIÓN DE RED DE ALCANTARILLADO EN LA CALLE 12 DE DICIEMBRE ENTRE CALLE 15 DE SEPTIEMBRE Y CALLE 16 DE SEPTIEMBRE

UBICADA EN: COLONIA 28 DE ABRIL EN CABECERA MUNICIPAL EN EL MUNICIPIO DE SAN FRANCISCO DE LOS ROMOS EN EL ESTADO

CON AMPARO DEL CONTRATO No.: FISMDF 007-020-024/2022 7

DE FECHA: 18/07/2022

BAJO LA SIGUIENTE ESTRUCTURA:

Inversion Fondo de Aportaciones para la Infraestructura Social Municipal y de las Demarcaciones territoriales del Distrito Federal 2022

Programa SD ALCANTARILLADO

SubPrograma 01 REHABILITACION

Obra. FISMDF 007/2022

Localizacion

REHABILITACIÓN DE RED DE ALCANTARILLADO EN LA CALLE 12 DE DICIEMBRE ENTRE CALLE 15 DE SEP

COLONIA 28 DE ABRIL EN CABECERA MUNICIPAL EN EL MUNICIPIO DE SAN FRANCISCO DE LOS ROMOS EN EL ESTADO

MONTO BASE	\$178,375.00
AJUSTE DE COSTOS (+)	\$0.00
AMORTIZACION DE ANTICIPO (-)	\$89,187.50
SUBTOTAL	\$89,187.50
IVA (+)	\$14,270.00
SUBTOTAL CON IVA	\$103,457.50

Avance Físico Real %					
Avance Físico Programado %					
Fecha Terminación Prog.					
<table border="0" style="width: 100%;"> <tr> <td style="width: 50%;"> CAPACITACION DE LOS TRABAJADORES DEL CONTRATISTA \$356.75 (0.20%) COLEGIOS DE PROFESIONISTAS SEGUN CORRESPONDA \$178.38 (0.10%) SECRETARIA DE LA FUNCION PUBLICA \$0.00 (0.00%) FISCALIZACION DEL H. CONGRESO DEL ESTADO \$356.75 (0.20%) INSPECCION DE VIGILANCIA PARA LA CONTRALORIA \$891.88 (0.50%) SERVICIOS RELATIVOS A LAS CONSTRUCCIONES \$0.00 </td> <td style="width: 50%; text-align: right;"> TOTAL DE RETENCIONES (-) \$1,783.76 SANCION POR RETRASO (-) \$0.00 SUBTOTAL MENOS RETENCIONES \$101,673.74 RETENCION POR RETRASO(-) \$0.00 REINTEGRO POR RETENCION \$0.00 OTRAS SANCIONES(-) \$0.00 TOTAL A PAGAR \$101,673.74 </td> </tr> </table>				CAPACITACION DE LOS TRABAJADORES DEL CONTRATISTA \$356.75 (0.20%) COLEGIOS DE PROFESIONISTAS SEGUN CORRESPONDA \$178.38 (0.10%) SECRETARIA DE LA FUNCION PUBLICA \$0.00 (0.00%) FISCALIZACION DEL H. CONGRESO DEL ESTADO \$356.75 (0.20%) INSPECCION DE VIGILANCIA PARA LA CONTRALORIA \$891.88 (0.50%) SERVICIOS RELATIVOS A LAS CONSTRUCCIONES \$0.00	TOTAL DE RETENCIONES (-) \$1,783.76 SANCION POR RETRASO (-) \$0.00 SUBTOTAL MENOS RETENCIONES \$101,673.74 RETENCION POR RETRASO(-) \$0.00 REINTEGRO POR RETENCION \$0.00 OTRAS SANCIONES(-) \$0.00 TOTAL A PAGAR \$101,673.74
CAPACITACION DE LOS TRABAJADORES DEL CONTRATISTA \$356.75 (0.20%) COLEGIOS DE PROFESIONISTAS SEGUN CORRESPONDA \$178.38 (0.10%) SECRETARIA DE LA FUNCION PUBLICA \$0.00 (0.00%) FISCALIZACION DEL H. CONGRESO DEL ESTADO \$356.75 (0.20%) INSPECCION DE VIGILANCIA PARA LA CONTRALORIA \$891.88 (0.50%) SERVICIOS RELATIVOS A LAS CONSTRUCCIONES \$0.00	TOTAL DE RETENCIONES (-) \$1,783.76 SANCION POR RETRASO (-) \$0.00 SUBTOTAL MENOS RETENCIONES \$101,673.74 RETENCION POR RETRASO(-) \$0.00 REINTEGRO POR RETENCION \$0.00 OTRAS SANCIONES(-) \$0.00 TOTAL A PAGAR \$101,673.74				

CIENTO UN MIL SEISCIENTOS SETENTA Y TRES PESOS 74/100 M.N.

MUNICIPIO DE
SAN FRANCISCO DE LOS ROMO
 2022
OPERADO
 OBRA INFRA ESTRUCTURA
 SOCIAL MUNICIPAL

ESTADO DE CUENTA

Obra. FISMDF 007/2022
 REHABILITACIÓN DE RED DE ALCANTARILLADO EN LA CALLE 12 DE DICIEMBRE ENTRE CALLE 15 DE SEPTIEMBRE Y CALLE 16 DE SEPTIEMBRE
Localización COLONIA 28 DE ABRIL EN CABECERA MUNICIPAL EN EL MUNICIPIO DE SAN FRANCISCO DE LOS ROMOS EN EL ESTADO
Fuente Financ. Fondo de Aportaciones para la Infraestructura So
Programa SD ALCANTARILLADO
SubPrograma 01 REHABILITACION
Contratista PROYECTOS Y CONSTRUCCIONES JE DE LA PEÑA EN AGUASCALIENTES, S.A. DE
Contrato FISMDF 007-020-024/2022 7 REHABILITACION DE RED DE ALCANTARILLADO EN LA CALLE 12 DE DICIEMBRE ENTRE CALLE 15 DE SEPTIEMBRE Y CALLE 16 DE SEPTIEMBRE
Estimacion No. 1 Del 01 Ago 2022 al 10 Sep 2022

No. Estimac.	Periodo	Importe Estimacion	Amortizacion de Anticipo(-)	Anticipo por Amortizar	IVA (+)	Cargo a la Obra	DEDUCCIONES (-)			Retencion (-)	Reintegro (+)	Sancciones (-)	Importe a Pagar
							CMIC(0)	Costo Prof.(0)	SFE(0.5)				
	Anticipo			115,382.00	18,461.12	133,843.12							133,843.12
1	Del 01 Ago 2022 al 10 Sep	178,375.00	89,187.50	26,194.50	14,270.00	103,457.50	356.75	178.38	0.00	356.75	891.88	0.00	101,673.74
TOTALES		178,375.00	89,187.50	237,300.62	32,731.12	237,300.62	356.75	178.38	0.00	356.75	891.88	0.00	235,516.86

**MUNICIPIO DE
 SAN FRANCISCO DE LOS ROMO**
 2022
OPERADO
**OBRA INFRA ESTRUCTURA
 SOCIAL MUNICIPAL**



RESUMEN DE ESTIMACION

<p>Obra. FISIMDF 007/2022 REHABILITACIÓN DE RED DE ALCANTARILLADO EN LA CALLE 12 DE DICIEMBRE ENTRE CALLE 15 DE SEPTIEMBRE Y CALLE 16 DE SEPTIEMBRE COLONIA 28 DE ABRIL EN CABECERA MUNICIPAL EN EL MUNICIPIO DE SAN FRANCISCO DE LOS ROMOS EN EL ESTADO DE QUERÉTARO Fondo de Aportaciones para la Infraestructura Social Municipal y de las Demarcaciones territoriales del Distrito Federal. SD ALCANTARILLADO 01 REHABILITACIÓN FERNANDO LUNA MEDINA (LUMF740415) PROYECTOS Y CONSTRUCCIONES JE DE LA PEÑA EN AGUASCALIENTES, S.A. DE C.V. (653) FISIMDF 007-020-024/2022.7 REHABILITACIÓN DE RED DE ALCANTARILLADO EN LA CALLE 12 DE DICIEMBRE ENTRE CALLE 15 DE SEPTIEMBRE Y CALLE 16 DE SEPTIEMBRE Estimación No. 1 Recibí de MUNICIPIO DE SAN FRANCISCO DE LOS ROMOS la Cantidad de: \$103,457.50 CIENTO TRES MIL CUATROCIENTOS CINCUENTA Y SIETE PESOS 50/100 M.N.</p>	<p>Total Contrato \$267,686.24 Total Ampliaciones \$0.00 Total Contratado \$267,686.24 Anticipo (50 y% \$133,843.12 Estimado Anterior \$0.00 Esta Estimación \$103,457.50 Total Estimado \$237,300.62 Saldo por Estimar \$30,385.62</p>
--	---

<p>GRUPO * REHABILITACIÓN DE RED DE ALCANTARILLADO EN LA CALLE 12 DE DICIEMBRE ENTRE CALLE 15 DE SEPTIEMBRE - RED DE ALCANTARILLADO - DESCARGAS SANITARIAS Fecha Terminación Prog.</p>	<p>\$178,375.00 \$109,370.25 \$69,004.75 <hr/> SUMA \$178,375.00 AJUSTE DE COSTOS (+) \$0.00 AMORTIZACIÓN DE ANTICIPO (-) \$89,187.50 <hr/> SUBTOTAL \$89,187.50 IVA (+) \$14,270.00 <hr/> SUBTOTAL CON IVA \$103,457.50</p>
---	--

T.C. FERNANDO LUNA MEDINA (LUMF740415)
 SUPERVISOR

PROYECTOS Y CONSTRUCCIONES JE DE LA PEÑA EN AGUASCALIENTES, S.A.
 DE C.V. (PCJ1110127247)
 Contratista

CONCEPTOS DE ESTIMACION

Normal



Obra.	FISMDF 007/2022 REHABILITACION DE RED DE ALCANTARILLADO EN LA CALLE 12 DE DICIEMBRE ENTRE CALLE 15 DE SEPTIEMBRE Y CALLE 16 DE SEPTIEMBRE COLONIA 28 DE ABRIL EN CABECERA MUNICIPAL EN EL MUNICIPIO DE SAN FRANCISCO DE LOS ROMOS EN EL ESTADO	Total Contrato	\$267,686.24
Localizacion	Colonia 28 de Abril	Total Ampliaciones	\$0.00
Fuente Financ.	Fondo de Aportaciones para la Infraestructura Social Municipal y de las Demarcaciones territoriales del Distrito Federal.	Total Contratado	\$267,686.24
Programa	SD ALCANTARILLADO	Anticipo (50 %)	\$133,843.12
SubPrograma	01 REHABILITACION	Estimado Anterior	\$0.00
Supervisor	FERNANDO LUNA MEDINA (LUMF740415)	Esta Estimacion	\$103,457.50
Contratista	PROYECTOS Y CONSTRUCCIONES JE DE LA PEÑA EN AGUASCALIENTES, S.A. DE C.V. (653)	Total Estimado	\$237,300.62
Contrato	FISMDF 007-020-024/2022 7 REHABILITACION DE RED DE ALCANTARILLADO EN LA CALLE 12 DE DICIEMBRE ENTRE CALLE 15 DE SEPTIEMBRE Y CALLE 16 DE SEPTIEMBRE	Saldo por Estimar	\$30,385.62
Estimacion No.	1		
Recibi de	MUNICIPIO DE SAN FRANCISCO DE LOS ROMO la Cantidad de: \$103,457.50 CIENTO TRES MIL CUATROCIENTOS CINCUENTA Y SIETE PESOS 50/100 M.N.		

No.	Concepto	Unid. Med.	Volumen			Precio Contratado	Importe
			Contratado	Acumulado	Anterior		

GRUPO: REHABILITACION DE RED DE ALCANTARILLADO EN LA CALLE 12 DE DICIEMBRE ENTRE CALLE 15 DE SEPTIEMBRE Y CALLE 16 DE SEPTIEMBRE EN LA COLONIA 28 DE ABRIL								
EN								
PARTIDA:	RED DE ALCANTARILLADO							
2	LIMPIA, TRAZO Y NIVELACION DEL TERRENO CON EQUIPO TOPOGRAFICO. INCLUYE: EQUIPO TOPOGRAFICO NECESARIO, SEÑALIZACION DEL BANCO Y PUNTOS QUE SE REQUIERAN EN LA NIVELACION, RENOVACIONES NECESARIAS, MANTENIMIENTO DE NIVELES, LIMPIEZAS GRUESAS.	m	96.30	105.50	0.00	105.50	9.20	\$1,138.35
3	CORTE CON DISCO DIAMANTADO DE 14" EN PAVIMENTO Y/O BANQUETA EXISTENTE (HASTA 8.00 cm. DE PROFUNDIDAD), INCLUYE: TRAZO, EQUIPO Y OPERACION, LIMPIEZAS.	m	20.00	20.00	0.00	20.00		\$541.40
4	DEMOLICION A MAQUINA DE PAVIMENTO (CONCRETO, ASFALTO Y/O EMPEDRADO) EXISTENTE Y/O BANQUETA (DE HASTA 15 cm DE ESPESOR PROMEDIO), INCLUYE: ACARREOS DENTRO DE LA OBRA (PRIMERA ESTACION), LIMPIEZAS.	M3	2.10	4.30	0.00	4.30	2.20	\$1,524.63
5	EXCAVACION DE ZANJA POR MEDIOS MECANICOS EN TERRENO TIPO II. INCLUYE: AFINE CON MAQUINA, MANO DE OBRA Y MATERIALES REQUERIDOS, ACARREOS DENTRO DE LA OBRA, CARGO DIRECTO POR EL COSTO DE MANO DE OBRA Y MATERIALES REQUERIDOS, EQUIPO DE SEGURIDAD, DEPRECIACION, CUALQUIER ALTURA, HERRAMIENTA Y EQUIPO NECESARIO PARA LA CORRECTA EJECUCION, LIMPIEZAS, TRABAJO TERMINADO.	M3	89.68	85.55	0.00	85.55		\$6,719.08
6	CARGA Y ACARREO EN CAMION AL TIRADERO OFICIAL DE MATERIAL MIXTO AL TIRADERO OFICIAL, ZONA URBANA, SUBURBANA, TERRACERIAS, ETC. (CARGA MECANICA) MEDIDO COMPACTO.	M3	91.78	89.85	0.00	89.85		\$38,437.57
7	ACARREO DE MATERIAL PRODUCTO DE EXCAVACION Y/O DEMOLICION EN CAMION DE VOLTEO A KILOMETROS SUBSECUENTES AL TIRADERO OFICIAL AUTORIZADO EN MAS CERCANO, VOLUMEN MEDIDO COMPACTO.	M3/KM	367.12	359.39	0.00	359.39		\$5,297.42
8	CAMA Y ACOSTILLADO CON GRAVA DE 3/4" CON UN ESPESOR DE 10 CM INCLUYE: ACOMODADO Y COMPACTADO ASI COMO ACARREO LIBRE A UNA DISTANCIA DE 20 M. FORJADO LA CONCHA PARA ASENTAMIENTO DE LA CAMPANA.	M3	6.64	6.58	0.00	6.58		\$4,317.79
9	RELLENO DE TERPETATE COMPACTADO AL 90% DE SUELO CON BAILLA EN CAPAS DE HASTA 20 cm. DE ESPESOR. INCLUYE: SUMINISTRO DE TERPETATE, AGUAS RESIDUALES MEDIDO COMPACTO. SELECCION DEL MATERIAL Y/O TIPO DE TERPETATE, PAFEADO DE MATERIALES ACARREOS DENTRO DE LA OBRA, LIMPIEZAS.	M3	79.96	56.36	0.00	56.36		\$20,548.72

T.C. FERNANDO LUNA MEDINA (LUMF740415)
SUPERVISOR

PROYECTOS Y CONSTRUCCIONES JE DE LA PEÑA EN AGUASCALIENTES, S.A. DE C.V. (653)
CONTRATISTA
OPERADO
INFRAESTRUCTURA MUNICIPAL
2022
MUNICIPIO DE SAN FRANCISCO DE LOS ROMO

No.	Concepto	Unid. Med.	Volumen			Excedente	Precio Contratado	Importe
			Contratado	Acumulado	Anterior			
10	RELLENO DE TEPETATE COMPACTADO AL 95% DE SU PVSM CON BAILARINA EN CAPAS DE HASTA 20 cm. DE ESPESOR. INCLUYE: SUMINISTRO DE TEPETATE, AGUA LE NECESARIA, MEDIDO COMPACTO, SELECCIÓN DEL MATERIAL, TENIDO, PAPEADO DE MATERIAL, ACARREOS DENTRO DE LA OBRA, LIMPIEZAS.	M3	13.28	16.58	0.00	16.58	\$370.66	\$6,143.69
11	SUMINISTRO E INSTALACIÓN DE TUBERÍA DE P.V.C. SERIE 20 PARA ALCANTARILLADO DE 8" (200 MM) DE DIÁMETRO CON SISTEMA DE ESPIGA Y CAMPANA. INCLUYE: EMPAQUES Y LUBRICANTE.	m	94.90	105.50	0.00	105.50	\$524.79	\$55,365.35
12	CONEXIÓN DE TUBERÍA DE PVC DE 8.00" A 12.00" A POZO DE VISITA EXISTENTE. CONEXIÓN Y NIVELACIÓN DE TUBO, RESANE DE MURO, APLANADO INTERIOR, ACABADO PULIDO, LIMPIEZA Y RETIRO DE ESCOMBRO	pieza	3.00	5.00	0.00	5.00	\$867.25	\$4,336.25
PARTIDA: DESCARGAS SANITARIAS			Total Partida					\$109,370.25
14	LIMPIA, TRAZO Y NIVELACIÓN DEL TERRENO CON EQUIPO TOPOGRÁFICO. INCLUYE: EQUIPO TOPOGRÁFICO NECESARIO, SEÑALIZACIÓN DEL BANCO Y PUNTOS QUE SE REQUIERAN EN LA NIVELACIÓN, RENOVACIONES NECESARIAS, MANTENIMIENTO DE NIVELES, LIMPIEZAS GRUESAS.	m	91.51	92.89	0.00	92.89	\$10.79	\$1,002.28
16	DEMOLICIÓN A MAQUINA DE PAVIMENTO (CONCRETO, ASFALTO Y/O EMPEDRADO) EXISTENTE Y/O BANQUETA (DE HASTA 15 cm DE ESPESOR PROMEDIO). INCLUYE: ACARREOS DENTRO DE LA OBRA (PRIMERA ESTACION), LIMPIEZAS.	M3	2.83	2.89	0.00	2.89	\$354.73	\$1,025.88
17	EXCAVACIÓN DE ZANJA POR MEDIOS MECÁNICOS EN TERRENO TIPO II. INCLUYE: AFINE CON MAQUINA, MANO DE OBRA Y MATERIALES REQUERIDOS, ACARREOS DENTRO DE LA OBRA, CARGO DIRECTO POR EL COSTO DE MANO DE OBRA Y MATERIALES REQUERIDOS, EQUIPO DE SEGURIDAD, DEPRECIACION, CUALQUIER ALTURA, HERRAMIENTA Y EQUIPO NECESARIO PARA LA CORRECTA EJECUCION, LIMPIEZAS, TRABAJO TERMINADO.	M3	61.30	32.15	0.00	32.15	\$78.54	\$2,525.13
18	EXCAVACIÓN A MANO EN MATERIAL TIPO II 0.00 A 2.00 m DE PROFUNDIDAD. INCLUYE: AFINE DE FONDO Y TALUDES, TRASPALCOS, ACARREOS A MAQUINA O A MANO HASTA PRIMERA ESTACIÓN 20 MTS, MEDIDO COMPACTO, COMPACTACIÓN DE LA BASE POR MEDIOS MECÁNICOS, TRABAJO TERMINADO.	M3	15.33	9.97	0.00	9.97	\$452.94	\$4,517.61
19	CARGA Y ACARRO EN CAMION AL TIRADERO OFICIAL DE MATERIAL MIXTO AL TIRADERO OFICIAL, ZONA URBANA, SUBURBANA, TERRACERIAS, ETC. (CARGA MECANICA) MEDIDO COMPACTO.	M3	79.46	45.02	0.00	45.02	\$38.26	\$1,722.34
20	ACARRO DE MATERIAL PRODUCTO DE EXCAVACIÓN Y/O DEMOLICIÓN EN CAMIÓN DE VOLTEO A KILOMETROS SUBSECUENTES AL TIRADERO OFICIAL AUTORIZADO MÁS CERCAÑO, VOLUMEN MEDIDO COMPACTO.	M3/KM	317.84	180.07	0.00	180.07	\$14.74	\$2,654.19
21	RELLENO DE TEPETATE COMPACTADO AL 90% DE SU PVSM CON BAILARINA EN CAPAS DE HASTA 20 cm. DE ESPESOR. INCLUYE: SUMINISTRO DE TEPETATE, AGUA LE NECESARIA, MEDIDO COMPACTO, SELECCIÓN DEL MATERIAL, TENIDO, PAPEADO DE MATERIAL, ACARREOS DENTRO DE LA OBRA, LIMPIEZAS.	M3	54.58	25.62	0.00	25.62	\$364.63	\$9,342.30
22	RELLENO DE TEPETATE COMPACTADO AL 95% DE SU PVSM CON BAILARINA EN CAPAS DE HASTA 20 cm. DE ESPESOR. INCLUYE: SUMINISTRO DE TEPETATE, AGUA LE NECESARIA, MEDIDO COMPACTO, SELECCIÓN DEL MATERIAL, TENIDO, PAPEADO DE MATERIAL, ACARREOS DENTRO DE LA OBRA, LIMPIEZAS.	M3	8.58	9.94	0.00	9.94	\$370.66	\$3,662.88
23	DESCARGA DOMICILIARIA CON TUBERÍA DE P.V.C. SERIE 20 PARA ALCANTARILLADO DE 6" (150 MM) DE DIÁMETRO CON SISTEMA DE ESPIGA Y CAMPANA DE 1M DE LARGO. INCLUYE: SILLETA 8X6 Y CODO 8X45 PVC SERIE 20, PRUEBAS HIDRODINÁMICAS, EMPAQUES Y LUBRICANTE.	pieza	9.00	10.00	0.00	10.00	\$1,378.34	\$13,783.40
24	DESCARGA DOMICILIARIA CON TUBERÍA DE P.V.C. SERIE 20 PARA ALCANTARILLADO DE 6" (150 MM) DE DIÁMETRO. INCLUYE: EMPAQUES Y LUBRICANTE.	m	59.04	82.89	0.00	82.89	\$346.83	\$28,748.74
Total Partida								\$69,004.75
Total Grupo								\$178,375.00
Total Presupuestado								\$178,375.00
Ajuste de Costos								\$0.00
Total								\$178,375.00



MUNICIPIO DE SAN FRANCISCO DE LOS ROMO

 2022

OPERADO

OBRA INFRA ESTRUCTURA SOCIAL MUNICIPAL

PRODUCTOS Y CONSTRUCCIONES DE LA PEÑA EMPREUASCALIENTES, S.A. DE C.V. (P.C. JIEMERSA)

 CONTRATISTA



 T.C. FERNANDO LLAMA MEDINA (LUMIF740415)

 SUPERVISOR



FECHA 12 de septiembre de 2022

NOMBRE DE LA OBRA : REHABILITACIÓN DE RED DE ALCANTARILLADO CALLE 12 DE I LOCALIDAD: COL 28 DE ABRIL, SAN FRANCISCO DE LOS RC
 No. DE CONTRATO Y OBRA : FISMDF 009-020-024/2022 FISMDF 007/22
 IMPORTE DE CONTRATO : \$267,686.24 (DOS CIENTOS SESENTA Y SIETE MIL SEIS CIENTOS OCHENTA Y SEIS PESOS 24/100 M.N.)
 FECHA DE INICIO REAL : 1 de agosto de 2022
 FECHA DE INICIO VIGENTE (REPROGRAMACION SEGÚN ANTICIPO): 27 de julio de 2022
 PLAZO DEL CONTRATO : 60 (SESENTA) DIAS CALENDARIO
 FECHA DE TERMINO VIGENTE : 25 de septiembre de 2022 FECHA DE TERMINO REAL : 29 de septiembre de 2022

No. DE ESTIMACION : 1 (UNO)
 PERIODO DEL : 01.ago.22 AL 10.sep.22
 AVANCE FISICO 85%
 AVANCE FINANCIERO 89%

No.	DESCRIPCION	UNIDAD	VOLÚMEN			PU.	IMPORTE
			CONTRATADO	EXCEDENTE	EJECUTADO		
	RED DE ALCANTARILLADO						
2.-	LIMPIA, TRAZO Y NIVELACIÓN DEL TERRENO CON EQUIPO TOPOGRÁFICO. INCLUYE: EQUIPO TOPGRÁFICO NECESARIO, SEÑALIZACIÓN EN LA BANCO Y PUNTOS QUE SE REQUIERAN EN LA NIVELACIÓN, RENIVELACIONES NECESARIAS, MANTENIMIENTO DE NIVELES, LIMPIEZAS GRUESAS.	M	96.30	0.00	105.50	\$ 10.79	\$ 1,138.35
3.-	CORTE CON DISCO DIAMANTADO DE 14" EN PAVIMENTO Y/O BANQUETA EXISTENTE (HASTA 8.00 cm. DE PROFUNDIDAD). INCLUYE:TRAZO, EQUIPO Y OPERACION, LIMPIEZAS.	M	20.00	0.00	20.00	\$ 27.07	\$ 541.40
4.-	DEMOLICION A MAQUINA DE PAVIMENTO (CONCRETO, ASFALTO Y/O EMPEDRADO) EXISTENTE Y/O BANQUETA (DE HASTA 15 cm DE ESPESOR PROMEDIO). INCLUYE: ACARREOS DENTRO DE LA OBRA (PRIMERA ESTACION), LIMPIEZAS.	M3	2.10	0.00	2.10	\$ 754.73	\$ 1,524.63
5.-	EXCAVACIÓN DE ZANJA POR MEDIOS MECÁNICOS EN TERRENO TIPO II. INCLUYE: AFINE CON MAQUINA, MANO DE OBRA Y MATERIALES REQUERIDOS, ACARREOS DENTRO DE LA OBRA, CARGO DIRECTO POR EL COSTO DE MANO DE OBRA Y MATERIALES REQUERIDOS, EQUIPO DE SEGURIDAD, DEPRECIACION, CUALQUIER ALTURA, HERRAMIENTA Y EQUIPO NECESARIO PARA LA CORRECTA EJECUCION, LIMPIEZAS, TRABAJO TERMINADO.	M3	89.68	0.00	89.68	\$ 74.85	\$ 6,719.08
6.-	CARGA Y ACARREO EN CAMION AL TIRADERO OFICIAL DE MATERIAL MIXTO AL TIRADERO OFICIAL, ZONA URBANA, SUBURBANA, TERRACERIAS, ETC. (CARGA MECANICA) MEDIDO COMPACTO.	M3	91.78	0.00	89.85	\$ 38.26	\$ 3,437.57
7.-	ACARREO DE MATERIAL PRODUCTO DE EXCAVACIÓN Y/O DEMOLICIÓN EN CAMIÓN DE VOLTEO A KILOMETROS SUBSECUENTES AL TIRADERO OFICIAL AUTORIZADO MÁS CERCANO, VOLUMEN MEDIDO COMPACTO.	M3/KM	367.12	0.00	359.39	\$ 14.74	\$ 5,297.42
8.-	CAMA Y ACOSTILLADO CON GRAVA DE 3/4" CON UN ESPESOR DE 10 CM. INCLUYE: ACOMODADO Y COMPACTADO ASÍ COMO ACARREO LIBRE A UNA DISTANCIA DE 20 M, FORJADO LA CONCHA PARA ASENTAMIENTO DE CAMPANA.	M3	6.64	0.00	6.58	\$ 655.75	\$ 4,317.79
9.-	RELLENO DE TEPETATE COMPACTADO AL 90% DE SU PVSM CON BAILARINA EN CAPAS DE HASTA 20 cm. DE ESPESOR. INCLUYE: SUMINISTRO DE TEPETATE, AGUA LE NECESARIA, MEDIDO COMPACTO, SELECCIÓN DEL MATERIAL, TENIDO, PAPEADO DE MATERIAL, ACARREOS DENTRO DE LA OBRA, LIMPIEZAS.	M3	79.96	0.00	56.36	\$ 364.63	\$ 20,548.72

MUNICIPIO DE
SAN FRANCISCO DE LOS ROMO
2022
OPERADO
OBRA INFRA ESTRUCTURA
SOCIAL MUNICIPAL

10.-	RELLENO DE TEPETATE COMPACTADO AL 95% DE SU PVSM CON BAILARINA EN CAPAS DE HASTA 20 cm. DE ESPESOR. INCLUYE: SUMINISTRO DE TEPETATE, AGUA LE NECESARIA, MEDIDO COMPACTO, SELECCIÓN DEL MATERIAL, TENIDO, PAPEADO DE MATERIAL, ACARREOS DENTRO DE LA OBRA, LIMPIEZAS.	M3	13.28	0.00	16.58	\$ 370.66	\$ 6,143.69
11.-	SUMINISTRO E INSTALACIÓN DE TUBERÍA DE P.V.C. SERIE 20 PARA ALCANTARILLADO DE 8" (200 MM) DE DIÁMETRO CON SISTEMA DE ESPIGA Y CAMPANA. INCLUYE: EMPAQUES Y LUBRICANTE.	M	94.90	0.00	105.50	\$ 524.79	\$ 55,365.35
12.-	CONEXIÓN DE TUBERIA DE PVC DE 8.00" A 12.00" A POZO DE VISITA EXISTENTE, CONEXIÓN Y NIVELACIÓN DE TUBO, RESANE DE MURO, APLANADO INTERIOR, ACABADO PULIDO, LIMPIEZA Y RETIRO DE ESCOMBRO	PIEZA	3.00	0.00	5.00	\$ 867.25	\$ 4,336.25
DESCARGAS DOMICILIARIAS							
14.-	LIMPIA, TRAZO Y NIVELACIÓN DEL TERRENO CON EQUIPO TOPOGRÁFICO. INCLUYE: EQUIPO TOPGRÁFICO NECESARIO, SEÑALIZACIÓN DEL BANCO Y PUNTOS QUE SE REQUIERAN EN LA NIVELACIÓN, RENIVELACIONES NECESARIAS, MANTENIMIENTO DE NIVELES, LIMPIEZAS GRUESAS.	M	91.51	0.00	92.89	\$ 10.79	\$ 1,002.28
16.-	DEMOLICION A MAQUINA DE PAVIMENTO (CONCRETO, ASFALTO Y/O EMPEDRADO) EXISTENTE Y/O BANQUETA (DE HASTA 15 cm DE ESPESOR PROMEDIO). INCLUYE: ACARREOS DENTRO DE LA OBRA (PRIMERA ESTACION), LIMPIEZAS.	M3	2.83	0.00	2.83	\$ 354.73	\$ 1,025.88
17.-	EXCAVACIÓN DE ZANJA POR MEDIOS MECÁNICOS EN TERRENO TIPO II. INCLUYE: AFINE CON MAQUINA, MANO DE OBRA Y MATERIALES REQUERIDOS, ACARREOS DENTRO DE LA OBRA, CARGO DIRECTO POR EL COSTO DE MANO DE OBRA Y MATERIALES REQUERIDOS, EQUIPO DE SEGURIDAD, DEPRECIACION, CUALQUIER ALTURA, HERRAMIENTA Y EQUIPO NECESARIO PARA LA CORRECTA EJECUCION, LIMPIEZAS, TRABAJO TERMINADO.	M3	61.30	0.00	61.30	\$ 42.15	\$ 2,525.13
18.-	EXCAVACIÓN A MANO EN MATERIAL TIPO II 0.00 A 2.00 m DE PROFUNDIDAD, INCLUYE: AFINE DE FONDO Y TALUDES, TRASPALEOS, ACARREOS A MAQUINA O A MANO HASTA PRIMERA ESTACIÓN 20 MTS, MEDIDO COMPACTO, COMPACTACIÓN DE LA BASE POR MEDIOS MECÁNICOS, TRABAJO TERMINADO.	M3	15.33	0.00	9.97	\$ 452.94	\$ 4,517.61
19.-	CARGA Y ACARREO EN CAMION AL TIRADERO OFICIAL DE MATERIAL MIXTO AL TIRADERO OFICIAL, ZONA URBANA, SUBURBANA, TERRACERIAS, ETC. (CARGA MECANICA) MEDIDO COMPACTO.	M3	79.46	0.00	45.02	\$ 38.26	\$ 1,722.34
20.-	ACARREO DE MATERIAL PRODUCTO DE EXCAVACIÓN Y/O DEMOLICIÓN EN CAMIÓN DE VOLTEO A KILOMETROS SUBSECUENTES AL TIRADERO OFICIAL AUTORIZADO MÁS CERCANO, VOLUMEN MEDIDO COMPACTO.	M3/KM	317.84	0.00	180.07	\$ 14.74	\$ 2,654.19
21.-	RELLENO DE TEPETATE COMPACTADO AL 90% DE SU PVSM CON BAILARINA EN CAPAS DE HASTA 20 cm. DE ESPESOR. INCLUYE: SUMINISTRO DE TEPETATE, AGUA LE NECESARIA, MEDIDO COMPACTO, SELECCIÓN DEL MATERIAL, TENIDO, PAPEADO DE MATERIAL, ACARREOS DENTRO DE LA OBRA, LIMPIEZAS.	M3	54.58	0.00	25.62	\$ 364.63	\$ 9,342.30
22.-	RELLENO DE TEPETATE COMPACTADO AL 95% DE SU PVSM CON BAILARINA EN CAPAS DE HASTA 20 cm. DE ESPESOR. INCLUYE: SUMINISTRO DE TEPETATE, AGUA LE NECESARIA, MEDIDO COMPACTO, SELECCIÓN DEL MATERIAL, TENIDO, PAPEADO DE MATERIAL, ACARREOS DENTRO DE LA OBRA, LIMPIEZAS.	M3	8.58	0.00	9.94	\$ 370.66	\$ 3,682.88
23.-	DESCARGA DOMICILIARIA CON TUBERÍA DE P.V.C. SERIE 20 PARA ALCANTARILLADO DE 6" (150 MM) DE DIÁMETRO CON SISTEMA DE ESPIGA Y CAMPANA DE 1M DE LARGO. INCLUYE: SILLETA 8X6 Y CODO 6X45 PVC SERIE 20, PRUEBAS HIDRODINÁMICAS, EMPAQUES Y LUBRICANTE.	PIEZA	9.00	0.00	10.00	\$ 1,378.34	\$ 13,783.40

MUNICIPIO DE
SAN FRANCISCO DE LOS ROMO
2022
OPERADO
OBRA INFRA ESTRUCTURA SOCIAL MUNICIPAL

24.-	DESCARGA DOMICILIARIA CON TUBERÍA DE P.V.C. SERIE 20 PARA ALCANTARILLADO DE 6" (150 MM) DE DIÁMETRO. INCLUYE: EMPAQUES Y LUBRICANTE.	M	59.04	0.00	82.89	\$	346.83	\$	28,748.74
------	--	---	-------	------	-------	----	--------	----	-----------

SUB-TOTAL \$ 178,374.99
 ANTICIPO 50% \$ 89,187.50
 TOTAL \$ 89,187.50

PROYECTOS Y CONSTRUCCIONES JE DE LOS HERMANOS AGUASCALIENTES, S.A. DE C.V.
 NOMBRE Y FIRMA CONTRATISTA

T.C. FERNANDO LUNA MEDINA
 Residente de Obra

Dirección de Obras Públicas del Municipio de San Francisco de los Romo

ARQ. ALFREDO FLORES MARMOLEJO
 Jefe Departamento de Supervisión

MUNICIPIO DE
 SAN FRANCISCO DE LOS ROMO
 - - - - - 2022
 OPERADO
 OBRA INFRA ESTRUCTURA
 SOCIAL MUNICIPAL

PROYECTOS Y CONSTRUCCIONES JE DE LA PEÑA EN AGUASCALIENTES, S.A. DE C.V.

NUMEROS GENERADORES



Municipio de
SAN FRANCISCO DE LOS ROMO
2014-2017

NO. DE OBRA: FISMDF 007/22
 NO. DE CONTRATO: FISMDF 009-020-024/2022
 DESCRIPCIÓN: REHABILITACIÓN DE RED DE ALCANTARILLADO CALLE 12 DE DICIEMBRE I
 UBICACIÓN: COL. 28 DE ABRIL, SAN FRANCISCO DE LOS ROMO, AGS.

No.	CONCEPTO	UNIDAD	LOCALIZACIÓN		LARGO	ANCHO	ALTO	PZAS	RESULTADO	TOTAL	CROQUIS	FOTOGRAFIA
			EJE	TRAMO								
2.-	LIMPIA, TRAZO Y NIVELACIÓN DEL TERRENO CON EQUIPO TOPOGRÁFICO. INCLUYE: EQUIPO TOPOGRÁFICO NECESARIO SEÑALIZACIÓN DEL BANCO Y PUNTOS QUE SE REQUIERAN EN LA NIVELACIÓN, RENIVELACIONES NECESARIAS, MANTENIMIENTO DE NIVELES, LIMPIEZAS GRUESAS.	M			80.50				80.50			ANEXO
					10.00				10.00			
					7.50				7.50			
					7.50				7.50			
										TOTAL	105.50	

MUNICIPIO DE
SAN FRANCISCO DE LOS ROMO
2022
OPERADO
OBRA INFRA ESTRUCTURA
SOCIAL MUNICIPAL

OBSERVACIONES:

RESIDENTE DE OBRA
 Dirección de Obras Públicas del Municipio de San Francisco de los Romo
T.C. FERNANDO LUNA MEDINA

SUPERINTENDENTE DE OBRA
 PROYECTOS Y CONSTRUCCIONES JE DE LA PEÑA EN A
HOMBRE Y FIRMA CONTRATISTA

**PROYECTOS Y CONSTRUCCIONES JE DE LA
PEÑA EN AGUASCALIENTES, S.A. DE C.V.**

NUMEROS GENERADORES



SAN FRANCISCO DE LOS ROMO

NO. DE OBRA: FSMDF 007/22
NO. DE CONTRATO: FSMDF 009-020-024/2022
DESCRIPCIÓN: REHABILITACIÓN DE RED DE ALCANTARILLADO CALLE 12 DE DICIEMBRE
UBICACIÓN: COL. 28 DE ABRIL, SAN FRANCISCO DE LOS ROMO, AGS.

E S T R U C T U R A N O.

CROQUIS

DESCRIPCIÓN DE CONCEPTO

LIMPIA, TRAZO Y NIVELACIÓN DEL TERRENO CON EQUIPO TOPOGRÁFICO. INCLUYE EQUIPO TOPOGRÁFICO NECESARIO, SEÑALIZACIÓN DEL BANCO Y PUNTOS QUE SE REQUIERAN EN LA NIVELACIÓN, RENIVELACIONES NECESARIAS, MANTENIMIENTO DE NIVELES, LIMPIEZAS GRUESAS.

C. 16 DE SEPTIEMBRE

1.15



C. 12 DE DICIEMBRE

80.50

1.35

7.50

10.00

C. 15 DE SEPTIEMBRE

MUNICIPIO DE
SAN FRANCISCO DE LOS ROMO

2022

OPERADO
OBRA INFRA ESTRUCTURA
SOCIAL MUNICIPAL

OBSERVACIONES :

SUPERINTENDENTE DE OBRA
CONSTRUCCIONES JE DE LA PEÑA EN AGUASCALIENTE
NOMBRE Y FIRMA CONTRATISTA

RESIDENTE DE OBRA
Dirección de Obras Públicas del Municipio de San Francisco de los Romo
T.C. FERNANDO LUNA MEDINA

3 July 1964

U.S. AIR FORCE
OFFICE OF THE
SPECIAL AGENT
IN CHARGE

**PROYECTOS Y CONSTRUCCIONES JE DE LA
PEÑA EN AGUASCALIENTES, S.A. DE C.V.**

NUMEROS GENERADORES



SAN FRANCISCO DE LOS ROMO

NO. DE OBRA: FISMDF 007/22
NO. DE CONTRATO: FISMDF 009-020-024/2022
DESCRIPCIÓN: REHABILITACIÓN DE RED DE ALCANTARILLADO CALLE 12 DE DICIEMBRE F
UBICACIÓN: COL. 28 DE ABRIL, SAN FRANCISCO DE LOS ROMO, AGS.

E S T I M A C I O N No.

FOTOGRAFIA

DESCRIPCIÓN DE CONCEPTO

LIMPIA, TRAZO Y NIVELACIÓN DEL TERRENO CON EQUIPO TOPOGRÁFICO. INCLUYE EQUIPO TOPOGRÁFICO NECESARIO, SEÑALIZACIÓN DEL BANCO Y PUNTOS QUE SE REQUIERAN EN LA NIVELACIÓN, RENIVELACIONES NECESARIAS, MANTENIMIENTO DE NIVELES, LIMPIEZAS GRUESAS.

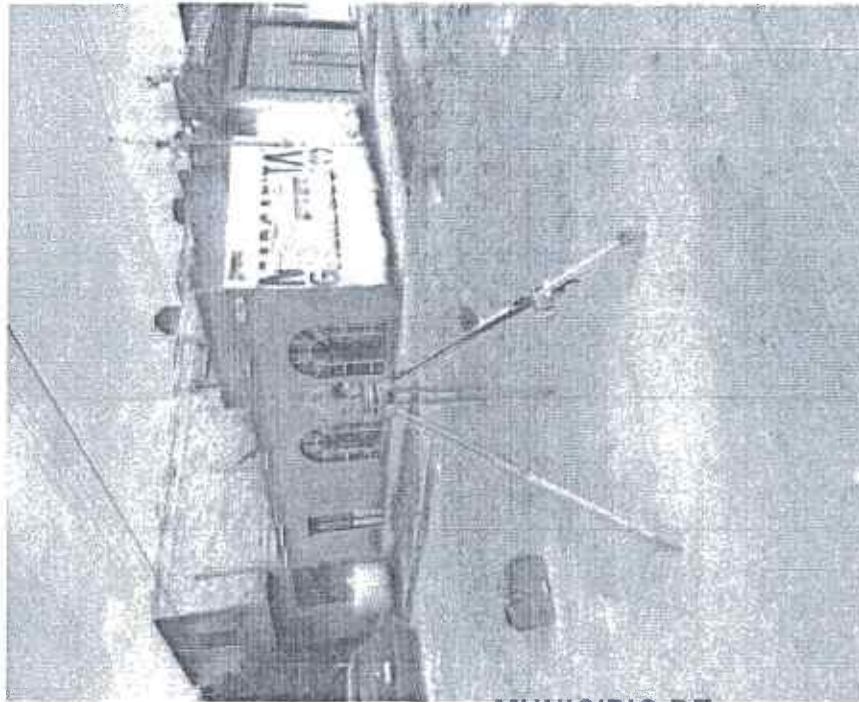

**MUNICIPIO DE
SAN FRANCISCO DE LOS ROMO**

2022

OPERADO
OBRA INFRA ESTRUCTURA
SOCIAL MUNICIPAL

OBSERVACIONES:

SUPERINTENDENTE DE OBRA
CONSTRUCCIONES JE DE LA PEÑA EN AGUASCALIENTE
NOMBRE Y FIRMA CONTRATISTA

RESIDENTE DE OBRA
Dirección de Obras Públicas del Municipio de San Francisco de los Romo
T.C. FERNANDO LUNA MEDINA

**PROYECTOS Y CONSTRUCCIONES JE DE LA
PEÑA EN AGUASCALIENTES, S.A. DE C.V.**

NUMEROS GENERADORES

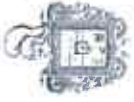

SAN FRANCISCO DE LOS ROMO

NO. DE OBRA: FISMDF 007/22
NO. DE CONTRATO: FISMDF 009-020-024/2022
DESCRIPCIÓN: REHABILITACIÓN DE RED DE ALCANTARILLADO CALLE 12 DE DICIEMBRE E
UBICACIÓN: COL. 28 DE ABRIL, SAN FRANCISCO DE LOS ROMO., AGS.

CROQUIS

DESCRIPCIÓN DE CONCEPTO

CORTE CON DISCO DIAMANTADO DE 14" EN PAVIMENTO Y/O BANQUETA EXISTENTE (HASTA 8.00 cm. DE PROFUNDIDAD). INCLUYE:TRAZO, EQUIPO Y OPERACION, LIMPIEZAS.



C. 16 DE SEPTIEMBRE

C. 12 DE DICIEMBRE

C. 15 DE SEPTIEMBRE

MUNICIPIO DE
SAN FRANCISCO DE LOS ROMO
2022
OPERADO
OBRA INFRA ESTRUCTURA
SOCIAL MUNICIPAL

OBSERVACIONES:

SUPERINTENDENTE DE OBRAS
CONSTRUCCIONES JE DE LA PEÑA EN AGUASCALIENTE
NOMBRE Y FIRMA CONTRATISTA

RESIDENTE DE OBRA
Dirección de Obras Públicas del Municipio de San Francisco de los Romo
T.C. FERNANDO LUNA MEDINA

**PROYECTOS Y CONSTRUCCIONES JE DE LA
PEÑA EN AGUASCALIENTES, S.A. DE C.V.**

NUMEROS GENERADORES



GOBIERNO DEL
SAN FRANCISCO DE LOS ROMO
2021 Y 2022

NO. DE OBRA: FISMDF 007/22
NO. DE CONTRATO: FISMDF 009-020-024/2022
DESCRIPCIÓN: REHABILITACIÓN DE RED DE ALCANTARILLADO CALLE 12 DE DICIEMBRE E
UBICACIÓN: COL. 28 DE ABRIL, SAN FRANCISCO DE LOS ROMO, AGS.

E S T I M A C I O N N o. 1

FOTOGRAFIA

DESCRIPCIÓN DE CONCEPTO
CORTE CON DISCO DIAMANTADO DE 14" EN PAVIMENTO Y/O BANQUETA EXISTENTE (HASTA 8.00 cm. DE PROFUNDIDAD), INCLUYE:TRAZO, EQUIPO Y OPERACION, LIMPIEZA.



MUNICIPIO DE
SAN FRANCISCO DE LOS ROMO

2022

OPERADO
OBRA INFRA ESTRUCTURA
SOCIAL MUNICIPAL

OBSERVACIONES:

SUPERINTENDENTE DE OBRA
CONSTRUCCIONES JE DE LA PEÑA EN AGUASCALIENTES
WOMBEY Y FIRMA GORTIATISTA

DIRECCIÓN DE OBRAS PÚBLICAS DEL MUNICIPIO DE SAN FRANCISCO DE LOS ROMO
RESIDENTE DE OBRA
FC FERNANDO LUNA MEDINA

**PROYECTOS Y CONSTRUCCIONES JE DE LA
PEÑA EN AGUASCALIENTES, S.A. DE C.V.**

NUMEROS GENERADORES



MUNICIPIO DE SAN FRANCISCO DE LOS ROMO
2020 - 2022

NO. DE OBRA: FSMDF 007/22
 NO. DE CONTRATO: FSMDF 009-020-024/2022
 DESCRIPCIÓN: REHABILITACIÓN DE RED DE ALCANTARILLADO CALLE 12 DE DICIEMBRE E
 UBICACIÓN: COL. 28 DE ABRIL SAN FRANCISCO DE LOS ROMO, AGS.

No.	CONCEPTO	UNIDAD	LOCALIZACIÓN		LARGO	ANCHO	ALTO	PTAS	RESULTADO	TOTAL	CROQUIS	FOTOGRAFIA
			EJE	TRAMO								
4.-	DEMOLICION A MAQUINA DE PAVIMENTO (CONCRETO, ASFALTO Y/O EMPEDRADO) EXISTENTE Y/O BANQUETA (DE HASTA 15 cm DE ESPESOR PROMEDIO). INCLUYE: ACARREOS DENTRO DE LA OBRA (PRIMERA ESTACION), LIMPIEZAS.	M3			10.00	0.70	0.15		1.05			ANEXO
					69.90	0.70	0.05		2.45			CONCRETO
					9.70	0.70	0.05		0.34			ASFALTO
					6.84	0.70	0.05		0.24			
					6.36	0.70	0.05		0.22			
										TOTAL	4.30	

MUNICIPIO DE
SAN FRANCISCO DE LOS ROMO
2022
OPERADO
OBRA INFRA ESTRUCTURA
SOCIAL MUNICIPAL

OBSERVACIONES:

SUPERINTENDENTE DE OBRA
PROYECTOS Y CONSTRUCCIONES JE DE LA PEÑA EN A
NOMBRE Y FIRMA CONTRAISTA

Dirección de Obras Públicas del Municipio de San Francisco de los Romo
T.C. FERNANDO LUNA MEDINA

**PROYECTOS Y CONSTRUCCIONES JE DE LA
PEÑA EN AGUASCALIENTES, S.A. DE C.V.**

NUMEROS GENERADORES

NO. DE OBRA:

FISMDF 007/22

NO. DE CONTRATO:

FISMDF 009-020-024/2022

DESCRIPCIÓN:

REHABILITACIÓN DE RED DE ALCANTARILLADO CALLE 12 DE DICIEMBRE

UBICACIÓN:

COL. 28 DE ABRIL, SAN FRANCISCO DE LOS ROMO, AGS.



MUNICIPIO DE
SAN FRANCISCO DE LOS ROMO

E S T I M A C I O N No. 1

CROQUIS

DESCRIPCIÓN DE CONCEPTO

DEMOLICIÓN A MAQUINA DE PAVIMENTO (CONCRETO, ASFALTO Y/O EMPEDRADO) EXISTENTE Y/O BANQUETA (DE HASTA 15 CM DE ESPESOR PROMEDIO). INCLUYE: ACARREOS DENTRO DE LA OBRA (PRIMERA ESTACION), LIMPIEZA.



C. 16 DE SEPTIEMBRE

C. 12 DE DICIEMBRE

C. 15 DE SEPTIEMBRE

MUNICIPIO DE
SAN FRANCISCO DE LOS ROMO
2022
OPERADO
OBRA INFRA ESTRUCTURA
SOCIAL MUNICIPAL

OBSERVACIONES:

SUPERINTENDENTE DE OBRA
CONSTRUCCIONES JE DE LA PEÑA EN AGUASCALIENTE
NOMBRE Y FIRMA CONTRATISTA

RESIDENTE DE OBRA
Municipio de San Francisco de los Romo
DIRECCIÓN DE OBRAS PÚBLICAS
T.C. FERNANDO LUNA MEDINA

**PROYECTOS Y CONSTRUCCIONES JE DE LA
PEÑA EN AGUASCALIENTES, S.A. DE C.V.**

NUMEROS GENERADORES



MUNICIPIO DE LOS ROMO

FISMDF: 007/22

FISMDF: 009-020-024/2022

REHABILITACIÓN DE RED DE ALCANTARILLADO CALLE 12 DE DICIEMBRE I

COL. 28 DE ABRIL, SAN FRANCISCO DE LOS ROMO, AGS.

NO. DE OBRA:

NO. DE CONTRATO:

DESCRIPCIÓN:

UBICACIÓN:

E S T I M A C I O N N.º

FOTOGRAFIA

DESCRIPCIÓN DE CONCEPTO

DEMOLICIÓN A MAQUINA DE PAVIMENTO (CONCRETO, ASFALTO Y/O EMPEDRADO) EXISTENTE Y/O BANQUETA (DE HASTA 15 cm DE ESPESOR PROMEDIO). INCLUYE: ACARREOS DENTRO DE LA OBRA (PRIMERA ESTACION), LIMPIEZAS.

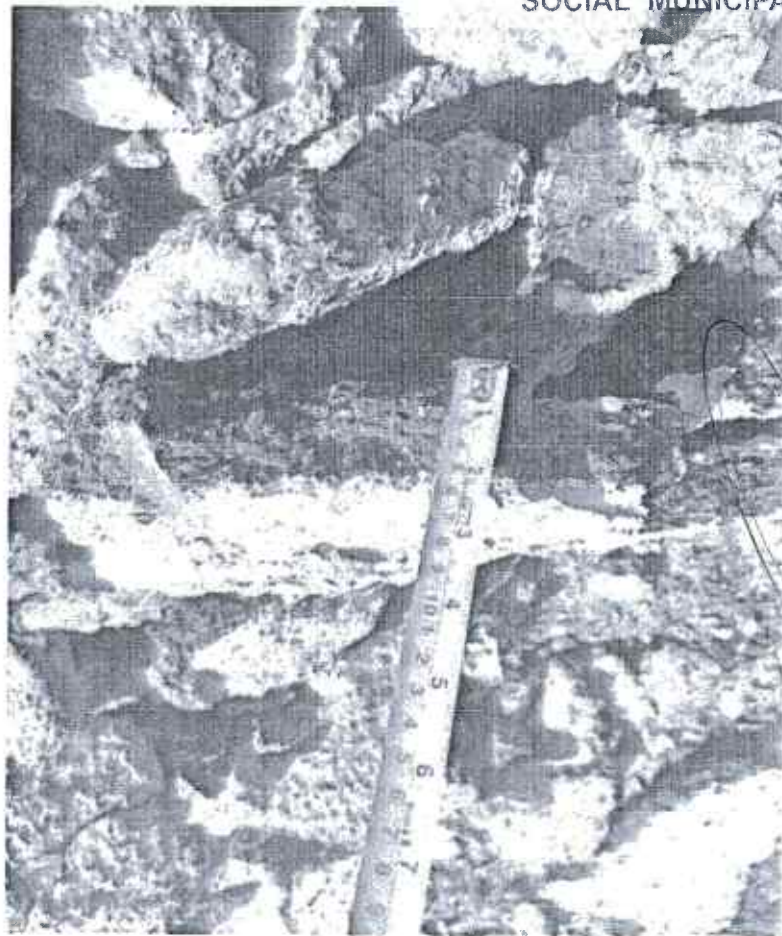

MUNICIPIO DE
SAN FRANCISCO DE LOS ROMO

2022

OPERADO
OBRA INFRA ESTRUCTURA
SOCIAL MUNICIPAL

OBSERVACIONES:

SUPERINTELENDE DE OBRA
CONSTRUCCIONES JE DE LA PEÑA EN AGUASCALIENTI
NOMBRE Y FIRMA CONTRATIST

RESIDENTE DE OBRA

Dirección de Obras Públicas del Municipio de San Francisco de los Romo

T.C. FERNANDO LUNA MEDINA

PROYECTOS Y CONSTRUCCIONES JE DE LA PEÑA EN AGUASCALIENTES, S.A. DE C.V.

NUMEROS GENERADORES



SAN FRANCISCO DE LOS ROMO
2007 - 2014

NO. DE OBRA: FSMDF 007/22
 NO. DE CONTRATO: FSMDF 009-020-024/2022
 DESCRIPCIÓN: REHABILITACIÓN DE RED DE ALCANTARILLADO CALLE 12 DE DICIEMBRE I
 UBICACIÓN: COL. 28 DE ABRIL, SAN FRANCISCO DE LOS ROMO, AGS.

No.	CONCEPTO	UNIDAD	LOCALIZACIÓN		LARGO	ANCHO	ALTO	PZAS	REMITIDO	TOTAL	CROQUIS	FOTOGRAFIA	
			EJE	TRAMO									TIPO
5.	EXCAVACIÓN DE ZANJA POR MEDIOS MECÁNICOS EN TERRENO TIPO II. INCLUYE: AFINE CON MAQUINA, MANO DE OBRA Y MATERIALES REQUERIDOS, ACARREOS DENTRO DE LA OBRA, CARGO DIRECTO POR EL COSTO DE MANO DE OBRA Y MATERIALES REQUERIDOS, EQUIPO DE SEGURIDAD, DEPRECIACION, CUALQUIER ALTURA, HERRAMIENTA Y EQUIPO NECESARIO PARA LA CORRECTA EJECUCION, LIMPIEZAS, TRABAJO TERMINADO.	M3			9.85	0.65	1.20		7.68			ANEXO	
					69.73	0.65	1.30		58.92			CONCRETO	
					9.54	0.65	1.30		8.06			ASFALTO	
					6.68	0.65	1.30		5.64				
					6.20	0.65	1.30		5.24				
										TOTAL			85.55

MUNICIPIO DE
SAN FRANCISCO DE LOS ROMO
 2022
OPERADO
 OBRA INFRA ESTRUCTURA
 SOCIAL MUNICIPAL

OBSERVACIONES:

SUPERINTENDENTE DE OBRA
 PROYECTOS Y CONSTRUCCIONES JE DE LA PEÑA EN A
 NOMBRE Y FIRMA CONTRATISTA
 T.C. FERNANDO LUNA MEDINA
 Dirección de Obras Públicas del Municipio de San Francisco de los Romo
 RESIDENTE DE OBRA

**PROYECTOS Y CONSTRUCCIONES JE DE LA
PEÑA EN AGUASCALIENTES, S.A. DE C.V.**

NUMEROS GENERADORES

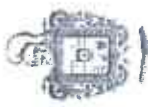

SAN FRANCISCO DE LOS ROMO
2007 - 2013

NO. DE OBRA: FISMDF 007/22
 NO. DE CONTRATO: FISMDF 009-020-024/2022
 DESCRIPCIÓN: REHABILITACIÓN DE RED DE ALCANTARILLADO CALLE 12 DE DICIEMBRE I
 UBICACIÓN: COL. 28 DE ABRIL, SAN FRANCISCO DE LOS ROMO, AGS.

E S T I M A C I O N M O D E L O C R O Q U I S

DESCRIPCIÓN DE CONCEPTO

EXCAVACIÓN DE ZANJA POR MEDIOS MECÁNICOS EN TERRENO TIPO II. INCLUYE: AFINE CON MAQUINA, MANO DE OBRA Y MATERIALES REQUERIDOS, ACARREOS DENTRO DE LA OBRA, CARGO DIRECTO POR EL COSTO DE MANO DE OBRA Y MATERIALES REQUERIDOS. EQUIPO DE SEGURIDAD, EQUIPO DE SEGURIDAD, DEPRECIACION, CUALQUIER ALTURA, HERRAMIENTA Y EQUIPO NECESARIO PARA LA CORRECTA EJECUCION, LIMPIEZAS.

C. 16 DE SEPTIEMBRE

1.15

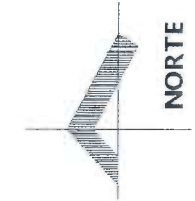

C. 12 DE DICIEMBRE

C. 15 DE SEPTIEMBRE

1.30

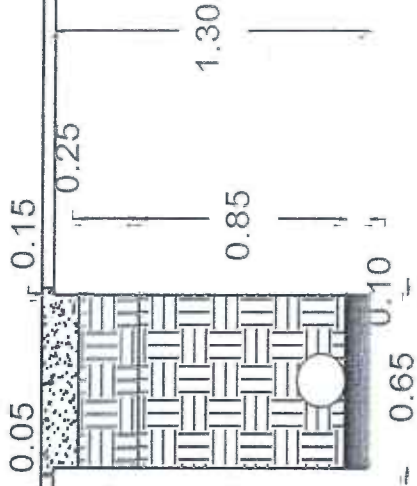
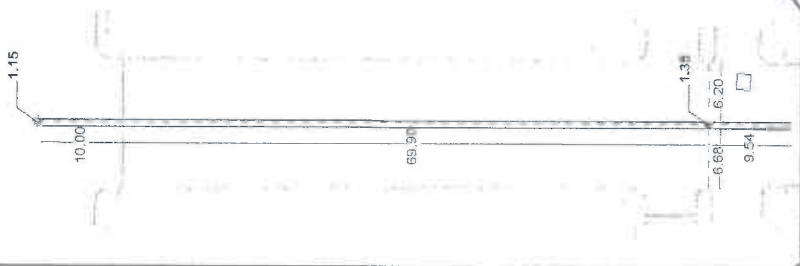

MUNICIPIO DE
SAN FRANCISCO DE LOS ROMO
 2022
OPERADO
 OBRA INFRA ESTRUCTURA
 SOCIAL MUNICIPAL

OBSERVACIONES:

SUPERINTENDENTE DE OBRA
 CONSTRUCCIONES JE DE LA PEÑA EN AGUASCALIENTI
 NOMBRE Y FIRMA CONTRATISTA

RESIDENTE DE OBRA
 Dirección de Obras Públicas del Municipio de San Francisco de los Romo
 T.C. FERNANDO LUNA MEDINA

**PROYECTOS Y CONSTRUCCIONES JE DE LA
PEÑA EN AGUASCALIENTES, S.A. DE C.V.**

NUMEROS GENERADORES

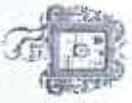

SAN FRANCISCO DE LOS ROMO

NO. DE OBRA: FSMDF 007/22

NO. DE CONTRATO: FSMDF 009-020-024/2022

DESCRIPCIÓN: REHABILITACIÓN DE RED DE ALCANTARILLADO CALLE 12 DE DICIEMBRE

UBICACIÓN: COL. 28 DE ABRIL, SAN FRANCISCO DE LOS ROMO, AGS.

E S T I M A C I O N N o.

FOTOGRAFIA

DESCRIPCIÓN DE CONCEPTO

EXCAVACIÓN DE ZANJA POR MEDIOS MECÁNICOS EN TERRENO TIPO II. INCLUYE: AFINE CON MAQUINA, MANO DE OBRA Y MATERIALES REQUERIDOS, ACARREOS DENTRO DE LA OBRA, CARGO DIRECTO POR EL COSTO DE MANO DE OBRA Y MATERIALES REQUERIDOS, EQUIPO DE SEGURIDAD, DEPRECIACION, CUALQUIER ALTURA, HERRAMIENTA Y EQUIPO NECESARIO PARA LA CORRECTA EJECUCION, LIMPIEZAS,



MUNICIPIO DE
SAN FRANCISCO DE LOS ROMO

2022

OPERADO
OBRA INFRA ESTRUCTURA
SOCIAL MUNICIPAL

OBSERVACIONES:

SUPERINTENDENTE DE OBRA
CONSTRUCCIONES JE DE LA PEÑA EN AGUASCALIENTE
NOMBRE Y FIRMA-CONTRATISTA

ASISTENTE DE OBRA

Dirección de Obras Públicas del Municipio de San Francisco de los Romo

T. C. FERNANDO LUNA MEDINA

SECRET

CONFIDENTIAL

SECRET

CONFIDENTIAL

**PROYECTOS Y CONSTRUCCIONES JE DE LA
PEÑA EN AGUASCALIENTES, S.A. DE C.V.**

NUMEROS GENERADORES

NO. DE OBRA: FSMDF 007/22
 NO. DE CONTRATO: FSMDF 009-020-024/2022
 DESCRIPCIÓN: REHABILITACIÓN DE RED DE ALCANTARILLADO CALLE 12 DE DICIEMBRE
 UBICACIÓN: COL. 28 DE ABRIL, SAN FRANCISCO DE LOS ROMO, AGS.



SAN FRANCISCO DE LOS ROMO

E S T I M A C I O N No. 1

CROQUIS

DESCRIPCIÓN DE CONCEPTO
 CARGA Y ACARREO EN CAMION AL TIRADERO OFICIAL DE MATERIAL MIXTO AL TIRADERO OFICIAL, ZONA URBANA, SUBURBANA, TERRACERIAS, ETC. (CARGA MECANICA) MEDIDO COMPACTO.

C. 16 DE SEPTIEMBRE

C. 12 DE DICIEMBRE

C. 15 DE SEPTIEMBRE

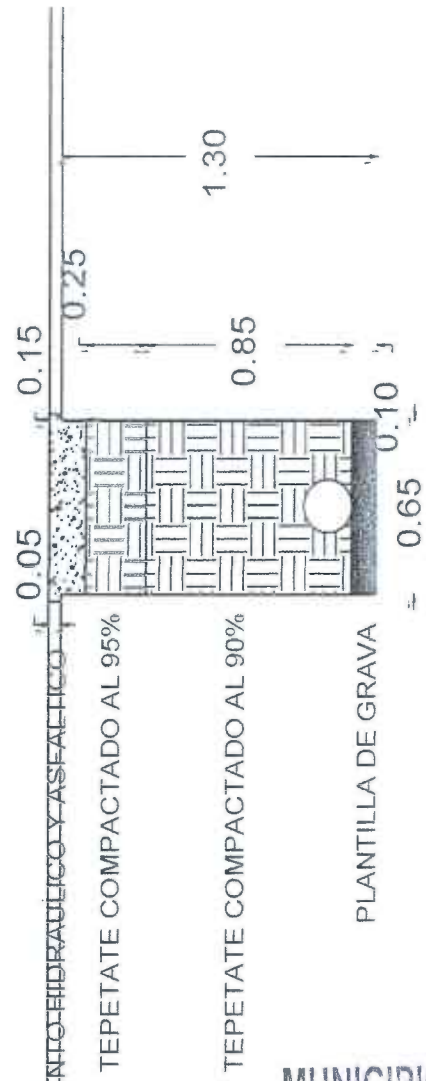

MUNICIPIO DE
 SAN FRANCISCO DE LOS ROMO
 2022
OPERADO
 OBRA INFRA ESTRUCTURA
 SOCIAL MUNICIPAL

OBSERVACIONES:

[Handwritten signature]

SUPERINTENDENTE DE OBRA
 CONSTRUCCIONES JE DE LA PEÑA EN AGUASCALIENTE
 NOMBRE Y FIRMA CONTRATISTA
 DIRECCIÓN DE OBRAS PÚBLICAS DEL MUNICIPIO DE SAN FRANCISCO DE LOS ROMO
 REPRESENTANTE DE OBRA
 C. FERNANDO LUNA MEDINA

**PROYECTOS Y CONSTRUCCIONES JE DE LA
PEÑA EN AGUASCALIENTES, S.A. DE C.V.**

NUMEROS GENERADORES



SAN FRANCISCO DE LOS ROMO

NO. DE OBRA: FISMDF 007/22
NO. DE CONTRATO: FISMDF 009-020-024/2022
DESCRIPCIÓN: REHABILITACIÓN DE RED DE ALCANTARILLADO CALLE 12 DE DICIEMBRE
UBICACIÓN: COL. 28 DE ABRIL, SAN FRANCISCO DE LOS ROMO, AGS.

E S T I M A C I O N N O. 1

FOTOGRAFIA

DESCRIPCIÓN DE CONCEPTO
CARGA Y ACARREO EN CAMION AL TIRADERO OFICIAL DE MATERIAL MIXTO AL TIRADERO OFICIAL, ZONA URBANA, SUBURBANA, TERRACERIAS, ETC. (CARGA MECANICA) MEDIDO COMPACTO.

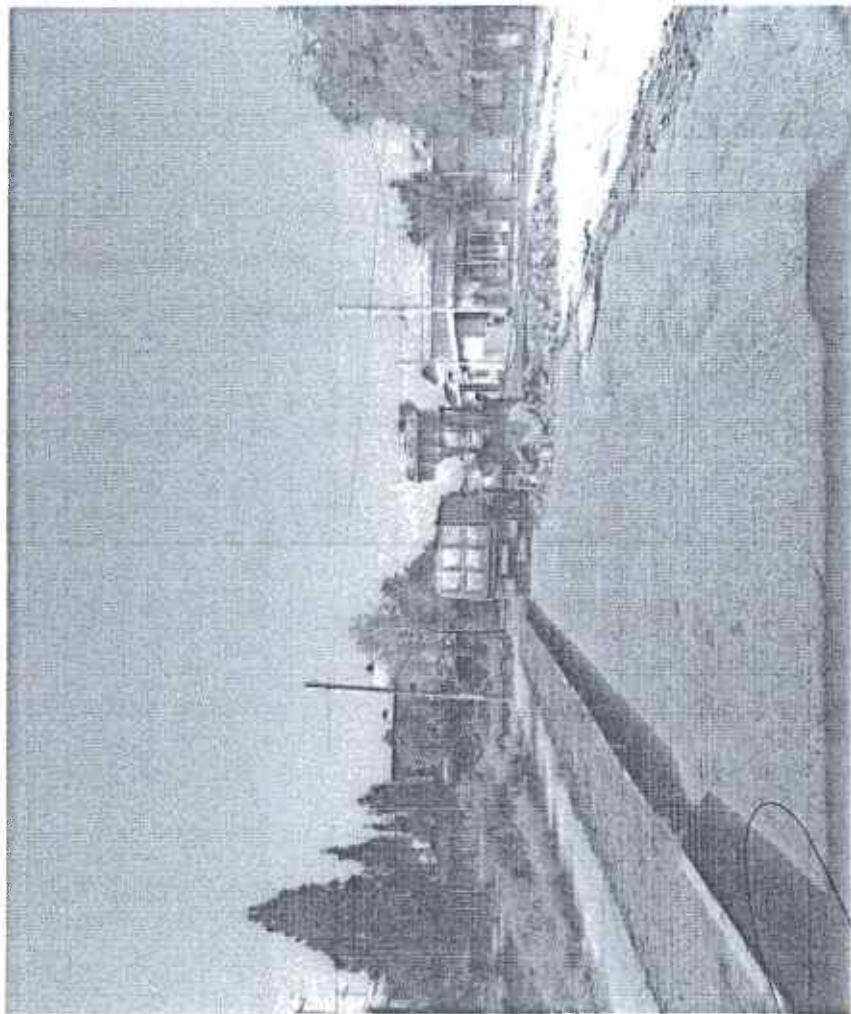

MUNICIPIO DE
SAN FRANCISCO DE LOS ROMO
2022
OPERADO
OBRA INFRA ESTRUCTURA
SOCIAL MUNICIPAL

OBSERVACIONES :

SUPERINTENDENTE DE OBRA
CONSTRUCCIONES JE DE LA PEÑA EN AGUASCALIENTE
NOMBRE Y FIRMA CONTRATISTA

RESIDENTE DE OBRA
Dirección de Obras Publicas del Municipio de San Francisco de los Romo
T.C. FERNANDO LUNA MEDINA

PROYECTOS Y CONSTRUCCIONES JE DE LA
PEÑA EN AGUASCALIENTES, S.A. DE C.V.

NUMEROS GENERADORES

NO. DE OBRA: FISDMF 007/22
 NO. DE CONTRATO: FISDMF 009-020-024/2022
 DESCRIPCIÓN: REHABILITACIÓN DE RED DE ALCANTARILLADO CALLE 12 DE DICIEMBRE
 UBICACIÓN: COL. 28 DE ABRIL, SAN FRANCISCO DE LOS ROMO, AGS.



No.	CONCEPTO	UNIDAD	LOCALIZACIÓN		LARGO	ANCHO	ALTO	EMS	RESULTADO	TOTAL	CROQUIS	FOTOGRAFIA
			SE	TRAMO								
7.-	ACARREO DE MATERIAL PRODUCTO DE EXCAVACIÓN Y/O DEMOLICIÓN EN CAMIÓN DE VOLTEO A KILOMETROS SUBSECUENTES AL TIRADERO OFICIAL AUTORIZADO MÁS CERCAÑO, VOLUMEN MEDIDO COMPACTO.	M3/KM			10.00	0.70	0.15	4.00	4.20			ANEXO
					69.90	0.70	0.05	4.00	9.79			DEMOLICION CONCRETO
					9.70	0.70	0.05	4.00	1.36			DEMOLICION ASFALTO
					6.84	0.70	0.05	4.00	0.96			
					6.36	0.70	0.05	4.00	0.89			
					9.85	0.65	1.20	4.00	30.73			EXCAVACION CONCRETO
					69.73	0.65	1.30	4.00	235.69			EXCAVACION ASFALTO
					9.54	0.65	1.30	4.00	32.25			
					6.68	0.65	1.30	4.00	22.58			
					6.20	0.65	1.30	4.00	20.96			
										TOTAL	359.39	

OBSERVACIONES:

MUNICIPIO DE
SAN FRANCISCO DE LOS ROMO
2022
OPERADO
OBRA INFRA ESTRUCTURA
SOCIAL MUNICIPAL

SUPERINTENDENTE DE OBRA
PROYECTOS Y CONSTRUCCIONES JE DE LA PEÑA EN A
NOMBRE Y FIRMA-CONTRATISTA

Dirección de Obras Públicas del Municipio de San Francisco de los Romo
RESIDENTE DE OBRA
I.C. FERNANDO LUNA MEDINA

2010-2011

2010-2011

2010-2011

2010-2011

2010-2011

PROYECTOS Y CONSTRUCCIONES JE DE LA PEÑA EN AGUASCALIENTES, S.A. DE C.V.

NUMEROS GENERADORES



GOBIERNO DEL
SAN FRANCISCO DE LOS ROMO
2017 • 2022

NO. DE OBRA: FISDMF 007/22
NO. DE CONTRATO: FISDMF 009-020-024/2022
DESCRIPCIÓN: REHABILITACIÓN DE RED DE ALC-ANTARRILLADO CALLE 12 DE DICIEMBRE
UBICACIÓN: COL. 28 DE ABRIL, SAN FRANCISCO DE LOS ROMO, AGS.

E S T I M A C I O N No. 1

CROQUIS

DESCRIPCIÓN DE CONCEPTO

ACARREO DE MATERIAL PRODUCTO DE EXCAVACIÓN Y/O DEMOLICIÓN EN CAMIÓN DE VOLTEO A KILOMETROS SUBSECUENTES AL TIRADERO OFICIAL AUTORIZADO MÁS CERCAÑO, VOLUMEN MEDIDO COMPACTO.

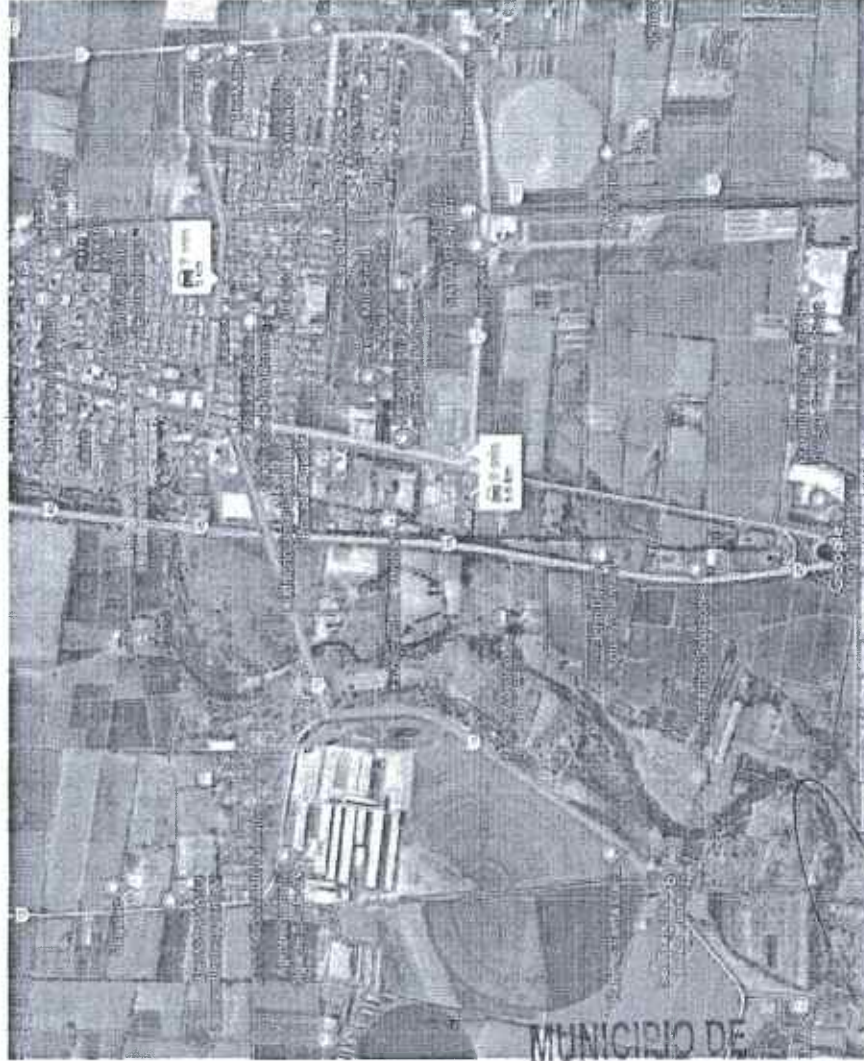

MUNICIPIO DE
SAN FRANCISCO DE LOS ROMO

2022

OPERADO
OBRA INFRA ESTRUCTURA
SOCIAL MUNICIPAL

OBSERVACIONES:

SUPERINTENDENTE DE OBRA
CONSTRUCCIONES JE DE LA PEÑA EN AGUASCALIENTE
NOMBRE Y FIRMA CONTRATISTA

Dirección de Obras Públicas del Municipio de San Francisco de los Romo
RESIDENTE DE OBRA
T.C. FERNANDO LUNA MEDINA

PROYECTOS Y CONSTRUCCIONES JE DE LA PEÑA EN AGUASCALIENTES, S.A. DE C.V.

NUMEROS GENERADORES

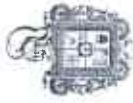

Municipio de
SAN FRANCISCO DE LOS ROMO
2021 - 2024

NO. DE OBRA: FISMDF 007/22

NO. DE CONTRATO: FISMDF 009-020-024/2022

DESCRIPCIÓN: REHABILITACIÓN DE RED DE ALCANTARILLADO CALLE 12 DE DICIEMBRE I

UBICACIÓN: COL. 28 DE ABRIL, SAN FRANCISCO DE LOS ROMO, AGS.

E S T I M A C I O N N o. 1

FOTOGRAFIA

DESCRIPCIÓN DE CONCEPTO

ACARREO DE MATERIAL PRODUCTO DE EXCAVACIÓN Y/O DEMOLICIÓN EN CAMIÓN DE VOLTEO A KILOMETROS SUBSECUENTES AL TIRADERO OFICIAL AUTORIZADO MÁS CERCANO, VOLUMEN MEDIDO COMPACTO.

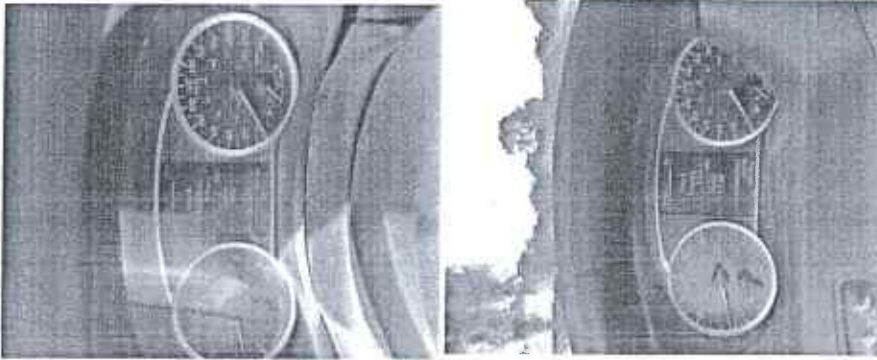

OBSERVACIONES :

SUPERINTENDENTE DE OBRA
CONSTRUCCIONES JE DE LA PEÑA EN AGUASCALIENTE
NOMBRE Y FIRMA CONTRAISTA

Dirección de Obras Públicas del Municipio de San Francisco de los Romo
RESIDENTE DE OBRA
I. C. FERNANDO LUNA MEDINA

PROYECTOS Y CONSTRUCCIONES JE DE LA
PEÑA EN AGUASCALIENTES, S.A. DE C.V.

NUMEROS GENERADORES

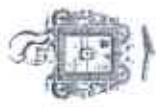

Municipio de
SAN FRANCISCO DE LOS ROMO
2014

NO. DE OBRA: FISMDF 007/22
NO. DE CONTRATO: FISMDF 009-020-024/2022
DESCRIPCIÓN: REHABILITACIÓN DE RED DE ALCANTARILLADO CALLE 12 DE DICIEMBRE E
UBICACIÓN: COL. 28 DE ABRIL, SAN FRANCISCO DE LOS ROMO, AGS.

No.	CONCEPTO	UNIDAD	LOCALIZACIÓN			LARGO	ANCHO	ALTO	PZAS	RESULTADO	TOTAL	CROQUIS	FOTOGRAFIA
			EJE	TRAMO	TIPO								
8.	CAMA Y ACOSTILLADO CON GRAVA DE 3/4" CON UN ESPESOR DE 10 CM. INCLUYE: ACOMODADO Y COMPACTADO ASI COMO ACARREO LIBRE A UNA DISTANCIA DE 20 M, FORJADO LA CONCHA PARA ASENTAMIENTO DE CAMPANA.	M3				9.71	0.65	0.10		0.63			ANEXO
						69.59	0.65	0.10		4.52			
						9.40	0.65	0.10		0.61			
						6.54	0.65	0.10		0.43			
						6.06	0.65	0.10		0.39			
											TOTAL	6.58	

MUNICIPIO DE
SAN FRANCISCO DE LOS ROMO
2022
OPERADO
OBRA INFRA ESTRUCTURA
SOCIAL MUNICIPAL

OBSERVACIONES :

SUPERINTENDENTE DE OBRA
PROYECTOS Y CONSTRUCCIONES JE DE LA PEÑA EN A
NOMBRE Y FIRMA CONTRATISTA

RENDENTE DE OBRA
Dirección de Obras Públicas del Municipio de San Francisco de los Romo
T.C. FERNANDO LUNA MEDINA

**PROYECTOS Y CONSTRUCCIONES JE DE LA
PEÑA EN AGUASCALIENTES, S.A. DE C.V.**

NUMEROS GENERADORES

NO. DE OBRA: FSMDF 007/22

NO. DE CONTRATO: FSMDF 009-020-024/2022

DESCRIPCIÓN: REHABILITACIÓN DE RED DE ALCANTARILLADO CALLE 12 DE DICIEMBRE E

UBICACIÓN: COL. 28 DE ABRIL SAN FRANCISCO DE LOS ROMO, AGS.

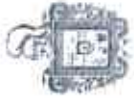

San Francisco de los Romo
AGS. 27918

E S T A D O M A C H I C O N N O

CROQUIS

DESCRIPCIÓN DE CONCEPTO
CAMA Y ACOSTILLADO CON GRAVA DE 3/4" CON UN ESPESOR DE 10 CM. INCLUYE: ACOMODADO Y COMPACTADO ASÍ COMO ACARREO LIBRE A UNA DISTANCIA DE 20 M. FORJADO LA CONCHA PARA
ASENTAMIENTO DE CAMPANA.

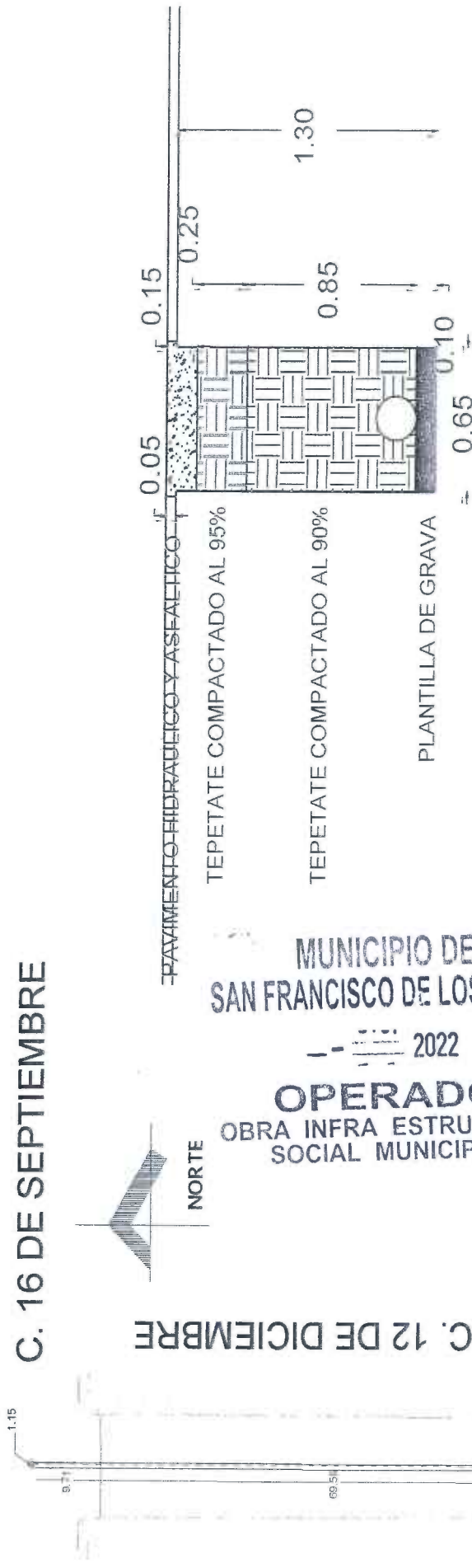

C. 16 DE SEPTIEMBRE

C. 12 DE DICIEMBRE

C. 15 DE SEPTIEMBRE

MUNICIPIO DE
SAN FRANCISCO DE LOS ROMO

2022
OPERADO
OBRA INFRA ESTRUCTURA
SOCIAL MUNICIPAL

[Signature]

OBSERVACIONES:

SUPERINTENDENTE DE OBRA
CONSTRUCCIONES JE DE LA PEÑA EN AGUASCALIENTE
NOMBRE Y FIRMA-CONTRATISTA

RESIDENTE DE OBRA
Municipio de San Francisco de los Romo
Dirección de Obras Públicas
T.C. FERNANDO LUNA MEDINA

**PROYECTOS Y CONSTRUCCIONES JE DE LA
PEÑA EN AGUASCALIENTES, S.A. DE C.V.**

NUMEROS GENERADORES



Municipio de
SAN FRANCISCO DE LOS ROMO
1925 • 2022

NO. DE OBRA: FISMDF 007/22

NO. DE CONTRATO: FISMDF 009-020-024/2022

DESCRIPCIÓN: REHABILITACIÓN DE RED DE ALCANTARILLADO CALLE 12 DE DICIEMBRE I

UBICACIÓN: COL. 28 DE ABRIL, SAN FRANCISCO DE LOS ROMO, AGS.

E S T I M A C I O N N O

FOTOGRAFIA

DESCRIPCIÓN DE CONCEPTO

CAMA Y ACOSTILLADO CON GRAVA DE 3/4" CON UN ESPESOR DE 10 CM. INCLUYE: ACOMODADO Y COMPACTADO ASÍ COMO ACARREO LIBRE A UNA DISTANCIA DE 20 M, FORJADO LA CONCHA PARA ASENTAMIENTO DE CAMPANA.

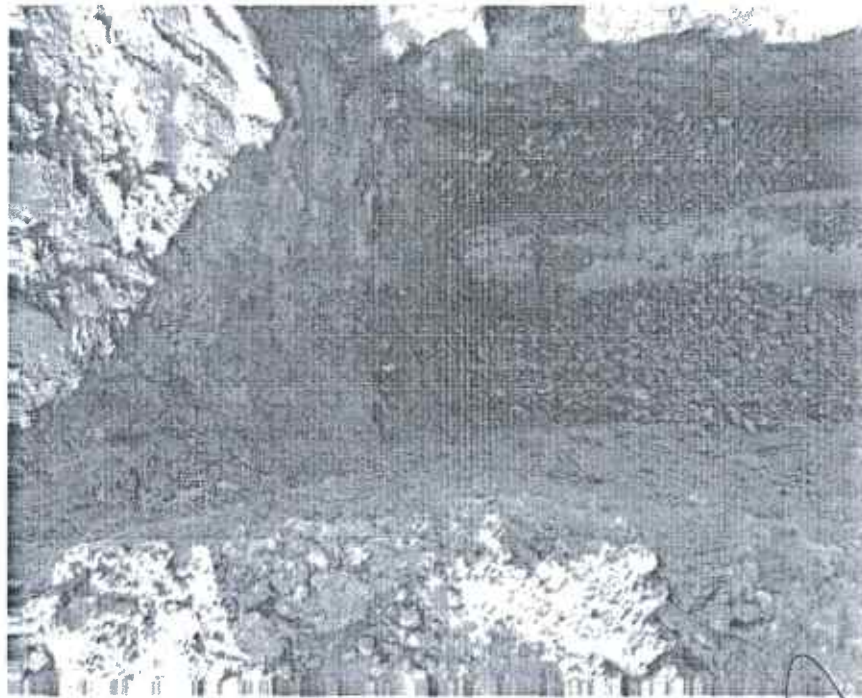

**MUNICIPIO DE
SAN FRANCISCO DE LOS ROMO**

2022

OPERADO
OBRA INFRA ESTRUCTURA
SOCIAL MUNICIPAL

OBSERVACIONES :

SUPERINTENDENTE DE OBRA
CONSTRUCCIONES JE DE LA PEÑA EN AGUASCALIENTE
NOMBRE Y FIRMA CONTRATISTA

RESIDENTE DE OBRA

Dirección de Obras Públicas del Municipio de San Francisco de los Romo

T.C. FERNANDO LUNA MEDINA

PROYECTOS Y CONSTRUCCIONES JE DE LA PEÑA EN AGUASCALIENTES, S.A. DE C.V.

NUMEROS GENERADORES

NO. DE OBRA: FISMDF 007/22
 NO. DE CONTRATO: FISMDF-009-020-024/2022
 DESCRIPCIÓN: REHABILITACIÓN DE RED DE ALCANTARILLADO. CALLE 12 DE DICIEMBRE I
 UBICACIÓN: COL. 28 DE ABRIL, SAN FRANCISCO DE LOS ROMO, AGS.

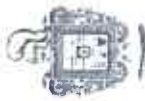

SAN FRANCISCO DE LOS ROMO

E S T I M A C I O N N O.

CROQUIS

DESCRIPCIÓN DE CONCEPTO

RELLENO DE TEPETATE COMPACTADO AL 90% DE SU PYSM CON BAILARINA EN CAPAS DE HASTA 20 cm. DE ESPESOR. INCLUYE: SUMINISTRO DE TEPETATE, AGUA LE NECESARIA, MEDIDO COMPACTO, SELECCIÓN DEL MATERIAL, TENIDO, PAPEADO DE MATERIAL, ACARREOS DENTRO DE LA OBRA, LIMPIEZAS.

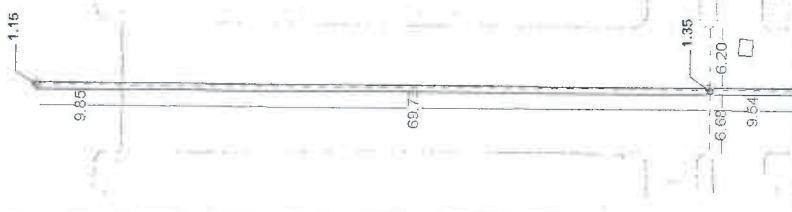

C. 16 DE SEPTIEMBRE

C. 12 DE DICIEMBRE

C. 15 DE SEPTIEMBRE

MUNICIPIO DE SAN FRANCISCO DE LOS ROMO

OPERADO
 OBRA INFRA ESTRUCTURA SOCIAL MUNICIPAL

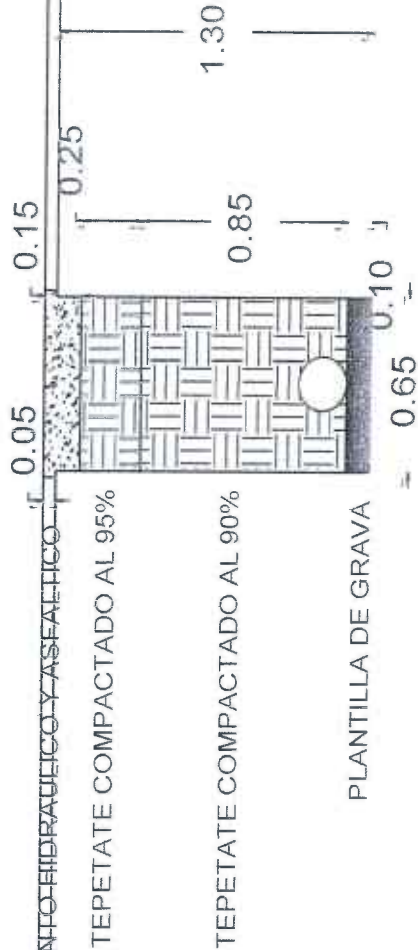

OBSERVACIONES:

(Handwritten signature and notes)

SUPERINTENDENTE DE OBRA
 CONSTRUCCIONES JE DE LA PEÑA EN AGUASCALIENTE
 NOMBRE Y FIRMA CONTRATISTA

RESIDENTE DE OBRA
 Dirección de Obras Públicas del Municipio de San Francisco de los Romo
 T.C. FERNANDO LUNA MEDINA

PROYECTOS Y CONSTRUCCIONES JE DE LA PEÑA EN AGUASCALIENTES, S.A. DE C.V.

NUMEROS GENERADORES



GOBIERNO DEL ESTADO DE
SAN FRANCISCO DE LOS ROMO
2021 • 2024

NO. DE OBRA: FISMDF 007/22
NO. DE CONTRATO: FISMDF 009-020-024/2022
DESCRIPCIÓN: REHABILITACIÓN DE RED DE ALCANTARILLADO CALLE 12 DE DICIEMBRE I
UBICACIÓN: COL. 28 DE ABRIL, SAN FRANCISCO DE LOS ROMO, AGS.

E S T I M A C I O N N o. 1

FOTOGRAFIA

DESCRIPCIÓN DE CONCEPTO

RELLENO DE TEPETATE COMPACTADO AL 90% DE SU PYSM CON BAILLARINA EN CAPAS DE HASTA 20 cm. DE ESPESOR. INCLUYE: SUMINISTRO DE TEPETATE, AGUA LE NECESARIA, MEDIDO COMPACTO, SELECCIÓN DEL MATERIAL, TENIDO, PAPEADO DE MATERIAL, ACARREOS DENTRO DE LA OBRA, LIMPIEZAS.

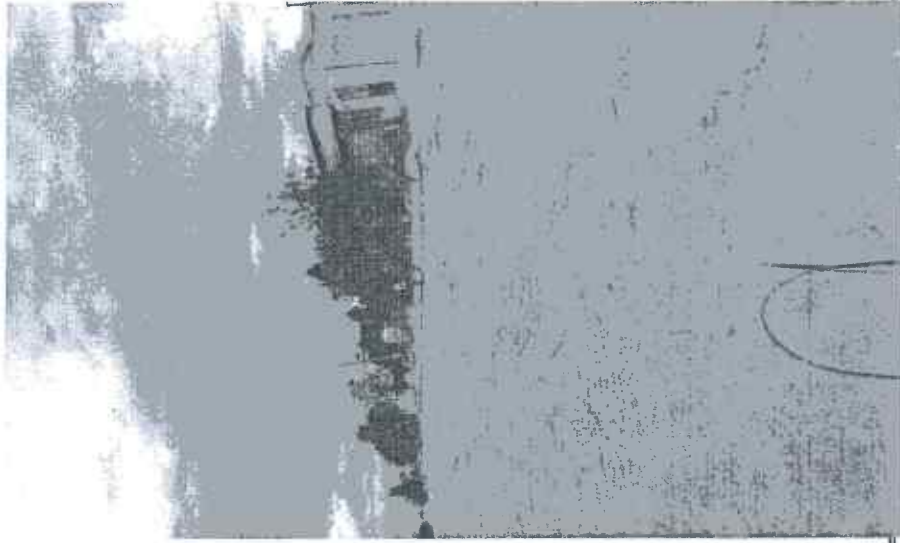

OBSERVACIONES:

SUPERINTENDENTE DE OBRA
CONSTRUCCIONES JE DE LA PEÑA EN AGUASCALIENTE
NOMBRE Y FIRMA CONTRATISTA

Dirección de Obras Públicas del Municipio de San Francisco de los Rómos
RESIDENTE DE OBRA
T.C. FERNANDO LUNA MEDINA

PROYECTOS Y CONSTRUCCIONES JE DE LA PEÑA EN AGUASCALIENTES, S.A. DE C.V.

NUMEROS GENERADORES

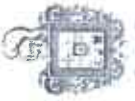

SAN FRANCISCO DE LOS ROMO
GOBIERNO DEL ESTADO DE AGUASCALIENTES

NO. DE OBRA: FSMDF 007/22
 NO. DE CONTRATO: FSMDF 009-020-024/2022
 DESCRIPCIÓN: REHABILITACIÓN DE RED DE ALCANTARILLADO CALLE 12 DE DICIEMBRE I
 UBICACIÓN: COL. 28 DE ABRIL, SAN FRANCISCO DE LOS ROMO, AGS.

No.	CONCEPTO	UNIDAD	LOCALIZACIÓN		LARGO	ANCHO	ALTO	PZAS	RESULTADO	TOTAL	CROQUIS	FOTOGRAFIA
			EJE	TRAMO								
10.	RELLENO DE TEPETATE COMPACTADO AL 95% DE SU PYSM CON BAILARINA EN CAPAS DE HASTA 20 cm. DE ESPESOR. INCLUYE: SUMINISTRO DE TEPETATE, AGUA LE NECESARIA, MEDIDO COMPACTO, SELECCIÓN DEL MATERIAL, TENIDO, PAPEADO DE MATERIAL, ACARREOS DENTRO DE LA OBRA, LIMPIEZAS.	M3			9.85	0.65	0.25		1.60			ANEXO
					69.73	0.65	0.25		11.33			CONCRETO
					9.54	0.65	0.25		1.55			ASFALTO
					6.68	0.65	0.25		1.09			
					6.20	0.65	0.25		1.01			
									TOTAL	16.58		

MUNICIPIO DE
 SAN FRANCISCO DE LOS ROMO
 2022
OPERADO
 OBRA INFRA ESTRUCTURA
 SOCIAL MUNICIPAL

OBSERVACIONES:

SUPERINTENDENTE DE OBRA
 PROYECTOS Y CONSTRUCCIONES JE DE LA PEÑA EN A
 NOMBRE Y FIRMA CONTRATISTA
 RESIDENTE DE OBRA
 Municipio de San Francisco de los Rómos
 T.C. FERNANDO LUNA MEDINA
 Dirección de Obras Públicas del

**PROYECTOS Y CONSTRUCCIONES JE DE LA
PEÑA EN AGUASCALIENTES, S.A. DE C.V.**

NUMEROS GENERADORES

NO. DE OBRA: FSMDF 007/22
 NO. DE CONTRATO: FSMDF 009-020-024/2022
 DESCRIPCIÓN: REHABILITACIÓN DE RED DE ALCANTARILLADO CALLE 12 DE DICIEMBRE
 UBICACIÓN: COL. 28 DE ABRIL- SAN FRANCISCO DE LOS ROMO, AGS.



San Francisco de los Romo
 AGS. 2012

E S T I M A C I O N N O. 1
CROQUIS

DESCRIPCIÓN DE CONCEPTO
 RELLENO DE TEPETATE COMPACTADO AL 95% DE SU PVSM CON BAILARINA EN CAPAS DE HASTA 20 cm. DE ESPESOR. INCLUYE: SUMINISTRO DE TEPETATE, AGUA LE NECESARIA, MEDIDO COMPACTO, SELECCIÓN DEL MATERIAL, TENIDO, PAPEADO DE MATERIAL, ACARREOS DENTRO DE LA OBRA, LIMPIEZA.

C. 16 DE SEPTIEMBRE

1.15

9.85



C. 12 DE DICIEMBRE

0.05

0.15

0.25

69.73

TEPETATE COMPACTADO AL 95%

0.85

1.30

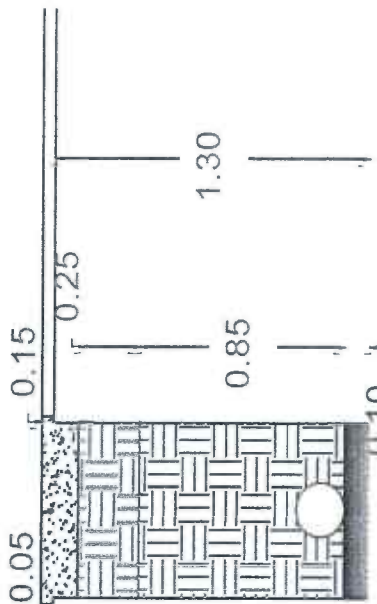

PLANTA DE GRAVA

MUNICIPIO DE
 SAN FRANCISCO DE LOS ROMO
 2022
OPERADO
 OBRA INFRA ESTRUCTURA
 SOCIAL MUNICIPAL

C. 15 DE SEPTIEMBRE

1.35

6.68

9.54

OBSERVACIONES:

SUPERINTENDENTE DE OBRA
 CONSTRUCCIONES JE DE LA PEÑA EN AGUASCALIENTES
 NOMBRE Y FIRMA CONTRATISTA

RESIDENTE DE OBRA
 Municipio de San Francisco de los Romo
 I.C. FERNANDO LUNA MEDINA

Dirección de Obras Públicas

PROYECTOS Y CONSTRUCCIONES JE DE LA PEÑA EN AGUASCALIENTES, S.A. DE C.V.

NUMEROS GENERADORES



Asociación Municipal de San Francisco de los Romo
2017 - 2022

NO. DE OBRA: FISMDF 007/22
NO. DE CONTRATO: FISMDF 009-020-024/2022
DESCRIPCIÓN: REHABILITACIÓN DE RED DE ALCANTARILLADO CALLE 12 DE DICIEMBRE I
UBICACIÓN: COL. 28 DE ABRIL, SAN FRANCISCO DE LOS ROMO, AGS.

FOTOGRAFIA

DESCRIPCIÓN DE CONCEPTO

RELLENO DE TEPETATE COMPACTADO AL 95% DE SU PVSM CON BAILARINA EN CAPAS DE HASTA 20 cm. DE ESPESOR. INCLUYE: SUMINISTRO DE TEPETATE, AGUA LE NECESARIA, MEDIDO COMPACTO, SELECCIÓN DEL MATERIAL, TENIDO, PAPEADO DE MATERIAL, ACARREOS DENTRO DE LA OBRA, LIMPIEZA.

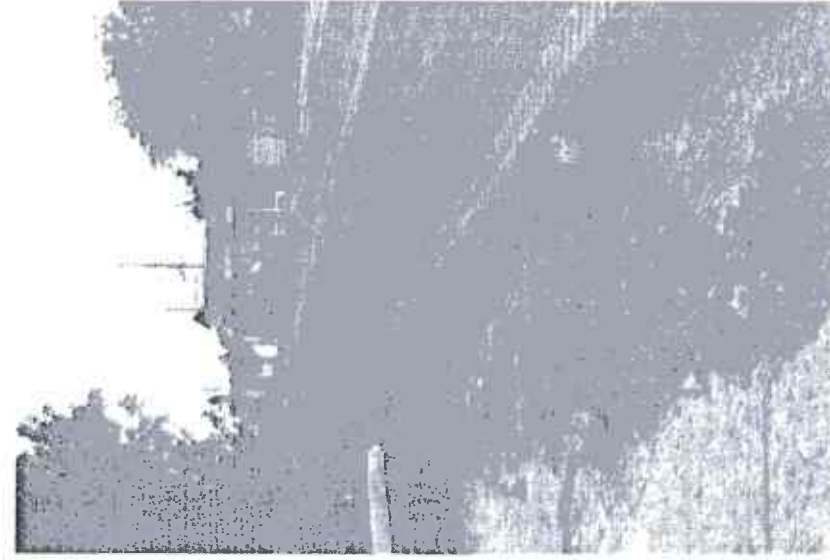

OBSERVACIONES:

SUPERINTENDENTE DE OBRA
CONSTRUCCIONES JE DE LA PEÑA EN AGUASCALIENTES
NOMBRE Y FIRMA CONTRATISTA

REPRESENTANTE DE OBRA

Dirección de Obras Públicas del Municipio de San Francisco de los Romo

T.C. FERNANDO LUINA MEDINA

PROYECTOS Y CONSTRUCCIONES JE DE LA PEÑA EN AGUASCALIENTES, S.A. DE C.V.

NUMEROS GENERADORES



MUNICIPIO DE SAN FRANCISCO DE LOS ROMO
2017 - 2022

NO. DE OBRA: FISMDF 007/22
 NO. DE CONTRATO: FISMDF 009-020-024/2022
 DESCRIPCIÓN: REHABILITACIÓN DE RED DE ALCANTARILLADO CALLE 12 DE DICIEMBRE I
 UBICACIÓN: COL. 28 DE ABRIL, SAN FRANCISCO DE LOS ROMO, AGS.

No.	CONCEPTO	UNIDAD	LOCALIZACIÓN		LARGO	ANCHO	ALTO	PZAS	RESULTADO	TOTAL	CROQUIS	FOTOGRAFIA
			EJE	TRAMO								
11.	SUMINISTRO E INSTALACIÓN DE TUBERÍA DE P.V.C. SERIE 20 PARA ALCANTARILLADO DE 8" (200 MM) DE DIÁMETRO CON SISTEMA DE ESPIGA Y CAMPANA. INCLUYE: EMPAQUES Y LUBRICANTE.	M			80.50				80.50			ANEXO
					10.00				10.00			
					7.50				7.50			
					7.50				7.50			
										TOTAL		105.50

MUNICIPIO DE
 SAN FRANCISCO DE LOS ROMO
 2022
OPERADO
 OBRA INFRA ESTRUCTURA
 SOCIAL MUNICIPAL

OBSERVACIONES:

SUPERINTENDENTE DE OBRA
 PROYECTOS Y CONSTRUCCIONES JE DE LA PEÑA EN A
 NOMBRE Y FIRMA CONTRATISTA
 DIRECTOR DE OBRAS PÚBLICAS DEL MUNICIPIO DE SAN FRANCISCO DE LOS ROMO
 C. FERNANDO LUNA MEDINA

PROYECTOS Y CONSTRUCCIONES JE DE LA PEÑA EN AGUASCALIENTES, S.A. DE C.V.

NUMEROS GENERADORES



SAN FRANCISCO DE LOS ROMO

NO. DE OBRA: FISMDF 007/22
 NO. DE CONTRATO: FISMDF 009-020-024/2022
 DESCRIPCIÓN: REHABILITACIÓN DE RED DE ALCANTARILLADO CALLE 12 DE DICIEMBRE
 UBICACIÓN: COL. 28 DE ABRIL, SAN FRANCISCO DE LOS ROMO, AGS.

E S T I M A C I O N N O. 1



OBSERVACIONES:

SUPERINTENDENTE DE OBRA
 CONSTRUCCIONES JE DE LA PEÑA EN AGUASCALIENTE
 NOMBRE Y FIRMA: CONTRARISTA

Dirección de Obras Públicas del Municipio de San Francisco de los Romo
 T.C. FERNANDO LUNA MEDINA

**PROYECTOS Y CONSTRUCCIONES JE DE LA
PEÑA EN AGUASCALIENTES, S.A. DE C.V.**

NUMEROS GENERADORES



SAN FRANCISCO DE LOS ROMO

FISDMF 007/22

NO. DE OBRA:

FISDMF 009-020-024/2022

NO. DE CONTRATO:

DESCRIPCIÓN: REHABILITACIÓN DE RED DE ALCANTARILLADO CALLE 12 DE DICIEMBRE I

UBICACIÓN: COL. 28 DE ABRIL, SAN FRANCISCO DE LOS ROMO, AGS.

E S T I M A C I O N N O

FOTOGRAFIA

DESCRIPCIÓN DE CONCEPTO

SUMINISTRO E INSTALACIÓN DE TUBERÍA DE P.V.C. SERIE 20 PARA ALCANTARILLADO DE 8" (200 MM) DE DIÁMETRO CON SISTEMA DE ESPIGA Y CAMPANA. INCLUYE: EMPAQUES Y LUBRICANTE.

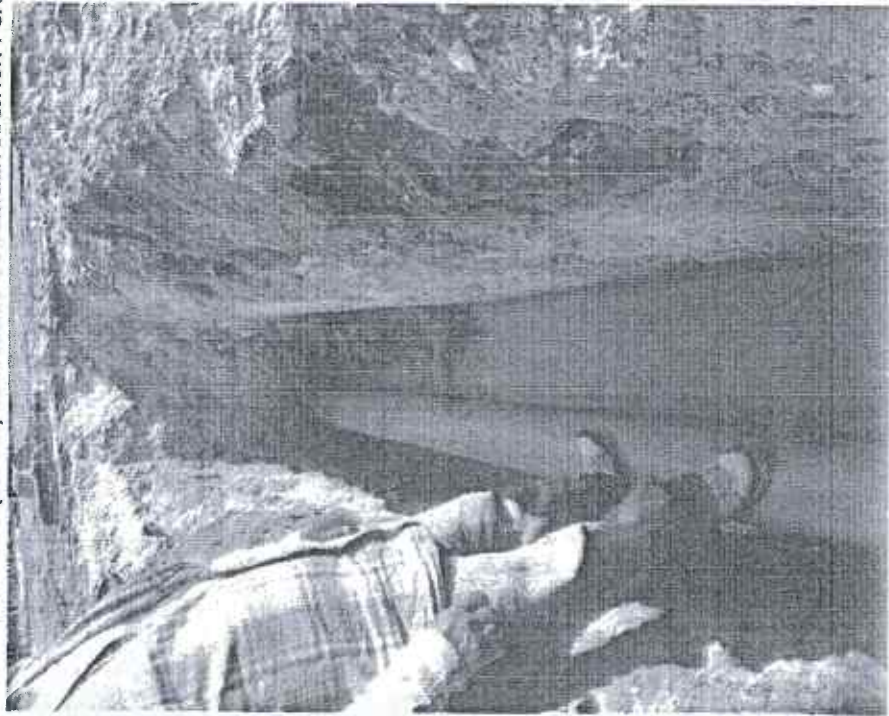

MUNICIPIO DE
SAN FRANCISCO DE LOS ROMO

2022

OPERADO
OBRA INFRA ESTRUCTURA
SOCIAL MUNICIPAL

OBSERVACIONES:

SUPERINTENDENTE DE OBRA
CONSTRUCCIONES JE DE LA PEÑA EN AGUASCALIENTE
NOMBRE Y FIRMA CONTRATISTA

RESIDENTE DE OBRA
Municipio de San Francisco de los Romo
T. FERNANDO LUNA MEDINA

PROYECTOS Y CONSTRUCCIONES JE DE LA PEÑA EN AGUASCALIENTES, S.A. DE C.V.

NUMEROS GENERADORES



Municipio de San Francisco de los Romo
SAN FRANCISCO DE LOS ROMO

NO. DE OBRA: FISMDF 007/22
 NO. DE CONTRATO: FISMDF 009-020-024/2022
 DESCRIPCIÓN: REHABILITACIÓN DE RED DE ALCANTARILLADO CALLE 12 DE DICIEMBRE I
 UBICACIÓN: COL. 28 DE ABRIL, SAN FRANCISCO DE LOS ROMO, AGS.

E S T I M A C I O N G E N E R A L

No.	CONCEPTO	UNIDAD	LOCALIZACIÓN		LARGO	ANCHO	ALTO	PZAS	RESULTADO	TOTAL	CROQUIS	FOTOGRAFIA
			IJE	TRAMO								
12.	CONEXION DE TUBERIA DE PVC DE 8.00" A 12.00" A POZO DE VISITA EXISTENTE, CONEXIÓN Y NIVELACIÓN DE TUBO, RESANE DE MURO, APLANADO INTERIOR, ACABADO PULIDO, LIMPIEZA Y RETIRO DE ESCOMBRO	PIEZA						5.00	5.00			ANEXO
TOTAL										5.00		

MUNICIPIO DE
 SAN FRANCISCO DE LOS ROMO
 2022
OPERADO
 OBRA INFRA ESTRUCTURA
 SOCIAL MUNICIPAL

OBSERVACIONES:

[Handwritten signature]

RESIDENTE DE OBRA
 T.C. FERNANDO LUNA MEDINA
 Dirección de Obras Públicas del Municipio de San Francisco de los Romo

SUPERINTENDENTE DE OBRA
 PROYECTOS Y CONSTRUCCIONES JE DE LA PEÑA EN A
 NOMBRE Y FIRMA CONTRATISTA

**PROYECTOS Y CONSTRUCCIONES JE DE LA
PEÑA EN AGUASCALIENTES, S.A. DE C.V.**

NUMEROS GENERADORES



Ayuntamiento de
SAN FRANCISCO DE LOS ROMO
2023 • 2024

NO. DE OBRA: FISMDF 007/22

NO. DE CONTRATO: FISMDF 009-020-024/2022

DESCRIPCIÓN: REHABILITACIÓN DE RED DE ALCANTARILLADO CALLE 12 DE DICIEMBRE I

UBICACIÓN: COL. 28 DE ABRIL, SAN FRANCISCO DE LOS ROMO, AGS.

E S T I M A C I O N No. 1

CROQUIS

DESCRIPCIÓN DE CONCEPTO

CONEXIÓN DE TUBERÍA DE PVC DE 8.00" A 12.00" A POZO DE VISITA EXISTENTE, CONEXIÓN Y NIVELACIÓN DE PUÑO, RESANE DE MURO, APLANADO INTERIOR, ACABADO PULIDO, LIMPIEZA Y RETIRO DE ESCOMBRO

C. 16 DE SEPTIEMBRE



C. 12 DE DICIEMBRE

MUNICIPIO DE
SAN FRANCISCO DE LOS ROMO

2022

OPERADO
OBRA INFRA ESTRUCTURA
SOCIAL MUNICIPAL

C. 15 DE SEPTIEMBRE

OBSERVACIONES:

SUPERINTENDENTE DE OBRA
CONSTRUCCIONES JE DE LA PEÑA EN AGUASCALIENTE
NOMBRE Y FIRMA CONTRATISTA

Dirección de Obras Públicas del Municipio de San Francisco de los Romo
RESIDENTE DE OBRA
T.C. FERNANDO LUNA MEDINA

**PROYECTOS Y CONSTRUCCIONES JE DE LA
PEÑA EN AGUASCALIENTES, S.A. DE C.V.**

NUMEROS GENERADORES



MUNICIPIO DE SAN FRANCISCO DE LOS ROMO

NO. DE OBRA: FISMDF 007/22

NO. DE CONTRATO: FISMDF 009-020-024/2022

DESCRIPCIÓN: REHABILITACIÓN DE RED DE ALCANTARILLADO CALLE 12 DE DICIEMBRE I

UBICACIÓN: COL. 28 DE ABRIL, SAN FRANCISCO DE LOS ROMO, AGS.

B S E M A C G N M

FOTOGRAFIA

DESCRIPCIÓN DE CONCEPTO

CONEXIÓN DE TUBERÍA DE PVC DE 8.00" A 12.00" A POZO DE VISITA EXISTENTE, CONEXIÓN Y NIVELACIÓN DE TUBO, RESANE DE MURO, APLANADO INTERIOR, ACABADO PULIDO, LIMPIEZA Y RETIRO DE ESCOMBRO

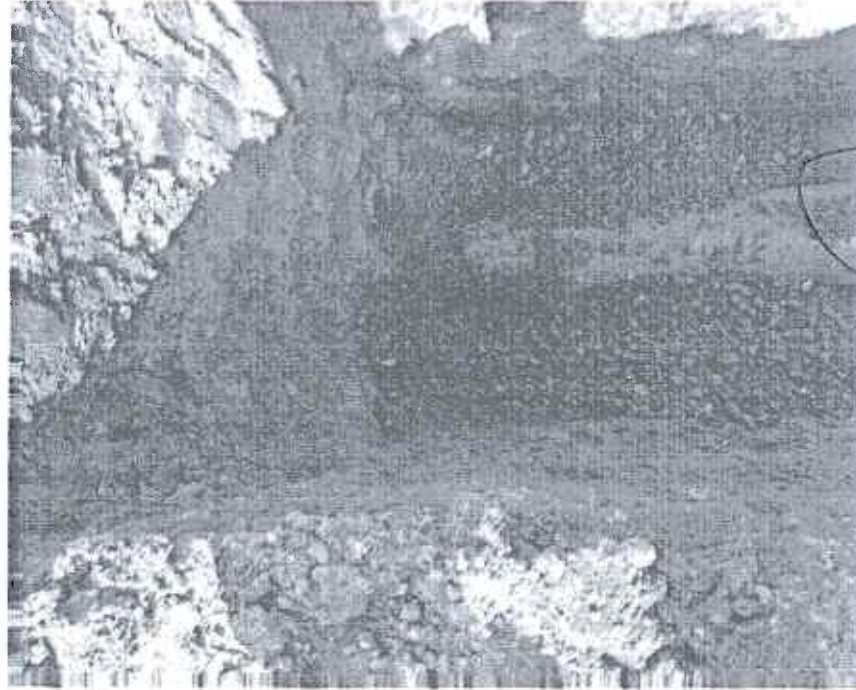
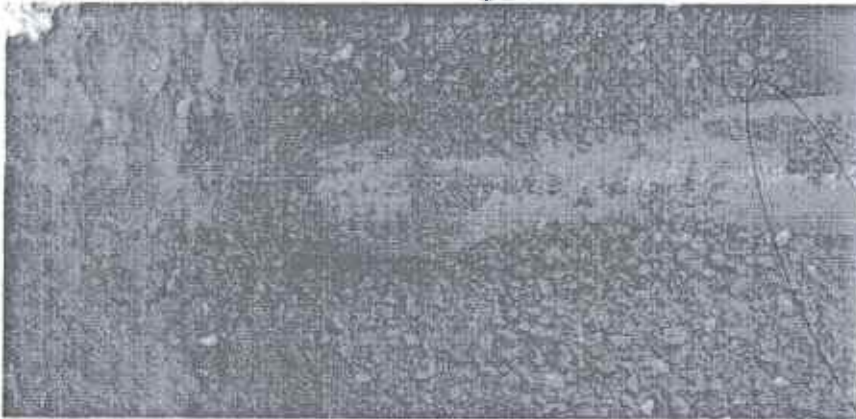

MUNICIPIO DE
SAN FRANCISCO DE LOS ROMO

2022

OPERADO
OBRA INFRA ESTRUCTURA
SOCIAL MUNICIPAL

OBSERVACIONES:

SUPERINTENDENTE DE OBRA
CONSTRUCCIONES JE DE LA PEÑA EN AGUASCALIENTE
NOMBRE Y FIRMA CONTRATISTA

RESIDENTE DE OBRA
Dirección de Obras Públicas del Municipio de San Francisco de los Romo
T.C. FERNANDO LUNA MEDINA

**PROYECTOS Y CONSTRUCCIONES JE DE LA
PEÑA EN AGUASCALIENTES, S.A. DE C.V.**

NUMEROS GENERADORES

NO. DE OBRA: FIS MDF 007/22
 NO. DE CONTRATO: FIS MDF 009-020-024/2022
 DESCRIPCIÓN: REHABILITACIÓN DE RED DE ALCANTARILLADO CALLE 12 DE DICIEMBRE I
 UBICACIÓN: COL. 28 DE ABRIL, SAN FRANCISCO DE LOS ROMO, AGS.



SAN FRANCISCO DE LOS ROMO
 AGUASCALIENTES, COAHUILA DE ZARAGOZA
 C.P. 22100

E S T I M A C I O N N O.

CROQUIS

DESCRIPCIÓN DE CONCEPTO

LIMPIA, TRAZO Y NIVELACIÓN DEL TERRENO CON EQUIPO TOPOGRÁFICO. INCLUYE EQUIPO TOPOGRÁFICO NECESARIO, SEÑALIZACIÓN DEL BANCO Y PUNTOS QUE SE REQUIERAN EN LA NIVELACIÓN, RENIVELACIONES NECESARIAS, MANTENIMIENTO DE NIVELES, LIMPIEZAS GRUESAS.

C. 16 DE SEPTIEMBRE



C. 15 DE SEPTIEMBRE

MUNICIPIO DE
 SAN FRANCISCO DE LOS ROMO
 2022
OPERADO
 OBRA INFRA ESTRUCTURA
 SOCIAL MUNICIPAL

OBSERVACIONES:

SUPERINTENDENTE DE OBRA
 CONSTRUCCIONES JE DE LA PEÑA EN AGUASCALIENTE
 NOMBRE Y FIRMA CONTRATISTA

[Handwritten signature]

DIRECCIÓN DE OBRAS PÚBLICAS DEL MUNICIPIO DE SAN FRANCISCO DE LOS ROMO
 T.C. FERNANDO LUNA MEDINA

RESPONSABLE DE OBRA

**PROYECTOS Y CONSTRUCCIONES JE DE LA
PEÑA EN AGUASCALIENTES, S.A. DE C.V.**

NUMEROS GENERADORES



SAN FRANCISCO DE LOS ROMO
Municipio de
2012 - 2015

NO. DE OBRA: FISMDF 007/22
NO. DE CONTRATO: FISMDF 009-020-024/2022
DESCRIPCIÓN: REHABILITACIÓN DE RED DE ALCANTARILLADO CALLE 12 DE DICIEMBRE I
UBICACIÓN: COL. 28 DE ABRIL, SAN FRANCISCO DE LOS ROMO, AGS.

E S T I M A C I O N N.º

FOTOGRAFIA

DESCRIPCIÓN DE CONCEPTO

LIMPIA, TRAZO Y NIVELACIÓN DEL TERRENO CON EQUIPO TOPOGRÁFICO. INCLUYE: EQUIPO TOPOGRÁFICO NECESARIO, SEÑALIZACIÓN DEL BANCO Y PUNTOS QUE SE REQUIERAN EN LA NIVELACIÓN, RENIVELACIONES NECESARIAS, MANTENIMIENTO DE NIVELES, LIMPIEZAS GRUESAS.

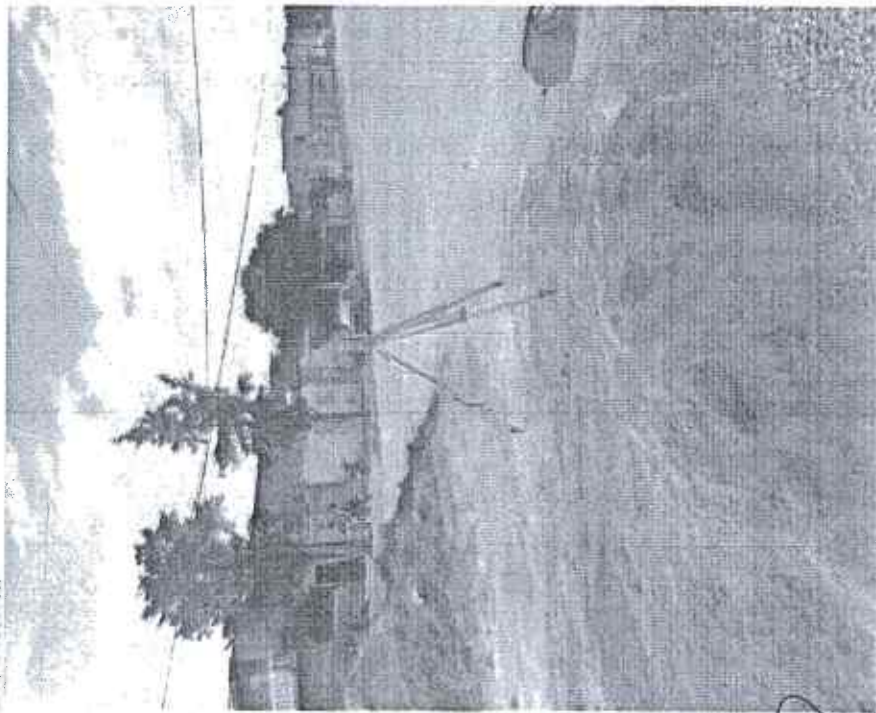

MUNICIPIO DE
SAN FRANCISCO DE LOS ROMO

2022

OPERADO
OBRA INFRA ESTRUCTURA
SOCIAL MUNICIPAL

OBSERVACIONES :

SUPERINTENDENTE DE OBRA
CONSTRUCCIONES JE DE LA PEÑA EN AGUASCALIENTE
NOMBRE Y FIRMA CONTRATISTA

RESIDENTE DE OBRA
T.C. FERNANDO LUNA MEDINA

Dirección de Obras Públicas del Municipio de San Francisco de los Romo

THE UNIVERSITY OF
MICHIGAN LIBRARY
ANN ARBOR, MICHIGAN
48106-1000

**PROYECTOS Y CONSTRUCCIONES JE DE LA
PEÑA EN AGUASCALIENTES, S.A. DE C.V.**

NUMEROS GENERADORES

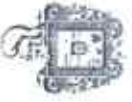

SAN FRANCISCO DE LOS ROMO
2005 - 2012

NO. DE OBRA: FISMDF 007/22
 NO. DE CONTRATO: FISMDF 009-020-024/2022
 DESCRIPCIÓN: REHABILITACIÓN DE RED DE ALCANTARILLADO CALLE 12 DE DICIEMBRE
 UBICACIÓN: COL. 28 DE ABRIL, SAN FRANCISCO DE LOS ROMO, AGS.

E S T I M A C I O N N.º. 1

CROQUIS

DESCRIPCIÓN DE CONCEPTO

DEMOLICION A MAQUINA DE PAVIMENTO (CONCRETO, ASFALTO Y/O EMPEDRADO) EXISTENTE Y/O BANQUETA (DE HASTA 15 cm DE ESPESOR PROMEDIO). INCLUYE: ACARREOS DENTRO DE LA OBRA (PRIMERA ESTACION), LIMPIEZA.

C. 16 DE SEPTIEMBRE



C. 12 DE DICIEMBRE

MUNICIPIO DE
SAN FRANCISCO DE LOS ROMO
2022
OPERADO
OBRA INFRA ESTRUCTURA
SOCIAL MUNICIPAL

C. 15 DE SEPTIEMBRE

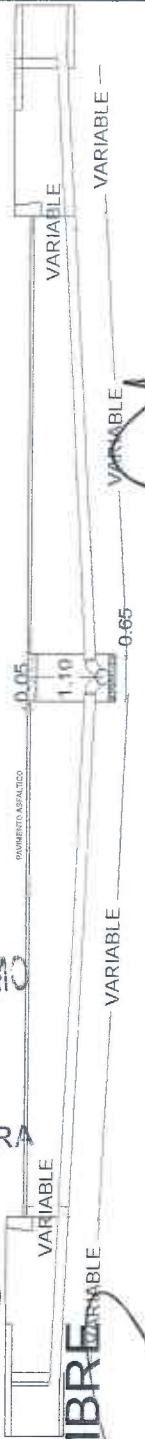

OBSERVACIONES:

SUPERINTENDENTE DE OBRA
CONSTRUCCIONES JE DE LA PEÑA EN AGUASCALIENTI
NOMBRE Y FIRMA CONTRATISTA

RESPONSABLE DE OBRA
Municipio de San Francisco de los Romo
T.C. FERNANDO LUNA MEDINA

Dirección de Obras Públicas

**PROYECTOS Y CONSTRUCCIONES JE DE LA
PEÑA EN AGUASCALIENTES, S.A. DE C.V.**

NUMEROS GENERADORES



SAN FRANCISCO DE LOS ROMO

NO. DE OBRA: FISMDF 007/22

NO. DE CONTRATO: FISMDF 009-020-024/2022

DESCRIPCIÓN: REHABILITACIÓN DE RED DE ALCANTARILLADO CALLE 12 DE DICIEMBRE I

UBICACIÓN: COL. 28 DE ABRIL, SAN FRANCISCO DE LOS ROMO, AGS.

E S T I M A C I O N N O.

FOTOGRAFIA

DESCRIPCIÓN DE CONCEPTO

DEMOLICIÓN A MAQUINA DE PAVIMENTO (CONCRETO, ASFALTO Y/O EMPEDRADO) EXISTENTE Y/O BANQUETA (DE HASTA 15 cm DE ESPESOR PROMEDIO). INCLUYE: ACARREOS DENTRO DE LA OBRA (PRIMERA ESTACIÓN), LIMPIEZA.

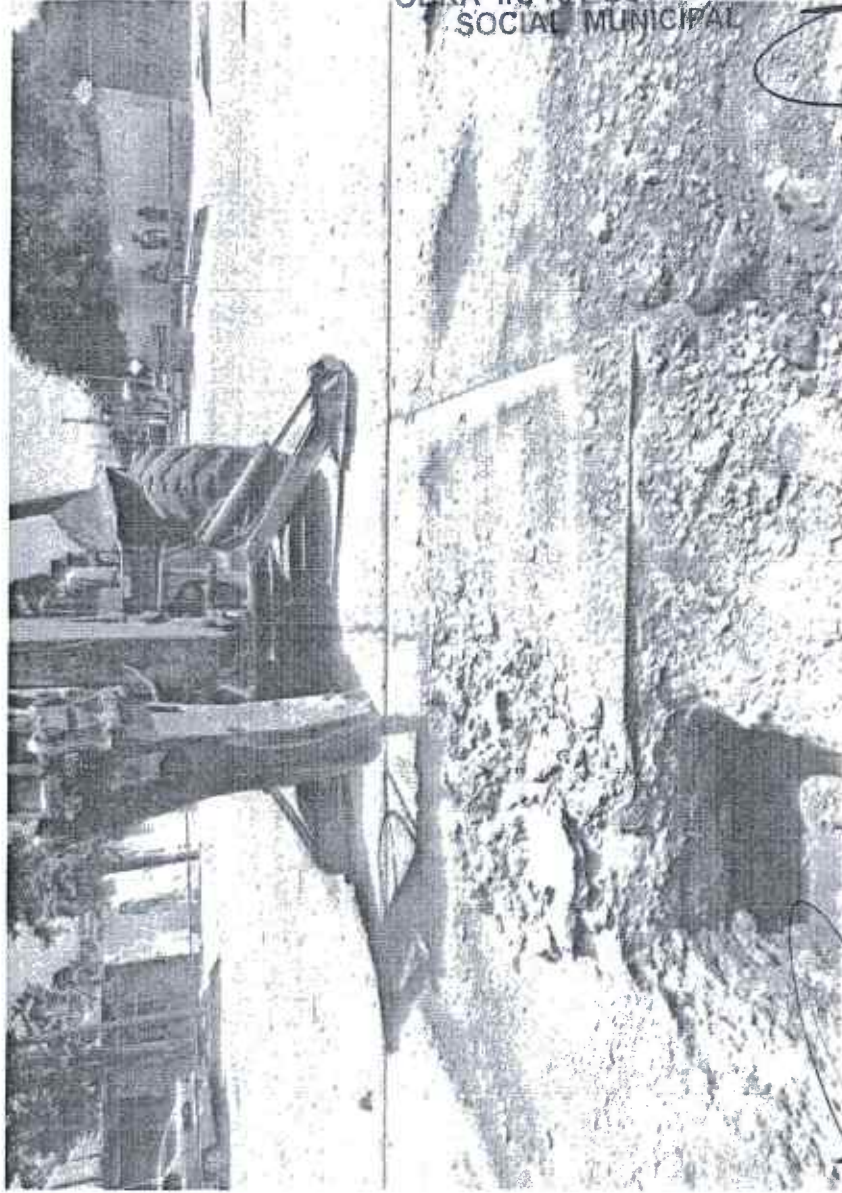

MUNICIPIO DE
SAN FRANCISCO DE LOS ROMO

2022

OPERADO
OBRA INFRA ESTRUCTURA
SOCIAL MUNICIPAL

OBSERVACIONES:

SUPERINTENDENTE DE OBRA
CONSTRUCCIONES JE DE LA PEÑA EN AGUASCALIENTES
NOMBRE Y FIRMA CONTRATISTA

RESIDENTE DE OBRA

Dirección de Obras Públicas del Municipio de San Francisco de los Romo

T.C. FERNANDO LUNA MEDINA

**PROYECTOS Y CONSTRUCCIONES JE DE LA
PEÑA EN AGUASCALIENTES, S.A. DE C.V.**

NUMEROS GENERADORES



Asociación de
SAN FRANCISCO DE LOS ROMO
2011

NO. DE OBRA: FSMDF 007/22
 NO. DE CONTRATO: FSMDF 009-020-024/2022
 DESCRIPCIÓN: REHABILITACIÓN DE RED DE ALCANTARILLADO CALLE 12 DE DICIEMBRE E
 UBICACIÓN: COL. 28 DE ABRIL, SAN FRANCISCO DE LOS ROMO, AGS.

No.	CONCEPTO	UNIDAD	LOCALIZACIÓN			LARGO	ANCHO	ALTO	PTAS	RESULTADO	TOTAL	CROQUIS	FOTOGRAFÍA	
			EJE	TRAMO	TIPO									
17.-	EXCAVACIÓN DE ZANJA POR MEDIOS MECÁNICOS EN TERRENO TIPO II, INCLUYE: AFINE CON MAQUINA, MANO DE OBRA Y MATERIALES REQUERIDOS, ACARREOS DENTRO DE LA OBRA, CARGO DIRECTO POR EL COSTO DE MANO DE OBRA Y MATERIALES REQUERIDOS, EQUIPO DE SEGURIDAD, DEPRECIACION, CUALQUIER ALTURA, HERRAMIENTA Y EQUIPO NECESARIO PARA LA CORRECTA EJECUCION, LIMPIEZAS, TRABAJO TERMINADO.	M3				6.95	0.60	0.75		3.13		DESCARGA DOM 1	ANEXO	
						6.90	0.60	0.79		3.27		DESCARGA DOM 2		
						6.82	0.60	0.85		3.46		DESCARGA DOM 3		
						6.76	0.60	0.83		3.37		DESCARGA DOM 4		
						6.70	0.60	0.80		3.20		DESCARGA DOM 5		
						6.72	0.60	0.87		3.49		DESCARGA DOM 6		
						6.30	0.60	0.81		3.04		DESCARGA DOM 7		
						6.32	0.60	0.83		3.15		DESCARGA DOM 8		
						6.35	0.60	0.75		2.86		DESCARGA DOM 9		
						6.42	0.60	0.83		3.20		DESCARGA DOM 10		
														TOTAL

MUNICIPIO DE
SAN FRANCISCO DE LOS ROMO

2022

OPERADO
OBRA INFRA ESTRUCTURA
SOCIAL MUNICIPAL

OBSERVACIONES :

SUPERINTENDENTE DE OBRA
PROYECTOS Y CONSTRUCCIONES JE DE LA PEÑA EN A
NOMBRE Y FIRMA CONTRATISTA

RESIDENTE DE OBRA
Dirección de Obras Públicas del Municipio de San Francisco de los Romo
T.C. PERNANDO LUNA MEDINA

**PROYECTOS Y CONSTRUCCIONES JE DE LA
PEÑA EN AGUASCALIENTES, S.A. DE C.V.**

NUMEROS GENERADORES

FISMDF 007/22

FISMDF 009-020-024/2022

REHABILITACIÓN DE RED DE ALCANTARILLADO CALLE 12 DE DICIEMBRE I

COL. 28 DE ABRIL, SAN FRANCISCO DE LOS ROMO, AGS.

NO. DE OBRA:

NO. DE CONTRATO:

DESCRIPCIÓN:

UBICACIÓN:

SAN FRANCISCO DE LOS ROMO

CROQUIS

DESCRIPCIÓN DE CONCEPTO

EXCAVACION DE ZANJA POR MEDIOS MECÁNICOS EN TERRENO TIPO II. INCLUYE: AFINE CON MAQUINA, MANO DE OBRA Y MATERIALES REQUERIDOS, A CARREOS DENTRO DE LA OBRA, CARGO DIRECTO POR EL COSTO DE MANO DE OBRA Y MATERIALES REQUERIDOS, EQUIPO DE SEGURIDAD, DEPRECIACION, CUALQUIER ALTURA, HERRAMIENTA Y EQUIPO NECESARIO PARA LA CORRECTA EJECUCION, LIMPIEZAS.

C. 16 DE SEPTIEMBRE

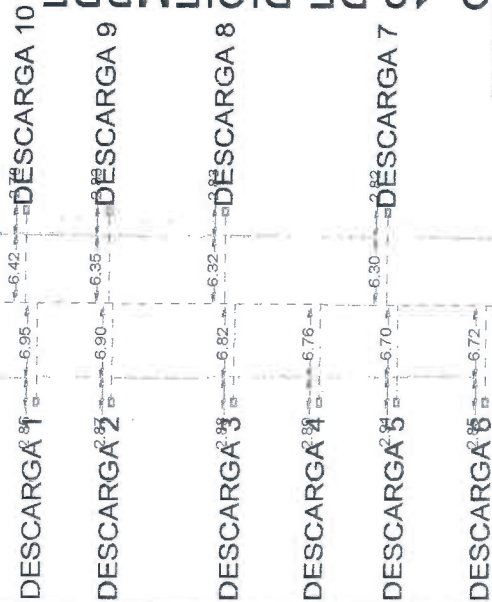
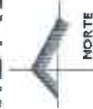

C. 15 DE SEPTIEMBRE

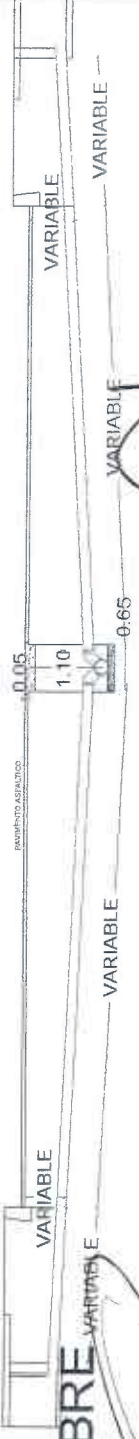

MUNICIPIO DE
SAN FRANCISCO DE LOS ROMO

2022

OPERADO
OBRA INFRA ESTRUCTURA
SOCIAL MUNICIPAL

OBSERVACIONES:

SUPERINTENDENTE DE OBRA
CONSTRUCCIONES JE DE LA PEÑA EN AGUASCALIENTE
NOMBRE Y FIRMA CONTRATISTA

RESIDENTE DE OBRA

Dirección de Obras Públicas del Municipio de San Francisco de los Romo
T.C. FERNANDO LUNA MEDINA

**PROYECTOS Y CONSTRUCCIONES JE DE LA
PEÑA EN AGUASCALIENTES, S.A. DE C.V.**

NUMEROS GENERADORES

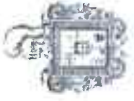

SAN FRANCISCO DE LOS ROMO

NO. DE OBRA: FSMDF 007/22
NO. DE CONTRATO: FSMDF 009-020-024/2022
DESCRIPCIÓN: REHABILITACIÓN DE RED DE ALCANTARILLADO CALLE 12 DE DICIEMBRE
UBICACIÓN: COL. 28 DE ABRIL, SAN FRANCISCO DE LOS ROMO, AGS.

E S T I M A C I O N N O 1

FOTOGRAFIA

DESCRIPCIÓN DE CONCEPTO

EXCAVACIÓN DE ZANJA POR MEDIOS MECÁNICOS EN TERRENO TIPO II. INCLUYE: AFINE CON MAQUINA, MANO DE OBRA Y MATERIALES REQUERIDOS, ACARREOS DENTRO DE LA OBRA, CARGO DIRECTO POR EL COSTO DE MANO DE OBRA Y MATERIALES REQUERIDOS, EQUIPO DE SEGURIDAD, DEPRECIACION, CUALQUIER ALTURA, HERRAMIENTA Y EQUIPO NECESARIO PARA LA CORRECTA EJECUCION, LIMPIEZAS.

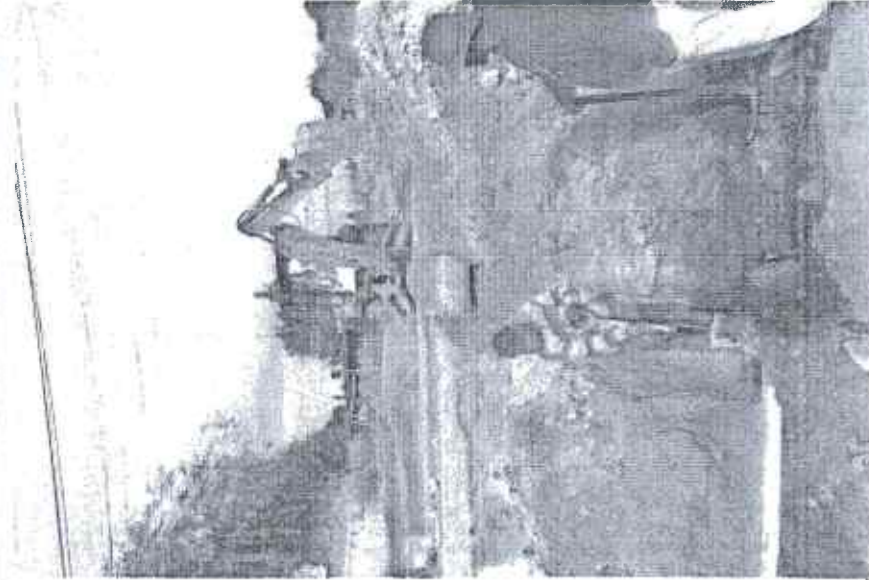

MUNICIPIO DE
SAN FRANCISCO DE LOS ROMO

2022

OPERADO
OBRA INFRA ESTRUCTURA
SOCIAL MUNICIPAL

OBSERVACIONES :

SUPERINTENDENTE DE OBRA
CONSTRUCCIONES JE DE LA PEÑA EN AGUASCALIENTI
NOMBRE Y FIRMA CONTRATISTA

RESIDENTE DE OBRA
Dirección de Obras Públicas del Municipio de San Francisco de los Romo
T.C. FERNANDO LUANA MEDINA

**PROYECTOS Y CONSTRUCCIONES JE DE LA
PEÑA EN AGUASCALIENTES, S.A. DE C.V.**

NUMEROS GENERADORES

NO. DE OBRA: FISMDF 007/22
 NO. DE CONTRATO: FISMDF 009-020-024/2022
 DESCRIPCIÓN: REHABILITACIÓN DE RED DE ALCANTARILLADO CALLE 12 DE DICIEMBRE
 UBICACIÓN: COL. 28 DE ABRIL, SAN FRANCISCO DE LOS ROMO, AGS.



MUNICIPIO DE
SAN FRANCISCO DE LOS ROMO

ESTACION No. 1

CROQUIS

DESCRIPCIÓN DE CONCEPTO

EXCAVACIÓN A MANO EN MATERIAL TIPO II 0.00 A 2.00 m DE PROFUNDIDAD, INCLUYE: AFINE DE FONDO Y TALUDES, TRASPALIDOS, ACARREOS A MAQUINA O A MANO HASTA PRIMERA ESTACIÓN 20 MTS, MEDIDO COMPACTO, COMPACTACIÓN DE LA BASE POR MEDIOS MECÁNICOS, TRABAJO TERMINADO.

C. 16 DE SEPTIEMBRE



DESCARGA 1¹⁵ -6.95 -6.42 -DESCARGA 10

DESCARGA 2⁸⁷ -6.90 -6.30 -DESCARGA 9

DESCARGA 3⁸⁵ -6.82 -6.32 -DESCARGA 8

DESCARGA 4⁸⁴ -6.76 -6.30 -DESCARGA 7

DESCARGA 5⁸⁴ -6.70 -6.30 -DESCARGA 7

DESCARGA 6⁸⁵ -6.72 -6.30 -DESCARGA 7

C. 15 DE SEPTIEMBRE

MUNICIPIO DE
SAN FRANCISCO DE LOS ROMO
2022
OPERADO
OBRA INFRA ESTRUCTURA
SOCIAL MUNICIPAL

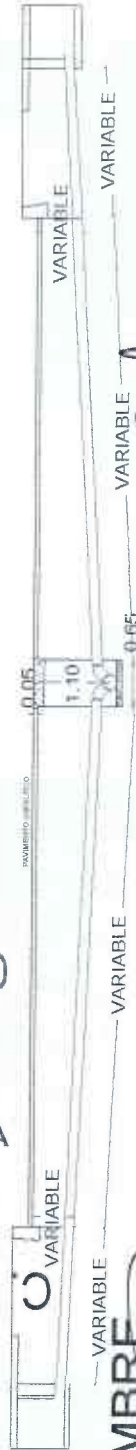

OBSERVACIONES:

SUPERINTENDENTE DE OBRA
CONSTRUCCIONES JE DE LA PEÑA EN AGUASCALIENTE
NOMBRE Y FIRMA-CONTRATISTA

Dirección de Obras Públicas del Municipio de San Francisco de los Romo
RESIDENTE DE OBRA
T. C. FERNANDO LUNA MEDINA

CON

THE UNIVERSITY OF CHICAGO

PHYSICS DEPARTMENT

5720 S. UNIVERSITY AVE.

CHICAGO, ILL. 60637

PROYECTOS Y CONSTRUCCIONES JE DE LA PEÑA EN AGUASCALIENTES, S.A. DE C.V.

NUMEROS GENERADORES



SAN FRANCISCO DE LOS ROMO
2014 - 2017

NO. DE OBRA: FISIMDF 007/22
 NO. DE CONTRATO: FISIMDF 009-020-024/2022
 DESCRIPCIÓN: REHABILITACIÓN DE RED DE ALCANTARILLADO CALLE 12 DE DICIEMBRE I
 UBICACIÓN: COL. 28 DE ABRIL, SAN FRANCISCO DE LOS ROMO, AGS.

No.	CONCEPTO	UNIDAD	LOCALIZACIÓN		LARGO	ANCHO	ALTO	PZAS	RESULTADO	TOTAL	CROQUIS	FOTOGRAFIA
			EJE	TAMBO								
19.	CARGA Y ACARREO EN CAMION AL TIRADERO OFICIAL DE MATERIAL MIXTO AL TIRADERO OFICIAL, ZONA URBANA, SUBURBANA, TERRACERIAS, ETC. (CARGA MECANICA) MEDIDO COMPACTO.	M3										
					DEMOLICION DE ASFALTO	0.60	0.05		0.21		DESCARGA DOM 1	
						0.60	0.05		0.21		DESCARGA DOM 2	
						0.60	0.05		0.20		DESCARGA DOM 3	
						0.60	0.05		0.20		DESCARGA DOM 4	
						0.60	0.05		0.20		DESCARGA DOM 5	
						0.60	0.05		0.20		DESCARGA DOM 6	
						0.60	0.05		0.19		DESCARGA DOM 7	
						0.60	0.05		0.19		DESCARGA DOM 8	
						0.60	0.05		0.19		DESCARGA DOM 9	
						0.60	0.05		0.19		DESCARGA DOM 10	
					DEMOLICION BANQUETAS							
						0.60	0.10		0.09		DESCARGA DOM 1	
						0.60	0.10		0.09		DESCARGA DOM 2	
						0.60	0.10		0.09		DESCARGA DOM 3	
						0.60	0.10		0.09		DESCARGA DOM 4	
						0.60	0.10		0.09		DESCARGA DOM 5	
						0.60	0.10		0.09		DESCARGA DOM 6	
						0.60	0.10		0.09		DESCARGA DOM 7	
						0.60	0.10		0.09		DESCARGA DOM 8	
						0.60	0.10		0.09		DESCARGA DOM 9	
						0.60	0.10		0.09		DESCARGA DOM 10	
					EXCAVACION A MAQUINA							
						0.60	0.75		3.13		DESCARGA DOM 1	
						0.60	0.79		3.27		DESCARGA DOM 2	
						0.60	0.85		3.46		DESCARGA DOM 3	
						0.60	0.83		3.37		DESCARGA DOM 4	
						0.60	0.80		3.20		DESCARGA DOM 5	
						0.60	0.87		3.49		DESCARGA DOM 6	
						0.60	0.81		3.04		DESCARGA DOM 7	
						0.60	0.83		3.15		DESCARGA DOM 8	
						0.60	0.75		2.86		DESCARGA DOM 9	
						0.60	0.83		3.20		DESCARGA DOM 10	
									TOTAL	35.04		

MUNICIPIO DE
 SAN FRANCISCO DE LOS ROMO
 2022
OPERADO
 OBRA INFRA ESTRUCTURA
 SOCIAL MUNICIPAL

OBSERVACIONES:

SUPERINTENDENTE DE OBRA
 PROYECTOS Y CONSTRUCCIONES JE DE LA PEÑA EN A
 NOMBRE Y FIRMA CONTRATISTA

RESIDENTE DE OBRA

Dirección de Obras Públicas del Municipio de San Francisco de los Romo
 T.C. FERNANDO LUNA MEDINA

**PROYECTOS Y CONSTRUCCIONES JE DE LA
PEÑA EN AGUASCALIENTES, S.A. DE C.V.**

NUMEROS GENERADORES



SAN FRANCISCO DE LOS ROMO

NO. DE OBRA: FISMDF-007/22
 NO. DE CONTRATO: FISMDF-009-020-024/2022
 DESCRIPCIÓN: REHABILITACIÓN DE RED DE ALCANTARILLADO CALLE 12 DE DICIEMBRE I
 UBICACIÓN: COL. 28 DE ABRIL, SAN FRANCISCO DE LOS ROMO, AGS.

E S T I M A C I O N N O.

CROQUIS

DESCRIPCIÓN DE CONCEPTO

CARGA Y ACARREO EN CAMION AL TIRADERO OFICIAL DE MATERIAL MIXTO AL TIRADERO OFICIAL, ZONA URBANA, SUBURBANA, TERRACERIAS, ETC. (CARGA MECANICA) MEDIDO COMPACTO.

C. 16 DE SEPTIEMBRE



C. 15 DE SEPTIEMBRE

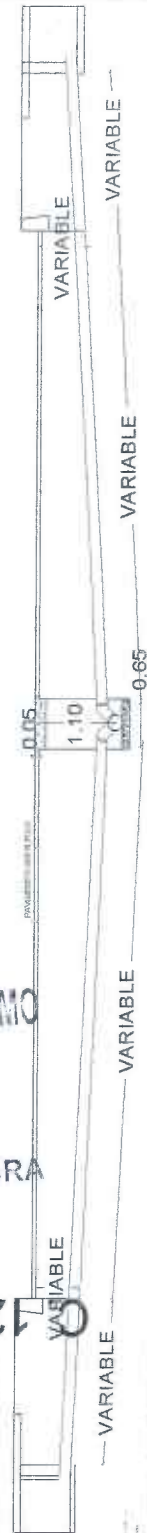

MUNICIPIO DE
SAN FRANCISCO DE LOS ROMO

2022
OPERADO
OBRA INFRA ESTRUCTURA
SOCIAL MUNICIPAL

OBSERVACIONES:

SUPERINTENDENTE DE OBRA
CONSTRUCCIONES JE DE LA PEÑA EN AGUASCALIENTE
NOMBRE Y FIRMA-CONTRATISTA

RESIDENTE DE OBRA
Dirección de Obras Públicas del Municipio de San Francisco de los Romo
T.C. FERNANDO LUNA MEDINA

**PROYECTOS Y CONSTRUCCIONES JE DE LA
PEÑA EN AGUASCALIENTES, S.A. DE C.V.**

NUMEROS GENERADORES



Municipio de
SAN FRANCISCO DE LOS ROMO

NO. DE OBRA: FISMDF 007/22
NO. DE CONTRATO: FISMDF 009-020-024/2022
DESCRIPCIÓN: REHABILITACIÓN DE RED DE ALCANTARILLADO CALLE 12 DE DICIEMBRE
UBICACIÓN: COL. 28 DE ABRIL, SAN FRANCISCO DE LOS ROMO, AGS.

E S T I M A C I O N N O

FOTOGRAFIA

DESCRIPCIÓN DE CONCEPTO

CARGA Y ACARREO EN CAMION AL TIRADERO OFICIAL DE MATERIAL MIXTO AL TIRADERO OFICIAL, ZONA URBANA, SUBURBANA, TERRACERIAS, ETC. (CARGA MECANICA) MEDIDO COMPACTO.

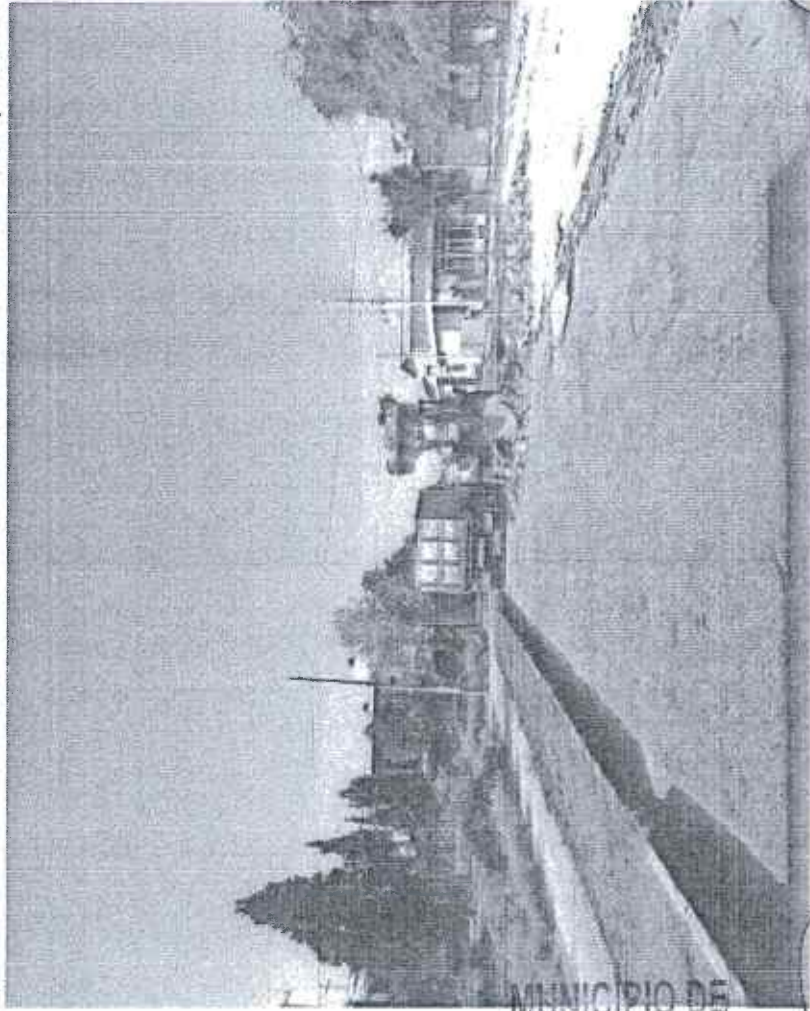

MUNICIPIO DE
SAN FRANCISCO DE LOS ROMO

2022

OPERADO
OBRA INFRA ESTRUCTURA
SOCIAL MUNICIPAL

OBSERVACIONES:

SUPERINTENDENTE DE OBRAS
CONSTRUCCIONES JE DE LA PEÑA EN AGUASCALIENTE
NOMBRE Y FIRMA CONTRATISTA

RESIDENTE DE OBRA
Dirección de Obras Públicas del Municipio de San Francisco de los Romo
T.C. FERNANDO LUNA MEDINA

**PROYECTOS Y CONSTRUCCIONES JE DE LA
PEÑA EN AGUASCALIENTES, S.A. DE C.V.**

NUMEROS GENERADORES



SAN FRANCISCO DE LOS ROMO

NO. DE OBRA: FISMDF 007/22

NO. DE CONTRATO: FISMDF 009-020-024/2022

DESCRIPCIÓN: REHABILITACIÓN DE RED DE ALCANTARILLADO CALLE 12 DE DICIEMBRE E

UBICACIÓN: COL. 28 DE ABRIL, SAN FRANCISCO DE LOS ROMO, AGS.

CROQUIS

DESCRIPCIÓN DE CONCEPTO

A CARREO DE MATERIAL PRODUCTO DE EXCAVACIÓN Y/O DEMOLICIÓN EN CAMIÓN DE VOLTEO A KILOMETROS SUBSECUENTES AL TIRADERO OFICIAL AUTORIZADO MÁS CERCAÑO, VOLUMEN MEDIDO COMPACTO.



MUNICIPIO DE
SAN FRANCISCO DE LOS ROMO

2022

OPERADO
OBRA INFRA ESTRUCTURA
SOCIAL MUNICIPAL

OBSERVACIONES:

SUPERINTENDENTE DE OBRA
CONSTRUCCIONES JE DE LA PEÑA EN AGUASCALIENTE
NOMBRE Y FIRMA CONTRATISTA

RESIDENTE DE OBRA

Dirección de Obras Públicas del Municipio de San Francisco de los Romo

T.C. FERNANDO LUNA MEDINA

PROYECTOS Y CONSTRUCCIONES JE DE LA PEÑA EN AGUASCALIENTES, S.A. DE C.V.

NUMEROS GENERADORES



GOBIERNO DE
SAN FRANCISCO DE LOS ROMO
2021 a 2022

NO. DE OBRA: FISMDF 007/22
NO. DE CONTRATO: FISMDF 009-020-024/2022
DESCRIPCIÓN: REHABILITACIÓN DE RED DE ALCANTARILLADO CALLE 12 DE DICIEMBRE I
UBICACIÓN: COL. 28 DE ABRIL, SAN FRANCISCO DE LOS ROMO, AGS.

E S T I M A C I O N N O. 1

FOTOGRAFIA

DESCRIPCIÓN DE CONCEPTO

ACARREO DE MATERIAL PRODUCTO DE EXCAVACIÓN Y/O DEMOLICIÓN EN CAMIÓN DE VOLTEO A KILOMETROS SUBSECUENTES AL TIRADERO OFICIAL AUTORIZADO MÁS CERCANO. VOLUMEN MEDIDO

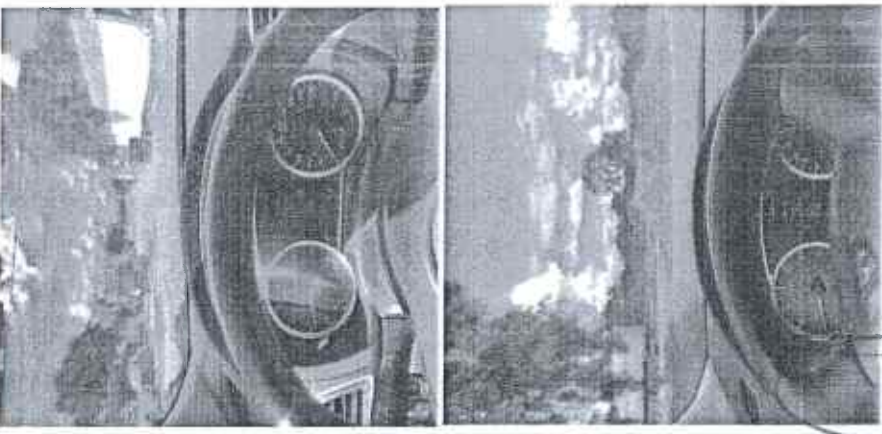
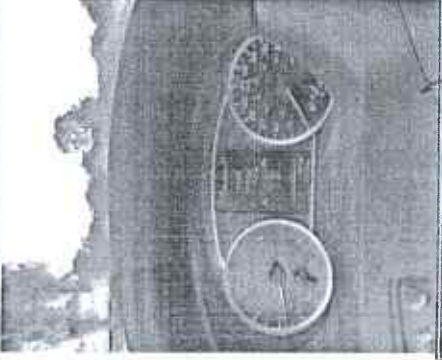
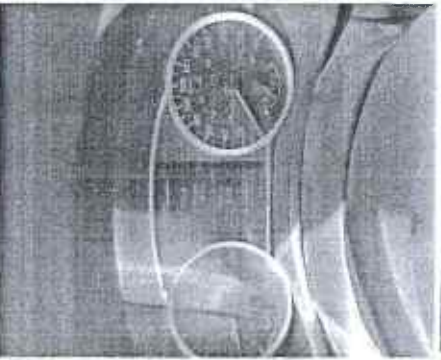

OBSERVACIONES:

SUPERINTENDENTE DE OBRA
CONSTRUCCIONES JE DE LA PEÑA EN AGUASCALIENTE
NOMBRE Y FIRMA CONTRATISTA

RESIDENTE DE OBRA
Dirección de Obras Públicas del Municipio de San Francisco de los Romo
T.C. FERNANDO LUNA MEDINA

**PROYECTOS Y CONSTRUCCIONES JE DE LA
PEÑA EN AGUASCALIENTES, S.A. DE C.V.**

NUMEROS GENERADORES



SAN FRANCISCO DE LOS ROMO

NO. DE OBRA: FIS MDF 007/22
 NO. DE CONTRATO: FIS MDF 009-020-024/2022
 DESCRIPCIÓN: REHABILITACIÓN DE RED DE ALCANTARILLADO CALLE 12 DE DICIEMBRE
 UBICACIÓN: COL. 28 DE ABRIL, SAN FRANCISCO DE LOS ROMO, AGS.

E S T I M A C I O N N O T A

CROQUIS

DESCRIPCIÓN DE CONCEPTO

RELLENO DE TEPETATE COMPACTADO AL 90% DE SU PVS M CON BAILARINA EN CAPAS DE HASTA 20 cm. DE ESPESOR. INCLUYE: SUMINISTRO DE TEPETATE, AGUA LE NECESARIA, MEDIDO COMPACTO, SELECCIÓN DEL MATERIAL, TENIDO, PAPEADO DE MATERIAL, ACARREOS DENTRO DE LA OBRA, LIMPIEZAS.

C. 16 DE SEPTIEMBRE



C. 15 DE SEPTIEMBRE

OBSERVACIONES:

MUNICIPIO DE
SAN FRANCISCO DE LOS ROMO
2022
OPERADO
OBRA INFRA ESTRUCTURA
SOCIAL MUNICIPAL

SUPERINTENDENTE DE OBRA
CONSTRUCCIONES JE DE LA PEÑA EN AGUASCALIENTE
NOMBRE Y FIRMA CONTRATISTA

RESIDENTE DE OBRA
Licenciado del Municipio de San Francisco de los Romo
T.C. FERNANDO LUNA MEDINA

Dirección de Obras Públicas

**PROYECTOS Y CONSTRUCCIONES JE DE LA
PEÑA EN AGUASCALIENTES, S.A. DE C.V.**

NUMEROS GENERADORES



Asociación de
SAN FRANCISCO DE LOS ROMO
2021 • 2024

NO. DE OBRA: FISMDF 007/22

NO. DE CONTRATO: FISMDF 009-020-024/2022

DESCRIPCIÓN: REHABILITACIÓN DE RED DE ALCANTARILLADO CALLE 12 DE DICIEMBRE I

UBICACIÓN: COL. 28 DE ABRIL, SAN FRANCISCO DE LOS ROMO, AGS.

E S T I M A C I O N No. 1

FOTOGRAFIA

DESCRIPCIÓN DE CONCEPTO

RELLENO DE TEPETATE COMPACTADO AL 90% DE SU PVSM CON BAILARINA EN CAPAS DE HASTA 20 cm. DE ESPESOR. INCLUYE: SUMINISTRO DE TEPETATE, AGUA LE NECESARIA, MEDIDO COMPACTO, SELECCIÓN DEL MATERIAL, TENIDO, PAPEADO DE MATERIAL, ACARREOS DENTRO DE LA OBRA, LIMPIEZAS



MUNICIPIO DE
SAN FRANCISCO DE LOS ROMO

2022

OPERADO
OBRA INFRA ESTRUCTURA
SOCIAL MUNICIPAL

OBSERVACIONES

SUPERINTENDENTE DE OBRA
CONSTRUCCIONES JE DE LA PEÑA EN AGUASCALIENTE
-NOMBRE Y FIRMA CONTRATISTA

Dirección de Obras Públicas del Municipio de San Francisco de los Rómos
RESIDENTE DE OBRA
T.C. FERNANDO LUNA MEDINA

**PROYECTOS Y CONSTRUCCIONES JE DE LA
PEÑA EN AGUASCALIENTES, S.A. DE C.V.**

NUMEROS GENERADORES



SAN FRANCISCO DE LOS ROMO
2022

NO. DE OBRA: FISMDF 007/22
 NO. DE CONTRATO: FISMDF 009-020-024/2022
 DESCRIPCIÓN: REHABILITACIÓN DE RED DE ALCANTARILLADO CALLE 12 DE DICIEMBRE []
 UBICACIÓN: COL. 28 DE ABRIL, SAN FRANCISCO DE LOS ROMO, AGS.

E S T I M A C I O N N O.

CROQUIS

DESCRIPCIÓN DE CONCEPTO

RELLENO DE TEPETATE COMPACTADO AL 95% DE SU PVSIM CON BAILARINA EN CAPAS DE HASTA 20 cm. DE ESPESOR. INCLUYE: SUMINISTRO DE TEPETATE, AGUA LE NECESARIA, MEDIDO COMPACTO, SELECCIÓN DEL MATERIAL, TENIDO, PAPEADO DE MATERIAL, ACARREOS DENTRO DE LA OBRA, LIMPIEZAS.

C. 16 DE SEPTIEMBRE

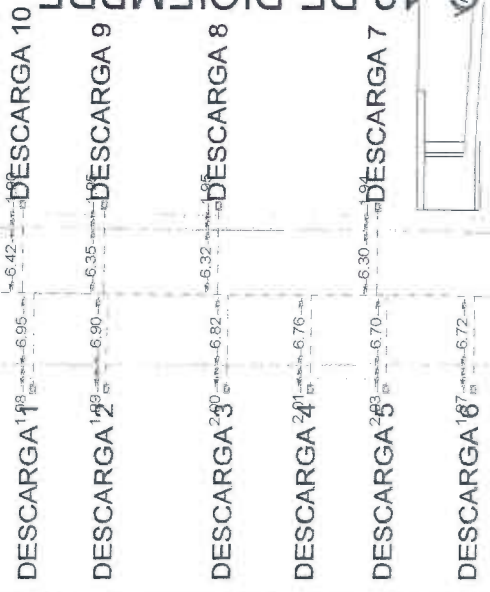

MUNICIPIO DE
SAN FRANCISCO DE LOS ROMO
2022
OPERADO
OBRA INFRA ESTRUCTURA
SOCIAL MUNICIPAL

C. 15 DE SEPTIEMBRE

OBSERVACIONES:

SUPERINTENDENTE DE OBRA
CONSTRUCCIONES JE DE LA PEÑA EN AGUASCALIENTES
NOMBRE Y FIRMA CONTRATISTA

RESIDENTE DE OBRA
Municipio de San Francisco de los Romo
T.C. FERNANDO LUNA MEDINA

Dirección de Obras Públicas del Municipio de San Francisco de los Romo

**PROYECTOS Y CONSTRUCCIONES JE DE LA
PEÑA EN AGUASCALIENTES, S.A. DE C.V.**

NUMEROS GENERADORES



GOBIERNO DEL
SAN FRANCISCO DE LOS ROMO

NO. DE OBRA: FIS/MDF/007/22
NO. DE CONTRATO: FIS/MDF/009-020-024/2022
DESCRIPCIÓN: REHABILITACIÓN DE RED DE ALCANTARILLADO CALLE 12 DE DICIEMBRE I
UBICACIÓN: COL. 28 DE ABRIL, SAN FRANCISCO DE LOS ROMO, AGS.

E S T I M A C I O N N o. 01

FOTOGRAFIA

DESCRIPCIÓN DE CONCEPTO

RELLENO DE TEPETATE COMPACTADO AL 95% DE SU PVSM CON BAILARINA EN CAPAS DE HASTA 20 cm. DE ESPESOR. INCLUYE: SUMINISTRO DE TEPETATE, AGUA LE NECESARIA, MEDIDO COMPACTO, SELECCIÓN DEL MATERIAL, TENIDO, PAFEDO DE MATERIAL, ACARREOS DENTRO DE LA OBRA, LIMPIEZAS.

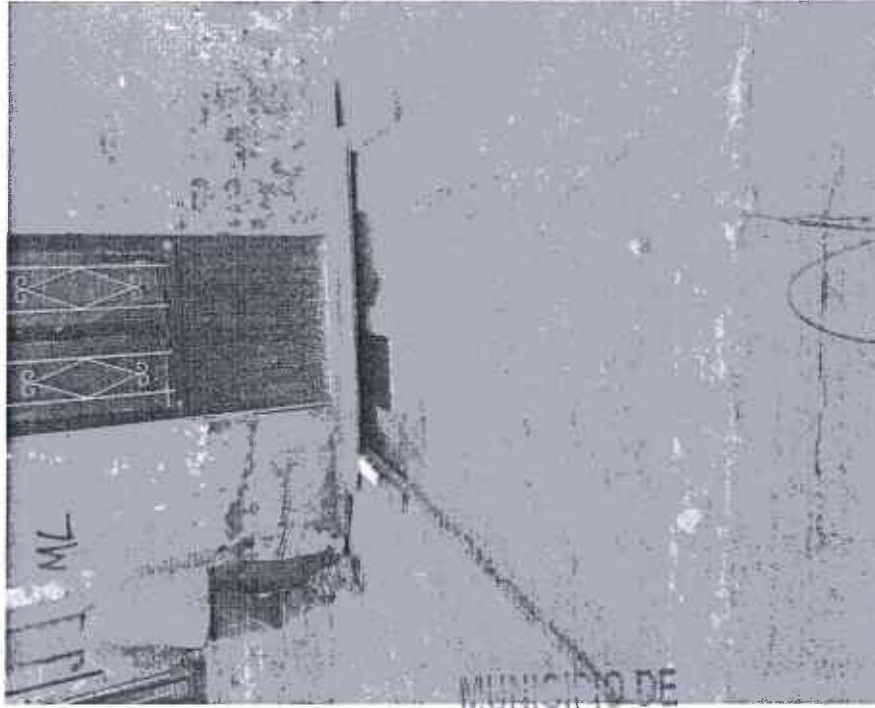
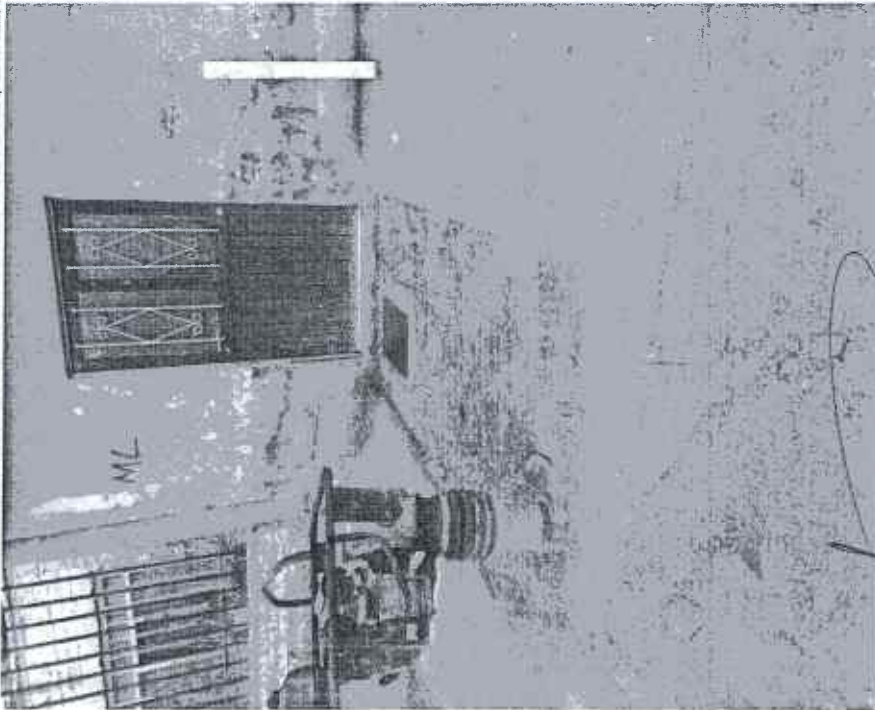

MUNICIPIO DE
SAN FRANCISCO DE LOS ROMO
2022
OPERADO
OBRA INFRA ESTRUCTURA
SOCIAL MUNICIPAL

OBSERVACIONES:

SUPERINTENDENTE DE OBRA
CONSTRUCCIONES JE DE LA PEÑA EN AGUASCALIENTE
NOMBRE Y FIRMA CONTRATISTA

RÉSIDENTE DE OBRA

Dirección de Obras Públicas del Municipio de San Francisco de los Romo
T.C. FERNANDO LUNA MEDINA

PROYECTOS Y CONSTRUCCIONES JE DE LA
PEÑA EN AGUASCALIENTES, S.A. DE C.V.

NUMEROS GENERADORES



SAN FRANCISCO DE LOS ROMO
AGS. 2022

NO. DE OBRA: FIS MDF 007/22
NO. DE CONTRATO: FIS MDF 009-020-024/2022
DESCRIPCIÓN: REHABILITACIÓN DE RED DE ALCANTARILLADO CALLE 12 DE DICIEMBRE I
UBICACIÓN: COL. 28 DE ABRIL, SAN FRANCISCO DE LOS ROMO, AGS.

No.	CONCEPTO	UNIDAD	LOCALIZACIÓN		LARGO	ANCHO	ALTO	PZAS	RESULTADO	TOTAL	CROQUIS	FOTOGRAFIA
			EJI	TRAMO								
23-	DESCARGA DOMICILIARIA CON TUBERÍA DE P.V.C. SERIE 20 PARA ALCANTARILLADO DE 6" (150 MM) DE DIÁMETRO CON SISTEMA DE ESPIGA Y CAMPANA DE 1M DE LARGO. INCLUYE SILETA 8X6 Y CODO 6X45 PVC SERIE 20, PRUEBAS HIDRODINÁMICAS, EMPAQUES Y LUBRICANTE.	PIEZA										
									1.00			DESCARGA DOM 1
									1.00			DESCARGA DOM 2
									1.00			DESCARGA DOM 3
									1.00			DESCARGA DOM 4
									1.00			DESCARGA DOM 5
									1.00			DESCARGA DOM 6
									1.00			DESCARGA DOM 7
									1.00			DESCARGA DOM 8
									1.00			DESCARGA DOM 9
									1.00			DESCARGA DOM 10
										TOTAL	10.00	

MUNICIPIO DE
SAN FRANCISCO DE LOS ROMO
2022
OPERADO
OBRA INFRA ESTRUCTURA
SOCIAL MUNICIPAL

OBSERVACIONES:

PROYECTOS Y CONSTRUCCIONES JE DE LA PEÑA EN AGUASCALIENTES, S.A. DE C.V.

NUMEROS GENERADORES

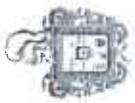

Municipio de
SAN FRANCISCO DE LOS ROMO
2017 - 2021

NO. DE OBRA: FISMDF 007/22

NO. DE CONTRATO: FISMDF 009-020-024/2022

DESCRIPCIÓN: REHABILITACIÓN DE RED DE ALCANTARILLADO CALLE 12 DE DICIEMBRE

UBICACIÓN: COL. 28 DE ABRIL, SAN FRANCISCO DE LOS ROMO, AGS.

CROQUIS

DESCRIPCIÓN DE CONCEPTO

DESCARGA DOMICILIARIA CON TUBERÍA DE P.V.C. SERIE 20 PARA ALCANTARILLADO DE 6" (150 MM) DE DIÁMETRO CON SISTEMA DE ESPIGA Y CAMPANA DE 1M DE LARGO. INCLUYE: SILLETA 8X6 Y CODO 6X45 PVC SERIE 20, PRUEBAS HIDRODINÁMICAS, EMPAQUES Y LUBRICANTE.

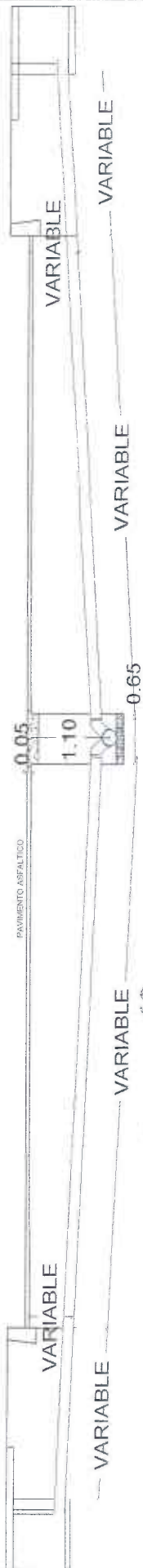

MUNICIPIO DE
SAN FRANCISCO DE LOS ROMO

2022

OPERADO
OBRA INFRA ESTRUCTURA
SOCIAL MUNICIPAL

OBSERVACIONES:

SUPERINTENDENTE DE OBRA
CONSTRUCCIONES JE DE LA PEÑA EN AGUASCALIENTE
NOMBRE Y FIRMA CONTRATISTA

RESIDENTE DE OBRA

Dirección de Obras Públicas del Municipio de San Francisco de los Romo

T.C. FERNANDO LUNA MEDINA

**PROYECTOS Y CONSTRUCCIONES JE DE LA
PEÑA EN AGUASCALIENTES, S.A. DE C.V.**

NUMEROS GENERADORES



SAN FRANCISCO DE LOS ROMO

NO. DE OBRA: FISMDF 007/22

NO. DE CONTRATO: FISMDF 009-020-024/2022

DESCRIPCIÓN: REHABILITACIÓN DE RED DE ALCANTARILLADO CALLE 12 DE DICIEMBRE I

UBICACIÓN: COL. 28 DE ABRIL, SAN FRANCISCO DE LOS ROMO, AGS.

SISTEMA ACCION N

FOTOGRAFIA

DESCRIPCIÓN DE CONCEPTO

DESCARGA DOMICILIARIA CON TUBERÍA DE P.V.C. SERIE 20 PARA ALCANTARILLADO DE 6" (150 MM) DE DIÁMETRO CON SISTEMA DE ESPIGA Y CAMPANA DE 1M DE LARGO. INCLUYE: SILLETA 8X6 Y CODO 6X45 PVC SERIE 20, PRUEBAS HIDRODINÁMICAS, EMPAQUES Y LUBRICANTE.

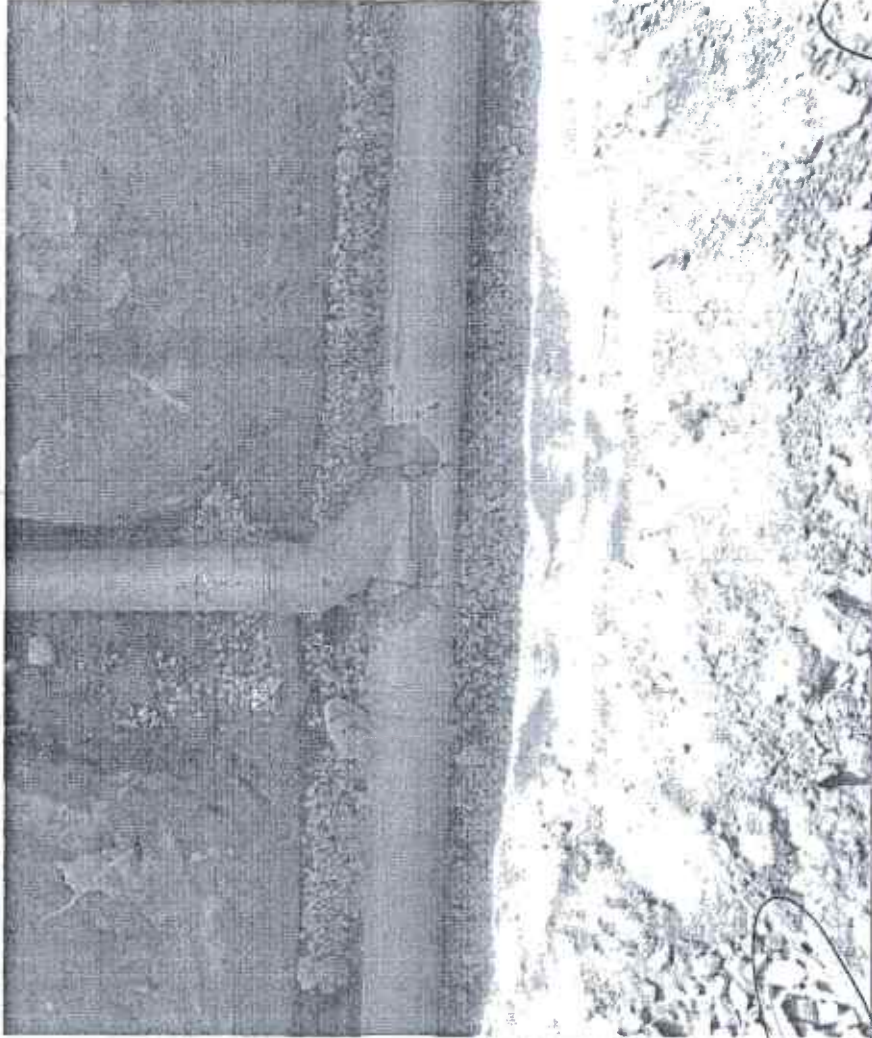

MUNICIPIO DE
SAN FRANCISCO DE LOS ROMO

2022

OPERADO
OBRA INFRA ESTRUCTURA
SOCIAL MUNICIPAL

OBSERVACIONES:

SUPERINTENDENTE DE OBRA
CONSTRUCCIONES JE DE LA PEÑA EN AGUASCALIENTE
NOMBRE Y FIRMA CONTRATISTA

RESIDENTE DE OBRA

Dirección de Obras Públicas del Municipio de San Francisco de los Rómos

JC. FERNANDO LUNA MEDINA

**PROYECTOS Y CONSTRUCCIONES JE DE LA
PEÑA EN AGUASCALIENTES, S.A. DE C.V.**

NUMEROS GENERADORES



SAN FRANCISCO DE LOS ROMO
GOBIERNO DEL MUNICIPIO

NO. DE OBRA: FISMDF 007/22
 NO. DE CONTRATO: FISMDF 009-020-024/2022
 DESCRIPCIÓN: REHABILITACIÓN DE RED DE ALCANTARILLADO CALLE 12 DE DICIEMBRE I
 UBICACIÓN: COL. 28 DE ABRIL, SAN FRANCISCO DE LOS ROMO, AGS.

No.	CONCEPTO	UNIDAD	LOCALIZACIÓN			LARGO	ANCHO	ALTO	PZAS	RENTIADO	TOTAL	CROQUIS	FOTOGRAFIA
			EJE	TRAMO	TIPO								
24.	DESCARGA DOMICILIARIA CON TUBERÍA DE P.V.C. SERIE 20 PARA ALCANTARILLADO DE 6" (150 MM) DE DIÁMETRO. INCLUYE: EMPAQUES Y LUBRICANTE.	M				9.61				9.61		DESCARGA DOM 1	ANEXO
						9.52				9.52		DESCARGA DOM 2	
						9.52				9.52		DESCARGA DOM 3	
						9.48				9.48		DESCARGA DOM 4	
						9.43				9.43		DESCARGA DOM 5	
						9.39				9.39		DESCARGA DOM 6	
						8.94				8.94		DESCARGA DOM 7	
						8.98				8.98		DESCARGA DOM 8	
						9.00				9.00		DESCARGA DOM 9	
						9.02				9.02		DESCARGA DOM 10	
						-10.00				-10.00		TER METRO	
										TOTAL			82.89

MUNICIPIO DE
SAN FRANCISCO DE LOS ROMO
2022
OPERADO
OBRA INFRA ESTRUCTURA
SOCIAL MUNICIPAL

OBSERVACIONES:

SUPERINTENDENTE DE OBRA
PROYECTOS Y CONSTRUCCIONES JE DE LA PEÑA EN A
NOMBRE Y FIRMA CONTRATISTA

Dirección de Obras Públicas del Municipio de San Francisco de los Romo
RESIDENTE DE OBRA
T.C. FERNANDO LUNA MEDINA

**PROYECTOS Y CONSTRUCCIONES JE DE LA
PEÑA EN AGUASCALIENTES, S.A. DE C.V.**

NUMEROS GENERADORES



Municipio de
SAN FRANCISCO DE LOS ROMO
2011 - 2014

NO. DE OBRA:
FISMDF 007/22

NO. DE CONTRATO:
FISMDF 009-020-024/2022

DESCRIPCIÓN:
REHABILITACIÓN DE RED DE ALCANTARILLADO CALLE 12 DE DICIEMBRE I

UBICACIÓN:
COL. 28 DE ABRIL, SAN FRANCISCO DE LOS ROMO, AGS.

E S T I M A C I O N N o. 1

CROQUIS

DESCRIPCIÓN DE CONCEPTO
DESCARGA DOMICILIARIA CON TUBERÍA DE P.V.C. SERIE 20 PARA ALCANTARILLADO DE 6" (150 MM) DE DIÁMETRO. INCLUYE: EMPAQUES Y LUBRICANTE.

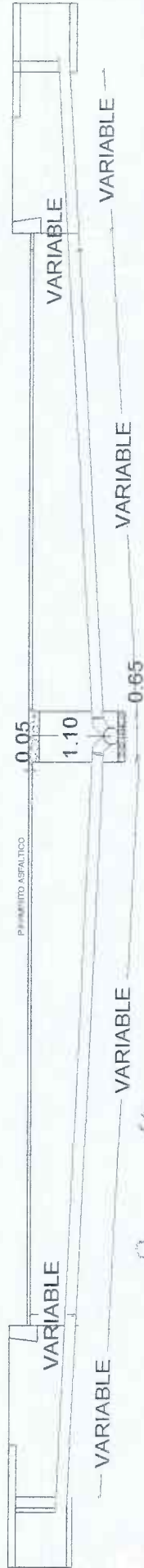

MUNICIPIO DE
SAN FRANCISCO DE LOS ROMO
2022
OPERADO
OBRA INFRA ESTRUCTURA
SOCIAL MUNICIPAL

OBSERVACIONES:

SUPERINTENDENTE DE OBRA
CONSTRUCCIONES JE DE LA PEÑA EN AGUASCALIENTE
NOMBRE Y FIRMA CONTRATISTA

REPRESENTANTE DE OBRA
Dirección de Obras Públicas del Municipio de San Francisco de los Romo
T.C. FERNANDO LUNA MEDINA

**PROYECTOS Y CONSTRUCCIONES JE DE LA
PEÑA EN AGUASCALIENTES, S.A. DE C.V.**

NUMEROS GENERADORES



SAN FRANCISCO DE LOS ROMO

NO. DE OBRA: FISMDF 007/22
NO. DE CONTRATO: FISMDF 009-020-024/2022
DESCRIPCIÓN: REHABILITACIÓN DE RED DE ALCANTARILLADO CALLE 12 DE DICIEMBRE I
UBICACIÓN: COL. 28 DE ABRIL, SAN FRANCISCO DE LOS ROMO, AGS.

E S T R U C T U R A N O.

FOTOGRAFIA

DESCRIPCIÓN DE CONCEPTO
DESCARGA DOMICILIARIA CON TUBERÍA DE P.V.C. SERIE 20 PARA ALCANTARILLADO DE 6" (150 MM) DE DIÁMETRO. INCLUYE: EMPAQUES Y LUBRICANTE.

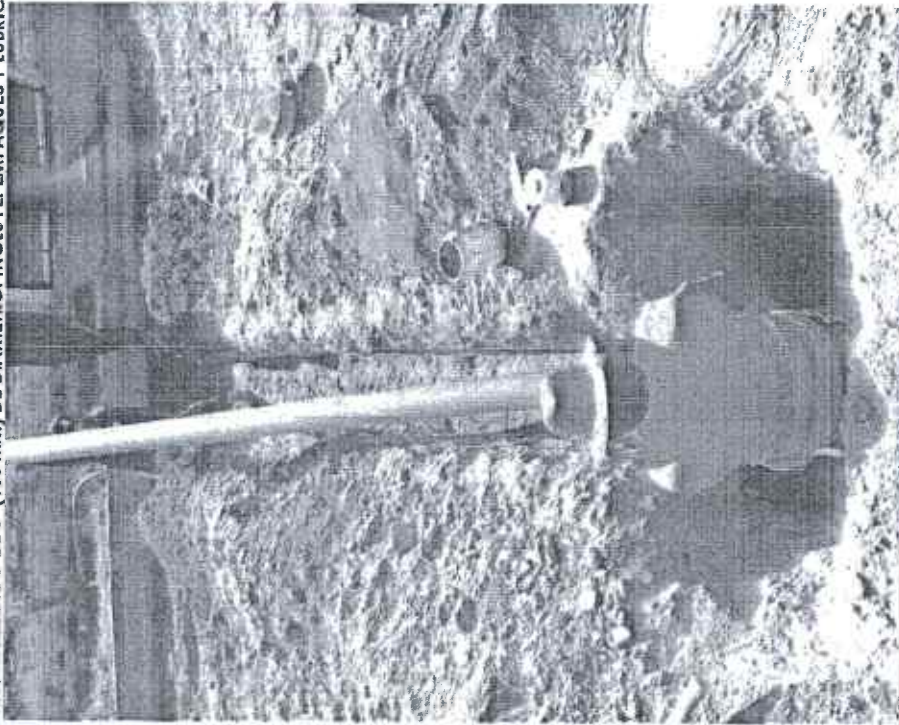

MUNICIPIO DE
SAN FRANCISCO DE LOS ROMO
-- 2022
OPERADO
OBRA INFRA ESTRUCTURA
SOCIAL MUNICIPAL

OBSERVACIONES:

SUPERINTENDENTE DE OBRA
CONSTRUCCIONES JE DE LA PEÑA EN AGUASCALIENTE
NOMBRE Y FIRMA CONTRATISTA

REVISOR DE OBRA
T.C. FERNANDO LUNA MEDINA

Dirección de Obras Públicas del Municipio de San Francisco de los Romo



CONTRATO FISMDF 007-020-024

OBRA FISMDF 607-020-024/2021

20 / SEPT / 2022

Con fecha de hoy esta supervisión autoriza las estimaciones numero 1 (uno) de las obras FISMDF 007-020-024 de la empresa Proyectos y construcciones J.E. de la Peñagón Agua, C.A. dichas estimaciones del conducto de estas obras bajo las siguientes características:

FISMDF 007

- Periodo del 1 de Agosto al 10 de Septiembre 2022
- Entrega de generadores 15 de Septiembre 2022
- Monto base \$ 178,375.00
- Amortización de anticipo \$ 89,187.50
- Total de retenciones \$ 1,783,176
- Total a pagar \$ 101,673.74

FISMDF 020

- Periodo del 1 de Agosto al 10 de Septiembre 2022
- Entrega de generadores 15 de Septiembre de 2022
- Monto base \$ 58,559.39
- Amortización de anticipo \$ 29,279.70
- Total de retenciones \$ 585.60
- Total a pagar \$ 33,338.84

FISMDF 024

- Periodo del 1 de Agosto al 10 de Septiembre de 2022
- Entrega de generadores 15 de Septiembre 2022
- Monto base \$ 181,874.66
- Amortización de Anticipo \$ 90,937.33
- Total de retenciones \$ 1,818.74
- Total a pagar \$ 103,668.56

MUNICIPIO DE
SAN FRANCISCO DE LOS ROMO

2022

OPERADO
OBRA INFRA ESTRUCTURA
SOCIAL MUNICIPAL