



Usr: susana  
Rep: rptPoliza

**Municipio de San Francisco de los Romo**  
**ESTADO DE AGUASCALIENTES**

Póliza: C05138 Del 29/11/2022



Fecha y hora de Impresión | 29/nov./2022 11:37 a. m.  
Página | 1

Concepto: FISM 2022 PAGADO EST 1 OBRA FISMDF 011-2022 AMPLIACIÓN DE ELECTRIFICACIÓN EN LA CALLE LA CONCEPCIÓN,. GP Folio: 337

Beneficiario: **ECOSTRUCCIONES, S.A. DE C.V.**

No	Cuenta	Descripción de la cuenta	Cargo	Abono	Concepto del movimiento
0001	8270-2501-K037-J04-61302-2	OBRAS PARA EL	\$120,954.16		GP Folio: 337
0002	8260-2501-K037-J04-61302-2	OBRAS PARA EL		\$120,954.16	GP Folio: 337
0003	1112-003-002	Bancomer Cta. 011793039-9 FISM		\$59,434.38	GP Folio: 337
0004	1134-003-013	Ecostrucciones, S.A. de C.V.		\$60,477.08	FISM 2022 PAGADO EST 1 OBRA FISMDF 011-2022
0005	2117-9-005-001	0.1% COLEGIO DE		\$104.27	FISM 2022 PAGADO EST 1 OBRA FISMDF 011-2022
0006	2117-9-005-002	0.2% ORGANO SUPERIOR DE		\$208.54	FISM 2022 PAGADO EST 1 OBRA FISMDF 011-2022
0007	2117-9-005-003	0.2% INST. DE CAPACIT. DE LA		\$208.54	FISM 2022 PAGADO EST 1 OBRA FISMDF 011-2022
0008	2117-9-005-004	0.5% CONTRALORIA MUNICIPAL		\$521.35	FISM 2022 PAGADO EST 1 OBRA FISMDF 011-2022
0009	2113-000266	ECOSTRUCCIONES, S.A. DE C.V.	\$120,954.16		GP Folio: 337
<b>Sumas iguales =&gt;</b>			<b>241,908.32</b>	<b>241,908.32</b>	

MUNICIPIO DE  
**SAN FRANCISCO DE LOS ROMO**  
2022  
**OPERADO**  
OBRA INFRA ESTRUCTURA  
SOCIAL MUNICIPAL

<b>RFC</b>	MSF920130TQ9	<b>Fecha expedición</b>	29/11/2022 18:20:26
<b>Nombre</b>	MUNICIPIO DE SAN FRANCISCO DE LOS ROMO	<b>Uso CFDI</b>	(P01) Por definir
<b>Calle</b>	FRANCISCO ROMO JIMENEZ 102		
<b>Colonia</b>	SAN JOSE DE BUENAVISTA Municipio SAN FRANCISCO DE LOS ROMO C.P. 20300		
<b>Ciudad, Estado</b>	SAN FRANCISCO DE LOS ROMO, AGUASCALIENTES. México		

Clave	ProdServ	Cantidad	Cve. Unidad	Descripción	Precio unitario	Importe
84111506		1	(ACT) Actividad	Pago	0	0
<b>Subtotal</b>						0.00
<b>Total</b>						0.00

CERO XXX 00/100

<b>Ordenante</b>	BBA830831LJ2	012010001179303990	<b>Beneficiario</b>	BMN930209927	072010001882473416
<b>Forma Pago</b>	(03) Transferencia electrónica de fondos		<b>Número Operación</b>	002601002211290000608284	
<b>Fecha Pago</b>	2022-11-29T12:00:00				
<b>Tipo pago</b>	(01) SPEI	<b>Certificado Pago</b>	00001000000501732145		
<b>Cadena Pago</b>	1 29112022 29112022 105615 40072 BBVA MEXICO MUNICIPIO DE SAN FRANCISCO DE LOS ROMO 40 012010001179303990 MSF920130TQ9 NORTE ECOSTRUCCIONES SA DE CV 40 072010001882473416 ECO050310DM0 PAGO EST 1 FISMDF 11- 011 0.00 59434.38 NA NA 0 0 NA 0 0.00 00001000000501732145				
<b>Sello Pago</b>	D+bpky5rKrsLrqFvWslsfXujKYG6fFXiwdtVU4FX1ka7v4Jmj FJDNJ6LmCcx6UuVpk9yL/vwd34AMO2RgLWAS2kb93SDW1SYaUJ7bF+hIbITkfWwKc/w0W89D8irrtT9XfK3ozEh NwSUjgzFyDJEeBP/CVsv9bBvHlga4p9LdResL3XdQIdPYBvGfmYfrdqw9cMNRB7z14R4ZQdmCW4Jn0f23CANaMjCYGLG9Nk+zkqS25gMdAw3LJb8uhV6WzUzW6+tH2qRdm Ver5upVzH69utq3YJYjnQFP7BUuufGkDJO6f/t/HFUCX7LnTqelxMkAgwN/wX47XITLxx2g				

**Documentos Pagados**

UUID	Documento	Metodo Pago	Importe	Moneda
e3f33171-6adb-4577-8972-646a641f6fdf	271	PPD	59,434.38	MXN
<b>Parcialidad : 2</b>	<b>Saldo Anterior</b>	<b>Saldo Insoluto</b>	171,911.33	
<b>CINCUENTA Y NUEVE MIL CUATROCIENTOS TREINTA Y CUATRO PESOS 38/100 M.N.</b>			<b>Total</b>	<b>59,434.38 MXN</b>

**Número Certificado** 00001000000511481978

**Sello digital del CFDI**

VnpOoMTBPGHPT6TFUz+3NgynECIY/k+SqkAwDruLXn6P1YuI/+MnvaILI/M6IuFFormUSS9nEXRgTzq5fxV3bo4exEb76pstLKNORkyNu67IiwtXd1HP3zswSHUio826IG7sq1X210ATM8svDwDt9NE5NGrURhVw7w0HMKd1IPj12KUz2OY21vpS8AHPsh09ET+NHM5LqHPFsvftqxzfzP1LDpmE+k1GGBoPKHYVYNWAVMyLwmWG74PukqV7EAPZVy0LWtpYTfKf+Zsy7y/+ctW66yc9zcH2cy87S+G5z5r3jQxZsjP4PZymB4I1AXdskvyWUKMo2SabM+LzbrDYNwA==

**Sello del SAT**

NuGmUCyda+r7ew5cjhVYig/hb3RJYvdfSeLZMR/8uL/yH/wpbkPpwMfnC1kN/37ZeeYhj1A+f5AJvvyvQhzvr/Z58mU4cx3iIn0jOqGqHsbm5kKVf2IQDqQst+z5111pwKq8yyDDJKoKss3H4mKoDDZjCZ5X7nq8gGLQ77D6QZP/jYDRp/gSYG2F1XHS7d6zENEQ5Tih4wH+54raJgfj67vEpQeCS+XCehRc3f8dggJUCQTrcJGmSfoUJ07/1r mkbM31ELK7X1z1S59v/VxXvfYftwn9Qvq/h5Wt5cH6QGxJ4X2Sy27d7e5yd/QxOCnYJkax7ITsLGRGIXggWj2Hig==

**Cadena original del complemento de certificación digital del SAT**

||1.1|883f8178-0c5a-43a4-9097-c127826203d2|2022-11-29T18:20:27|LSO1306189R5|VnpOoMTBPGHPT6TFUz+3NgynECIY/k+SqkAwDruLXn6P1YuI/+MnvaILI/M6IuFFormUSS9nEXRgTzq5fxV3bo4exEb76pstLKNORkyNu67IiwtXd1HP3zswSHUio826IG7sq1X210ATM8svDwDt9NE5NGrURhVw7w0HMKd1IPj12KUz2OY21vpS8AHPsh09ET+NHM5LqHPFsvftqxzfzP1LDpmE+k1GGBoPKHYVYNWAVMyLwmWG74PukqV7EAPZVy0LWtpYTfKf+Zsy7y/+ctW66yc9zcH2cy87S+G5z5r3jQxZsjP4PZymB4I1AXdskvyWUKMo2SabM+LzbrDYNwA==|00001000000509846663||

**Este documento es una representación impresa de un CFDI 3.3**

**MUNICIPIO DE  
SAN FRANCISCO DE LOS ROMO**

2022

**OPERADO  
OBRA INFRA ESTRUCTURA  
SOCIAL MUNICIPAL**

**MUNICIPIO DE  
SAN FRANCISCO DE LOS ROMO, AGS.**

**PAGADO  
FINANZAS**

El presente archivo XML no parece tener ninguna información de estilo asociada. A continuación se muestra su árbol.

```
-<cfdi:Comprobante Version="3.3" Serie="DP" Folio="78" Fecha="2022-11-29T18:20:26" SubTotal="0" Moneda="XXX" Total="0"
TipoDeComprobante="P" LugarExpedicion="20196" NoCertificado="00001000000511481978"
Sello="VnpOoMTBPGHPt6TFUz+3NgynECIY/k+SqkAwDruLXn6PIYuI/+MnvaIII
/M6IuFFormUSS9nEXRgTzq5fxV3bo4exEb76pstlKN0RKyNu67IiwXdlHP3zwSHUio826IG7sq1X210ATM8svDwDt9NE5NGrURhV
/+ctWs66yc9zcH2cY87S+G5z5r3jQxZsjJP4PZYmB4I1AXdskvyWUkMo2SabM+LzbrDYNwA=="
Certificado="MIIF8DCCA9igAwIBAgIUUMDAwMDEwMDAwMDA1MTE0ODE5NzgwDQYJKoZIhvcNAQELBQAwwGEMSAwHg
/8jt4yNgPVYFkiqul
/IRFuQRC25I2Z5XTnQIAu2sSXgTfjk7fBF+mLeRzGUGtuuyHuuOQqFNR9K0L9HcwFu96k+73tsoc1IJA1Z7VC8jG9KWHPxhHjsWj
/Q/IIryGOR8mdYj8HxECAwEAaMdBswDAYDVR0TAQH
/BAIwADALBgNVHQ8EBAMCBsAwDQYJKoZIhvcNAQELBQAwwGEMSAwHgIBAK2i4UXT92ET19TXV
/Iok+3bNgMC+yjWsZ3gyr9jPocB8RXEMo733jMmATBskS9SsBLZk12Nfhox7tGOW6ZNA
/mc/yyw3PcqVDJFs72Vz3298pOzqrIsJ+MXlcNDH8pX0cWqO7FXVXNWfExrnr6uGzxPwzGRK0E7Nzk7QHqjW4brYEcaph6FBgqS
/cIRB0skZxt9t+CgrQ9dxYVNXhAmMd2Bx1mifElWQe1Tb+IM7nzjNyKQJIsKE69ILCcd62KFRl5jcvvO2E
/3N3aWIPWzkr0AFVgsZCZOYoCAbAjwA+4upat3t0UIV+7Hgy2c9Mqw21cO6vJFmccZlMb7FcfmX0kJsZoYGNyRoox5NJyZp6zcW1
/+r4rMpzaJGVZnCsXNr+693kUJh8TYneuVlnhQLpEvEmxZKGbEpbSTrQoEr9eKGVeRrP786X
/mMPQngtie+ZolqU7JOjmUie9nf2Zn3QNGLOE/ZuSx/iZWeU0+jLtbYosLu
/OnfIDQNUOzK7bxoUSHfMWSF5dFdfmkwRUsmALBFUusu" xsi:schemaLocation="http://www.sat.gob.mx/cfd/3
http://www.sat.gob.mx/sitio_internet/cfd/3/cfdv33.xsd http://www.sat.gob.mx/Pagos http://www.sat.gob.mx/sitio_internet/cfd/Pagos
/Pagos10.xsd">
  <cfdi:Emisor Rfc="ECO050310DM0" Nombre="ECOSTRUCCIONES, S.A. DE C.V." RegimenFiscal="601"/>
  <cfdi:Receptor Rfc="MSF920130TQ9" Nombre="MUNICIPIO DE SAN FRANCISCO DE LOS ROMO" UsoCFDI="P01"/>
  -<cfdi:Conceptos>
    <cfdi:Concepto ClaveProdServ="84111506" Cantidad="1" ClaveUnidad="ACT" Descripcion="Pago" ValorUnitario="0"
    Importe="0"/>
  </cfdi:Conceptos>
  -<cfdi:Complemento>
    -<pago10:Pagos Version="1.0">
      -<pago10:Pago FechaPago="2022-11-29T12:00:00" FormaDePagoP="03" MonedaP="MXN" Monto="59434.38"
      NumOperacion="002601002211290000608284" RfcEmisorCtaOrd="BBA830831LJ2"
      CtaOrdenante="012010001179303990" RfcEmisorCtaBen="BMN930209927" CtaBeneficiario="072010001882473416"
      TipoCadPago="01" CertPago="00001000000501732145" CadPago="||1|29112022|29112022|105615|40072|BBVA
      MEXICO|MUNICIPIO DE SAN FRANCISCO DE LOS
      ROMO|40|012010001179303990|MSF920130TQ9|BANORTE|ECOSTRUCCIONES SA DE
      CV|40|072010001882473416|ECO050310DM0|PAGO EST 1 FISMDF 11-
      011|0.00|59434.38|NA|NA|0|0|NA|0|0.00|00001000000501732145||"
      SelloPago="D+bPky5rKrslrqFvWslSfXujKYG6fFXiwDtVU4FX1ka7v4JmjFJDNJ6lmCcx6UuVPk9yL/vWd34AMO2RgLWAS:
      /w0W89D8irrt9XfK3ozEh
      NwSUjgzFyDJEEBP/CVvsv9bBVhIga4p9LdResL3XdQIdPYbvGfmYfrdqw9oMNRB7z14R4ZQdmCW4Jn0f23CANaMJCyGIG:
      VcrSupVzH69utq3YJJynQFP7bUuuwfGkDJO6f/t/HFUcX7LnTqe1xMkAgwN/wX47XITLxx2gg==">
        <pago10:DoctoRelacionado IdDocumento="e3f33171-6adb-4577-8972-646a641f6fdf" Folio="271" MonedaDR="MXN"
        MetodoDePagoDR="PPD" NumParcialidad="2" ImpSaldoAnt="231345.71" ImpPagado="59434.38"
        ImpSaldoInsoluto="171911.33"/>
      </pago10:Pago>
    </pago10:Pagos>
  </cfdi:Complemento>
  <tfd:TimbreFiscalDigital xsi:schemaLocation="http://www.sat.gob.mx/TimbreFiscalDigital http://www.sat.gob.mx/sitio_internet
  /cfd/TimbreFiscalDigital/TimbreFiscalDigitalv11.xsd" Version="1.1" UUID="883f8178-0c5a-43a4-9097-c127826205d2"
  FechaTimbrado="2022-11-29T18:20:27" RfcProvCertif="LSO1306189R5"
  SelloCFD="VnpOoMTBPGHPt6TFUz+3NgynECIY/k+SqkAwDruLXn6PIYuI/+MnvaIII
  /M6IuFFormUSS9nEXRgTzq5fxV3bo4exEb76pstlKN0RKyNu67IiwXdlHP3zwSHUio826IG7sq1X210ATM8svDwDt9NE5NGrURhV
  /+ctWs66yc9zcH2cY87S+G5z5r3jQxZsjJP4PZYmB4I1AXdskvyWUkMo2SabM+LzbrDYNwA=="
  NoCertificadoSAT="00001000000509846663" SelloSAT="NuGmUCyda+r7ew5cjhVYig/hb3RJVydfSe1ZMR/8uL/yH
  /wpbkPpwMfnCikN/37ZeeYh1A+f5AJvyvQhzvr
  /Z58mU4cx3iIn0jOqGqHsbum5kKVF2IQDqQst+z511lpwKg8yyDDJKoKss3H4mKoDDZjCZ5X7nq8gGLQ77D6QZP/jYDRp
  /gSYG2FiXHS7d6zENeQ5Tih4wH+54raJgfj67vEpQeCS+XCehRc3f8dggJUCQTrcJGmSfoUJO7/lrmkbM3EIK7X1z1S59v
  /VxXvfYftwn9Qvq/h5Wt5cH6QGxJ4X2Sy27d7e5yd/QxOCnYJkax7ITsLGRgIxgqWj2Hig==">
  </cfdi:Complemento>
</cfdi:Comprobante>
```

MUNICIPIO DE  
SAN FRANCISCO DE LOS ROMO

2022  
OPERADO  
OBRA INFRA-ESTRUCTURA  
SOCIAL MUNICIPAL



Fecha y hora de consulta

29/11/2022 10:56:13 AM

Contrato

00796395

Nombre del Cliente

MUNICIPIO DE SAN FRANCISCO  
DE LOS ROMO

BBVA Net Cash - Pagos Interbancarios

## Operación autorizada

Transferencia en proceso de validación y aplicación.

## Datos del firmante

Usuario: ADMIN1

Poder: 100%

## Datos de la operación

Tipo de operación: Pago Interbancario

Descripción: EST 1 FISDMF 011

Importe de la operación: 59,434.38 MXP

Cuenta de retiro: 0117930399

Cuenta de depósito: 072010001882473416

Divisa de la cuenta: MXP

Divisa de la cuenta: MXP

Titular de la cuenta: MUNICIPIO DE SAN FRA  
NCISCO DE LOS ROMO

Titular de la cuenta: ECOSTRUCCIONES SA DE CV

Nombre banco destino: BANORTE

Fecha de creación: 29/11/2022

Fecha de aplicación: 29/11/2022

Concepto de pago: PAGO EST 1 FISDMF 11-011

Referencia numérica: 291122

Instrumento de seguridad: ASD 6550927880

Hora de captura en el canal: 10:56:10

## Datos de confirmación de la transferencia

Folio interbancario: 0000608284

Clave de rastreo: 002601002211290000608284

Folio de firma: 0013194019

Folio único: I401202211291056100013194025

## Estado operación

Porcentaje Firmado: 100%

**OPERADO**  
OBRA INFRA ESTRUCTURA  
SOCIAL MUNICIPAL

Estado: Operado

## Detalle de firmas

Acción	Usuario	Porcentaje aportado	Fecha
CREO	ADMIN1	--- %	29/11/2022
FIRMO	ADMIN1	100 %	29/11/2022

Dirección de  
**OBRAS PÚBLICAS**

Ayuntamiento de  
**SAN FRANCISCO  
DE LOS ROMO**

2021 + 2024

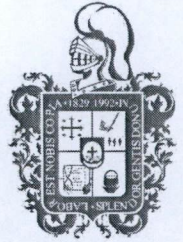

C.P. MARTHA ALICIA GONZÁLEZ MARTÍNEZ  
DIRECTORA DE FINANZAS Y ADMINISTRACIÓN  
PRESENTE

DIRECCIÓN DE OBRAS PÚBLICAS DEL MUNICIPIO DE SAN FRANCISCO DE LOS ROMO  
No. Oficio: DOP/512/22  
San Francisco de los Romo, Ags., 28 de noviembre de 2022  
Asunto: LIBERACIÓN DE PAGO

2099

Por medio del presente le remito la documentación de la estimación No. 1, para que se realicen los trámites necesarios para su pago.

No. de Obra: FIS MDF 011/2022  
Nombre de la Obra: AMPLIACIÓN DE ELECTRIFICACION EN LA CALLE LA CONCEPCIÓN  
Programa: Fondo de Aportaciones para la Infraestructura Social Municipal y de las Demarcaciones territoriales del Distrito Federal  
Contratista: ECOSTRUCIONES, S.A. DE C.V. (ECO050310DM0 )  
Contrato: FIS MDF 011-012/2022 11 No Factura: 271  
Objeto del Contrato: AMPLIACIÓN DE ELECTRIFICACION EN CALLE LA CONCEPCIÓN, PUERTECITO DE LA VIRGEN EN EL MUNICIPIO DE SAN FRANCISCO DE LOS ROMO EN EL ESTADO DE AGUASCALIENTES.  
Monto del Contrato: \$470,808.83 ( CUATROCIENTOS SETENTA MIL OCHOCIENTOS OCHO PESOS 83/100 M.N.)  
Monto a Pagar: \$59,434.38 (CINCUENTA Y NUEVE MIL CUATROCIENTOS TREINTA Y CUATRO PESOS 38/100 M.N.)

Sin otro particular de momento, me es grato enviarle un cordial saludo agradeciendo de antemano las atenciones al presente.

ATENTAMENTE

MUNICIPIO DE  
SAN FRANCISCO DE LOS ROMO

2022

OPERADO

ING. JOSE DE JESUS CHAVEZ GARCIA  
DIRECTOR DE OBRAS DEL MUNICIPIO DE SAN FRANCISCO DE LOS ROMO

C.c.p. Archivo

Av. Benito Juárez S/N, Rancho La Trinidad,  
San Francisco de los Romo, Ags. Tel: (465) 967 0124 ext. 1654



# PRE-FACTURA Normal



**PRE-FACTURA DEL CONTRATISTA: ECOSTRUCCIONES, S.A. DE C.V. (915)**

A NOMBRE DE: MUNICIPIO DE SAN FRANCISCO DE LOS ROMO  
 RFC: MSF920130TQ9  
 DIRECCION: FCO ROMO UIMENEZ 102, SAN JOSE DE BUENAVISTA, SAN FRANCISCO DE LOS ROMOS,  
 CIUDAD: MUNICIPIO DE SAN FRANCISCO DE L ESTADO: AGUASCALIENTES  
 DESCRIPCION

PAGO DE LA ESTIMACION No. 1 Del 14 Oct 2022 al 28 Oct 2022  
 DE LA OBRA: AMPLIACIÓN DE ELECTRIFICACION EN CALLE LA CONCEPCIÓN

UBICADA EN: PUERTECITO DE LA VIRGEN EN EL MUNICIPIO DE SAN FRANCISCO DE LOS ROMO EN EL ESTADO DE AGUASCALIENTES  
 CON AMPARO DEL CONTRATO No.: FISMDF 011-012/2022 11  
 DE FECHA: 03/10/2022  
 BAJO LA SIGUIENTE ESTRUCTURA:

Inversion Fondo de Aportaciones para la Infraestructura Social Municipal y de las Demarcaciones territoriales del Distrito Federal 2022  
 Programa SG ELECTRIFICACIÓN  
 SubPrograma 02 RURAL  
 Obra. FISMDF 011/2022 AMPLIACIÓN DE ELECTRIFICACION EN LA CALLE LA CONCEPCIÓN  
 Localizacion PUERTECITO DE LA VIRGEN EN EL MUNICIPIO DE SAN FRANCISCO DE LOS ROMO EN EL ESTADO DE AGUASCALIENTES.

MONTO BASE	\$104,270.82
AJUSTE DE COSTOS (+)	\$0.00
AMORTIZACION DE ANTICIPO (-)	\$52,135.41
<b>SUBTOTAL</b>	<b>\$52,135.41</b>
IVA (+)	\$8,341.67
<b>SUBTOTAL CON IVA</b>	<b>\$60,477.08</b>

CAPACITACION DE LOS TRABAJADORES DEL CONTRATISTA	\$208.54	( 0.20%)	
COLEGIOS DE PROFESIONISTAS SEGUN CORRESPONDA	\$104.27	( 0.10%)	
SECRETARIA DE LA FUNCION PUBLICA	\$0.00	( 0.00%)	
FISCALIZACION DEL H. CONGRESO DEL ESTADO	\$208.54	( 0.20%)	
INSPECCION DE VIGILANCIA PARA LA CONTRALORIA	\$521.35	( 0.50%)	
SERVICIOS RELATIVOS A LAS CONSTRUCCIONES	\$0.00		
	<b>\$1,042.70</b>		

TOTAL DE RETENCIONES (-)	\$1,042.70
SANCION POR RETRASO (-)	\$0.00
<b>SUBTOTAL MENOS RETENCIONES</b>	<b>\$59,434.38</b>
RETENCION POR RETRASO(-)	\$0.00
REINTEGRO POR RETENCION	\$0.00
OTRAS SANCIONES(-)	\$0.00
<b>TOTAL A PAGAR</b>	<b>\$59,434.38</b>

Avance Fisico Real %  
 Avance Fisico Programado %  
 Fecha Terminación Prog. 17/11/2022

CINCUENTA Y NUEVE MIL CUATROCIENTOS TREINTA Y CUATRO PESOS 38/100 M.N.

OPERADO  
 OBRA INFRA ESTRUCTURA  
 SOCIAL MUNICIPAL  
 MUNICIPIO DE  
 SAN FRANCISCO DE LOS ROMO  
 2022

## ESTADO DE CUENTA

<p>Obra. FISMDF 011/2022 AMPLIACIÓN DE ELECTRIFICACION EN LA CALLE LA CONCEPCIÓN</p> <p>Localizacion PUERTECITO DE LA VIRGEN EN EL MUNICIPIO DE SAN FRANCISCO DE LOS ROMO EN EL ESTADO DE AGUASCALIENTES.</p> <p>Fuente Financ. Fondo de Aportaciones para la Infraestructura So</p> <p>Programa SG ELECTRIFICACIÓN</p> <p>SubPrograma 02 RURAL</p> <p>Contratista ECOSTRUCCIONES, S.A. DE C.V. (915) AMPLIACIÓN DE ELECTRIFICACION EN CALLE LA CONCEPCIÓN</p> <p>Contrato FISMDF 011-012/2022 11</p> <p>Estimacion No. 1 Del 14 Oct 2022 al 28 Oct 2022</p>	<p>Total Contrato 470,808.83</p> <p>Total Ampliaciones 0.00</p> <p>Total Contratado 470,808.83</p> <p>Anticipo ( )% 235,404.42</p> <p>Estimado Anterior 0.00</p> <p>Esta Estimacion <b>60,477.08</b></p> <p>Total Estimado 295,881.50</p> <p>Total por Estimar 174,927.33</p>
--	---

No. Estimac.	Período	Importe Estimacion	Amortizacion de Anticipo(-)	Anticipo por Amortizar	IVA (+)	Cargo a la Obra	DEDUCCIONES (-)						Retencion (-)	Reintegro (+)	Sanciones (-)	Importe a Pagar
							CMIC(0)	Caja Prof.(0)	SEF(0.5)	Cong. Edo.(0.2)	Municipal	ISRu Otro(0)				
Anticipo				202,934.84	32,469.58	235,404.42										235,404.42
1	Del 14 Oct 2022 al 28 Oct 2022	104,270.82	52,135.41	150,799.43	8,341.67	60,477.08	208.54	104.27	0.00	208.54	521.35	0.00	0.00	0.00	0.00	59,434.38
<b>TOTALES</b>		<b>104,270.82</b>	<b>52,135.41</b>	<b>358,734.27</b>	<b>40,811.25</b>	<b>295,881.50</b>	<b>208.54</b>	<b>104.27</b>	<b>0.00</b>	<b>208.54</b>	<b>521.35</b>	<b>0.00</b>	<b>0.00</b>	<b>0.00</b>	<b>0.00</b>	<b>294,838.80</b>

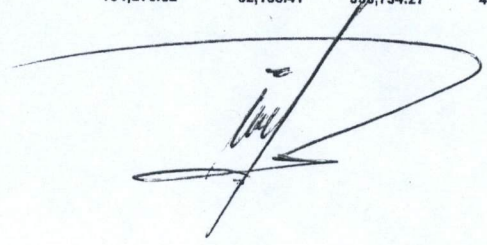
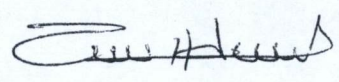
**MUNICIPIO DE**  
**SAN FRANCISCO DE LOS ROMO**  
 2022  
**OPERADO**  
**OBRA INFRA ESTRUCTURA**  
**SOCIAL MUNICIPAL**



# CONCEPTOS DE ESTIMACION

Normal



Obra.	FISMDF 011/2022 AMPLIACIÓN DE ELECTRIFICACION EN LA CALLE LA CONCEPCIÓN									
Localizacion	PUERTECITO DE LA VIRGEN EN EL MUNICIPIO DE SAN FRANCISCO DE LOS ROMO EN EL ESTADO DE AGUASCALIENTES.				Total Contrato	\$470,808.83				
Fuente Financ.	Fondo de Aportaciones para la Infraestructura Social Municipal y de las Demarcaciones territoriales del Distrito Federal.				Total Amoliaciones	\$0.00				
Programa	SG ELECTRIFICACIÓN				Total Contratado	\$470,808.83				
SubPrograma	02 RURAL				Anticipo:( 50 )%	\$235,404.42				
Supervisor	J. JESÚS HERNÁNDEZ FUENTES (HEFJ7112011W6)				Estimado Anterior	\$0.00				
Contratista	ECOSTRUCCIONES, S.A. DE C.V. (915)				Esta Estimacion	\$60,477.08				
Contrato	FISMDF 011-012/2022 11 AMPLIACIÓN DE ELECTRIFICACION EN CALLE LA CONCEPCIÓN				Total Estimado	\$295,881.50				
Estimacion No.	1 Del 14 Oct 2022 al 28 Oct 2022				Saldo por Estimar	\$174,927.33				
Recibí de	MUNICIPIO DE SAN FRANCISCO DE LOS ROMO		la Cantidad de:		\$60,477.08 SESENTA MIL CUATROCIENTOS SETENTA Y SIETE PESOS 8/100 M.N.					

No.	Concepto	Unid. Med	Volumen					Precio Contratado	Importe
			Contratado	Acumulado	Anterior	Actual	Excedente		

GRUPO: <b>AMPLIACIÓN DE ELECTRIFICACION EN LA CALLE LA CONCEPCIÓN EN PUERTECITO DE LA VIRGEN EN EL MUNICIPIO DE SAN FRANCISCO DE LOS ROMO EN EL ESTADO DE AGUASC</b>									
PARTIDA: <b>POSTES</b>									
1	SUMINISTRO E INSTALACION DE POSTE CONICO OCTAGONAL DE CONCRETO REFORZADO DE 12 MTS DE ALTURA Y 750 KG/CM2 DE RESISTENCIA CLAVE CFE PCR-12-750. INCLUYE: CEPA EN TERRENO I O II, ERECCION, PLOMEO, ALINEADO, ACARREOS, LIMPIEZAS, TRABAJO TERMINADO.	pieza	6.00	6.00	0.00	6.00	\$17,378.47	\$104,270.82	
								Total Partida	\$104,270.82
								Total Grupo	\$104,270.82
								Total Presupuestado	\$104,270.82
								Ajuste de Costos	\$0.00
								Total	\$104,270.82

**MUNICIPIO DE SAN FRANCISCO DE LOS ROMO**  
**OPERADO**  
**OBRA INFRA ESTRUCTURA SOCIAL MUNICIPAL**  
 2022

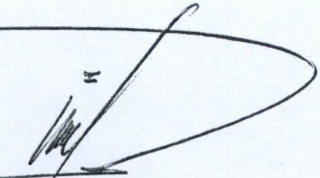
  
 ECOSTRUCCIONES, S.A. DE C.V. (ECO050310DM0)  
 CONTRATISTA

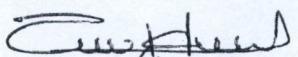
  
 INGENIERO J. JESÚS HERNÁNDEZ FUENTES  
 (HEFJ7112011W6)  
 SUPERVISOR DE OBRA

FECHA :

NOMBRE DE LA OBRA : **AMPLIACIÓN DE RED ELECTRIFICACIÓN EN LA CALLE LA CONCEPCIÓN**

No. DE CONTRATO Y OBRA : **No. FIS MDF 011-012/2022 FIS MDF 011/2022**

IMPORTE DE CONTRATO : **\$470,808.83**

FECHA DE INICIO VIGENTE (CONTRATO) : **14 DE OCTUBRE DEL 2022**

FECHA DE INICIO REAL (REPROGRAMACIÓN SEGÚN ANTICIPO) : **14 DE OCTUBRE DEL 2022**

PLAZO DEL CONTRATO : **45 DÍAS**

FECHA DE TERMINO VIGENTE : \_\_\_\_\_ FECHA DE TERMINO REAL : \_\_\_\_\_

No. DE ESTIMACIÓN : **1**

PERIODO DEL : **14 DE OCTUBRE**

AL : **28 DE OCUBRE**

AVANCE FÍSICO : \_\_\_\_\_

AVANCE FINANCIERO : \_\_\_\_\_

No.	DESCRIPCIÓN	UNIDAD	VOLUMEN					PU.	IMPORTE
			CONTRATADO	ESTA ESTIM.	EST. ANTERIOR	ACUMULADO	EXCEDENTES		
<b>CALLE LA CONCEPCION</b>									
<b>POSTES</b>									
1	SUMINISTRO E INSTALACION DE POSTE CONICO OCTAGONAL DE CONCRETO REFORZADO DE 12 MTS DE ALTURA Y 750 KG/CM2 DE RESISTENCIA CLAVE CFE PCR-12-750. INCLUYE: CEPA EN TERRENO I O II, ERECCION, PLOMEO, ALINEADO, ACARREOS, LIMPIEZAS, TRABAJO TERMINADO.	PZA	6.00	6.00	0.00	6.00	0.00	\$ 17,378.47	\$ 104,270.82
<b>ESTRUCTURAS MEDIA TENSION</b>									
2	SUMINISTRO E INSTALACION DE ESTRUCTURA EN MEDIA TENSION 13.2 KV, PARA CONVERTIR UNA ESTRUCTURA EXISTENTE TIPO VR20 EN VA20, PARA CABLE ACSR 1/0, A INSTALARSE EN POSTE DE CONCRETO O ACERO. INCLUYE: ELEMENTOS DE SUJECION, ACARREOS DENTRO DE LA OBRA, ELEVACIONES CUALQUIER ALTURA.	PZA	1.00	0.00	0.00	0.00	-1.00	\$ 3,317.77	\$ -
3	SUMINISTRO E INSTALACION DE ESTRUCTURA EN MEDIA TENSION 13.2 KV, DE REMATE TIPO VR20, PARA CABLE ACSR 1/0, A INSTALARSE EN POSTE DE CONCRETO O ACERO. INCLUYE: ELEMENTOS DE SUJECION, ACARREOS DENTRO DE LA OBRA, ELEVACIONES CUALQUIER ALTURA.	PZA	1.00	0.00	0.00	0.00	-1.00	\$ 9,267.25	\$ -
4	SUMINISTRO E INSTALACION DE ESTRUCTURA EN MEDIA TENSION 13.2 KV, DE PASO TIPO VS20, PARA CABLE ACSR 1/0, A INSTALARSE EN POSTE DE CONCRETO O ACERO. INCLUYE: ELEMENTOS DE SUJECION, ACARREOS DENTRO DE LA OBRA, ELEVACIONES CUALQUIER ALTURA.	PZA	3.00	0.00	0.00	0.00	-3.00	\$ 4,595.08	\$ -
<b>ESTRUCTURAS BAJA TENSION</b>									
5	SUMINISTRO E INSTALACION DE ESTRUCTURA DE BAJA TENSION DE REMATE TIPO 1R3, PARA CABLE TIPO NEUTRANEL (2+1)1/0-2 AWG, A INSTALARSE EN POSTE DE CONCRETO O ACERO. INCLUYE: ELEMENTOS DE SUJECION, ACARREOS DENTRO DE LA OBRA, ELEVACIONES CUALQUIER ALTURA.	PZA	5.00	0.00	0.00	0.00	-5.00	\$ 2,266.47	\$ -
6	SUMINISTRO E INSTALACION DE ESTRUCTURA DE BAJA TENSION DE PASO TIPO 1P3, PARA CABLE TIPO NEUTRANEL (2+1)1/0-2 AWG, A INSTALARSE EN POSTE DE CONCRETO O ACERO. INCLUYE: ELEMENTOS DE SUJECION, ACARREOS DENTRO DE LA OBRA, ELEVACIONES CUALQUIER ALTURA.	PZA	3.00	0.00	0.00	0.00	-3.00	\$ 2,050.97	\$ -
7	SUMINISTRO E INSTALACION DE ESTRUCTURA DE BAJA TENSION DE REMATE PARA NEUTRO CORRIDO TIPO 1R1, PARA CABLE TIPO ACSR 1/0, A INSTALARSE EN POSTE DE CONCRETO O ACERO. INCLUYE: ELEMENTOS DE SUJECION, ACARREOS DENTRO DE LA OBRA, ELEVACIONES CUALQUIER ALTURA, LIMPIEZAS.	PZA	3.00	0.00	0.00	0.00	-3.00	\$ 1,041.98	\$ -
<b>RETENIDAS</b>									
8	SUMINISTRO E INSTALACION DE RETENIDA EN MEDIA TENSION, VOLADA A POSTE (RVP), CON CABLE DE ACERO GALVANIZADO AG8 PARA UNA DISTANCIA INTERPOSTAL MAXIMA DE 50 MTS., INCLUYE: ACARREOS DENTRO DE LA OBRA, ELEVACIONES A CUALQUIER ALTURA, LIMPIEZAS.	PZA	1.00	0.00	0.00	0.00	-1.00	\$ 4,867.99	\$ -
9	SUMINISTRO E INSTALACION DE RETENIDA EN BAJA TENSION, SENCILLA DE ANCLA (RSA), CON CABLE DE ACERO GALVANIZADO AG8, INCLUYE: ACARREOS DENTRO DE LA OBRA, ELEVACIONES A CUALQUIER ALTURA, LIMPIEZAS, TRABAJO TERMINADO.	PZA	1.00	0.00	0.00	0.00	-1.00	\$ 5,179.67	\$ -
10	SUMINISTRO E INSTALACION DE RETENIDA EN BAJA TENSION DE POSTE A POSTE (RPP), CON CABLE DE ACERO GALVANIZADO AG8 PARA UNA DISTANCIA INTERPOSTAL MAXIMA DE 50 MTS., INCLUYE: ACARREOS DENTRO DE LA OBRA, ELEVACIONES A CUALQUIER ALTURA, LIMPIEZAS, TRABAJO TERMINADO.	PZA	1.00	0.00	0.00	0.00	-1.00	\$ 4,039.03	\$ -

MUNICIPIO DE  
SAN FRANCISCO DE LOS ROMO  
2022

OPERADO  
OBRA INFRA ESTRUCTURA  
SOCIAL MUNICIPAL



Ayuntamiento de  
**SAN FRANCISCO DE LOS ROMO**  
2021 - 2024

DIRECCIÓN DE OBRAS PÚBLICAS DEL MUNICIPIO DE SAN FRANCISCO DE LOS ROMO

RESUMEN DE ESTIMACIÓN

FECHA :

NOMBRE DE LA OBRA : **AMPLIACIÓN DE RED ELECTRIFICACIÓN EN LA CALLE LA CONCEPCIÓN**

No. DE CONTRATO Y OBRA : **No. FISDMF 011-012/2022 FISDMF 011/2022**

IMPORTE DE CONTRATO : **\$470,808.83**

**MUNICIPIO DE  
SAN FRANCISCO DE LOS ROMO**

FECHA DE INICIO VIGENTE (CONTRATO) : **14 DE OCTUBRE DEL 2022**

FECHA DE INICIO REAL (REPROGRAMACIÓN SEGÚN ANTICIPO) : **14 DE OCTUBRE DEL 2022**

**2022**

PLAZO DEL CONTRATO : **45 DÍAS**

FECHA DE TERMINO VIGENTE : \_\_\_\_\_ FECHA DE TERMINO REAL : \_\_\_\_\_

No. DE ESTIMACIÓN : **1**

PERIODO DEL : **14 DE OCTUBRE**

AL : **28 DE OCUBRE**

**OPERADO  
OBRA INFRA ESTRUCTURA  
SOCIAL MUNICIPAL**

AVANCE FÍSICO: \_\_\_\_\_

AVANCE FINANCIERO: \_\_\_\_\_

No.	DESCRIPCIÓN	UNIDAD	VOLUMEN					PU.	IMPORTE
			CONTRATADO	ESTA ESTIM.	EST. ANTERIOR	ACUMULADO	EXCEDENTES		
<b>SUBESTACIONES FUERZA</b>									
11	SUMINISTRO E INSTALACION DE SUBESTACION DE FUERZA CON TRANSFORMADOR MONOFASICO TIPO POSTE DE 25 KVA 13200-120/240 V. AUTOPROTEGIDO EN MEDIA Y BAJA TENSION, NORMA "K", INCLUYE: ACARREOS DENTRO DE LA OBRA, ELEVACIONES A CUALQUIER ALTURA, LIMPIEZAS, TRABAJO TERMINADO.	PZA	1.00	0.00	0.00	0.00	-1.00	\$ 79,256.89	\$ -
<b>CONDUCTORES</b>									
12	SUMINISTRO E INSTALACION DE CABLE ACSR 1/0 AWG, INCLUYE: TENDIDO, TENSIONADO, REMATADO, CONEXIONES, PRUEBAS DE FUNCIONAMIENTO, ELEVACIONES A CUALQUIER ALTURA, LIMPIEZAS.	M	432.00	0.00	0.00	0.00	-432.00	\$ 64.14	\$ -
13	SUMINISTRO E INSTALACION DE CABLE TIPO NEUTRANEL (2+1)1/0-2 AWG, INCLUYE: TENDIDO, TENSIONADO, REMATADO, CONEXIONES, PRUEBAS DE FUNCIONAMIENTO, ELEVACIONES A CUALQUIER ALTURA, LIMPIEZAS.	M	201.00	0.00	0.00	0.00	-201.00	\$ 175.54	\$ -
<b>PROTECCIONES</b>									
14	SUMINISTRO E INSTALACION DE TIERRA FISICA PARA FINAL DE AEREA SECUNDARIA A BASE DE VARILLA COPPERWELL DE 19 MM. DE DIAMETRO Y DE 3.05 M DE LONGITUD INCLUYE: CONECTOR MECANICO, LIMPIEZAS, TRABAJO TERMINADO.	PZA	2.00	0.00	0.00	0.00	-2.00	\$ 2,303.88	\$ -
<b>RETIROS Y RELOCALIZACIONES</b>									
15	RETIRO DE RETENIDA EN MEDIA TENSION TIPO RVP, INCLUYE: MANIOBRAS, LIMPIEZAS, TRABAJO TERMINADO.	PZA	1.00	0.00	0.00	0.00	-1.00	\$ 324.79	\$ -
<b>PAGOS A CFE, GESTION Y TRAMITES</b>									
16	INGENIERIA PARA LA ELABORACIÓN DEL PLANO DEFINITIVO DE CONSTRUCCIÓN, PRUEBAS ELECTRICAS DE CAMPO Y TRAMITES PARA LA ENTREGA-RECEPCION DE LA OBRA EN C.F.E., INCLUYE: FIRMA DEL INGENIERO RESPONSABLE, INTEGRACIÓN DE LA DOCUMENTACIÓN, COPIAS, TRAMITES DE GESTION ANTE CFE Y TODO LO NECESARIO PARA LA ENTREGA DE LA OBRA A CFE.	PZA	0.50	0.00	0.00	0.00	-0.50	\$ 11,899.19	\$ -
17	PAGO A C.F.E. POR CONCEPTO DE LIBRANZAS Y/O TRABAJOS EN VIVO.	PZA	1.00	0.00	0.00	0.00	-1.00	\$ 7,126.07	\$ -
<b>ALUMBRADO PUBLICO</b>									
18	SUMINISTRO Y COLOCACION DE LUMINARIO LED 72 W. 120-240 V. INCLUYE, ACCESORIOS NECESARIOS, ACARREOS, ELEVACIONES A CUALQUIER ALTURA, CONEXIONES, PRUEBAS Y TRABAJO TERMINADO.	PZA	5.00	0.00	0.00	0.00	-5.00	\$ 9,405.84	\$ -
19	SUMINISTRO E INSTALACION DE CONTROL DE PARA EL SISTEMA DE ALUMBRADO PUBLICO 220 V., INCLUYE FOTOCONTROL CON INTERRUPTOR TERMOMAGNETICO Y CONTACTOR DE 30 AMPS, PREPARACIÓN PARA RECIBIR LA MEDICION DE CFE, SISTEMA DE TIERRA, CANALIZACIONES, CONEXIONES, PRU	PZA	1.00	0.00	0.00	0.00	-1.00	\$ 16,780.47	\$ -
20	SUMINISTRO E INSTALACION DE ESTRUCTURA DE ALUMBRADO PUBLICO PASO O REMATE PARA CABLE TIPO NEUTRANEL (2+1)1/0c AWG, A INSTALARSE EN POSTE DE CONCRETO O ACERO, INCLUYE ELEMENTOS DE SUJECION, ACARREOS DENTRO DE LA OBRA, ELEVACIONES CUALQUIER ALTURA, LIMPIEZAS	PZA	7.00	0.00	0.00	0.00	-7.00	\$ 733.65	\$ -

*[Handwritten signatures and marks at the bottom of the page]*

FECHA : \_\_\_\_\_

NOMBRE DE LA OBRA : **AMPLIACIÓN DE RED ELECTRIFICACIÓN EN LA CALLE LA CONCEPCIÓN**

No. DE CONTRATO Y OBRA : **No. FISDMF 011-012/2022 FISDMF 011/2022**

IMPORTE DE CONTRATO : **\$470,808.83**

FECHA DE INICIO VIGENTE (CONTRATO) : **14 DE OCTUBRE DEL 2022**

FECHA DE INICIO REAL (REPROGRAMACIÓN SEGÚN ANTICIPO) : **14 DE OCTUBRE DEL 2022**

PLAZO DEL CONTRATO : **45 DÍAS**

FECHA DE TERMINO VIGENTE : \_\_\_\_\_ FECHA DE TERMINO REAL : \_\_\_\_\_

No. DE ESTIMACIÓN : **1**

PERIODO DEL : **14 DE OCTUBRE** AL : **28 DE OCUBRE**

AVANCE FÍSICO : \_\_\_\_\_

AVANCE FINANCIERO : \_\_\_\_\_

No.	DESCRIPCIÓN	UNIDAD	VOLUMEN					PU.	IMPORTE
			CONTRATADO	ESTA ESTIM.	EST. ANTERIOR	ACUMULADO	EXCEDENTES		
21	SUMINISTRO E INSTALACION DE CABLE TIPO NEUTRANEL (2+1)6c AWG. INCLUYE: TENDIDO, TENSIONADO, REMATADO, CONEXIONES, PRUEBAS DE FUNCIONAMIENTO, ELEVACIONES A CUALQUIER ALTURA, LIMPIEZAS.	M	201.00	0.00	0.00	0.00	-201.00	\$ 56.36	\$ -
22				0.00	0.00	0.00	0.00	\$ -	\$ -
23				0.00	0.00	0.00	0.00	\$ -	\$ -
E-01			0.00	0.00	0.00	0.00	0.00	\$ -	\$ -
E-02			0.00	0.00	0.00	0.00	0.00	\$ -	\$ -
E-03			0.00	0.00	0.00	0.00	0.00	\$ -	\$ -

SUB-TOTAL \$ 104,270.82  
 16 % IVA \$ 16,683.33  
**TOTAL \$ 120,954.15**

OBSERVACIONES:

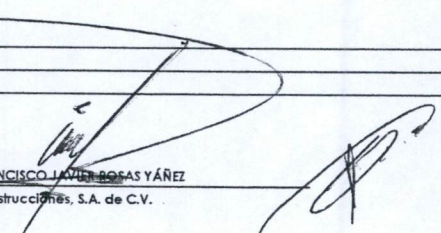
  
 ING. FRANCISCO JAVIER ROSAS YÁÑEZ  
 Ecostrucciones, S.A. de C.V.

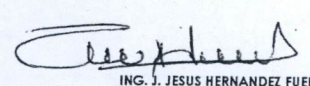
  
 ING. J. JESUS HERNANDEZ FUENTES  
 Residente de Supervisión  
 Dirección de Obras Públicas del Municipio de San Francisco de los Romo

ARG. ALFREDO FLORES MARMOLEJO  
 Jefe Departamento de Supervisión  
 Dirección de Obras Públicas del Municipio de San Francisco de los Romo

MUNICIPIO DE  
 SAN FRANCISCO DE LOS ROMO  
 2022  
**OPERADO**  
 OBRA INFRA ESTRUCTURA  
 SOCIAL MUNICIPAL



**ecostrucciones**

s.a. de c.v.

**NUMEROS GENERADORES**

NO. DE OBRA: FIS MDF 011/2022

NO. DE CONTRATO: No. FIS MDF 011-012/2022

DESCRIPCIÓN: 1 SUMINISTRO E INSTALACION DE POSTE CONICO OCTAGONAL DE CONCRETO REFORZADO DE 12 MTS DE ALTURA Y 750 KG/CM2 DE RESISTENCIA CLAVE CFE PCR-12-750. INCLUYE: CEPAS EN TERRENO I O II, ERECCION, PLOMEO, ALINEADO,

UBICACIÓN: CALLE LA CONCEPCION

**No. DE ESTIMACIÓN : 1**

No.	CONCEPTO	UNIDAD	LOCALIZACION			LARGO	ANCHO	ALTO	PZAS	RESULTADO	TOTAL	CROQUIS	FOTOGRAFIA
			EJE	TRAMO	TIPO								
1	SUMINISTRO E INSTALACION DE POSTE CONICO OCTAGONAL DE CONCRETO REFORZADO DE 12 MTS DE ALTURA Y 750 KG/CM2 DE RESISTENCIA CLAVE CFE PCR-12-750. INCLUYE: CEPAS EN TERRENO I O II, ERECCION, PLOMEO, ALINEADO, ACARREOS, LIMPIEZAS, TRABAJO TERMINADO.	PZA	CONC.	P1					1.00	1.00	1.00	ANEXO	
CONC.			P2					1.00	1.00	1.00			
CONC.			P3					1.00	1.00	1.00			
CONC.			P4					1.00	1.00	1.00			
CONC.			P5					1.00	1.00	1.00			
C. S/N			P6					1.00	1.00	1.00			
									<b>TOTAL</b>	<b>6.00</b>			

OPERADO  
 OBRA INFRA ESTRUCTURA  
 SOCIAL MUNICIPAL  
 2022  
 MUNICIPIO DE  
 SAN FRANCISCO DE LOS RIOS

OBSERVACIONES :

RESIDENTE DE OBRA  
 Ing. Héctor Durón Esparza  
 Ecostrucciones, S.A. de C.V.

RESIDENTE DE SUPERVISION  
 Ing. J. Jesus Hernandez Fuentes  
 Direccion de Obras Publicas



**ecostrucciones**  
S.A. de C.V.

**NUMEROS GENERADORES**

**ANEXO**

**NO. DE OBRA:** FISMDF 011/2022  
**NO. DE CONTRATO:** No. FISMDF 011-012/2022  
**DESCRIPCIÓN:** 1 SUMINISTRO E INSTALACION DE POSTE CONICO OCTAGONAL DE CONCRETO REFORZADO DE 12 MTS DE ALTURA Y 750 KG/CM2 DE RESISTENCIA CLAVE CFE PCR-12-750. INCLUYE: CEPA EN TERRENO I O II, ERECCION, PLOMEO,  
**UBICACIÓN:** CALLE LA CONCEPCION

No. DE ESTIMACIÓN : 1

No.

**CROQUIS**

1 SUMINISTRO E INSTALACION DE POSTE CONICO OCTAGONAL DE CONCRETO REFORZADO DE 12 MTS DE ALTURA Y 750 KG/CM2 DE RESISTENCIA CLAVE CFE PCR-12-750. INCLUYE: CEPA EN TERRENO I O II, ERECCION, PLOMEO, ALINEADO, ACARREOS, LIMPIEZAS, TRABAJO TERMINADO.

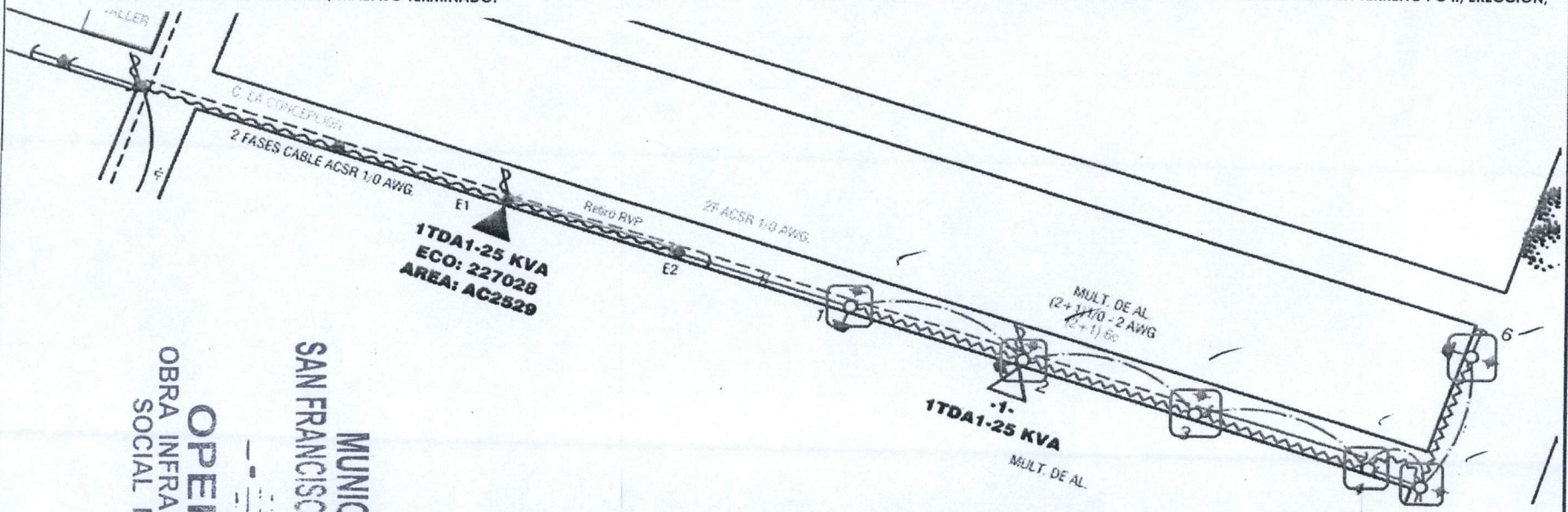

**MUNICIPIO DE SAN FRANCISCO DE LOS RIOS**  
**OPERADO POR**  
**OBRA INFRA ESTRUCTURA SOCIAL MUNICIPAL**  
 2022

OBSERVACIONES :

RESIDENTE DE OBRA  
 Ing. Héctor Durón Esparza  
 Ecostrucciones, S.A. de C.V.

RESIDENTE DE SUPERVISION  
 Ing. J. Jesus Hernandez Fuentes  
 Direccion de Obras Publicas



**ecostrucciones**  
s.a. de c.v.

**NUMEROS GENERADORES**

**ANEXO**

**NO. DE OBRA:** FISMDF 011/2022

**NO. DE CONTRATO:** No. FISMDF 011-012/2022

**DESCRIPCIÓN:** 1 SUMINISTRO E INSTALACION DE POSTE CONICO OCTAGONAL DE CONCRETO REFORZADO DE 12 MTS DE ALTURA Y 750 KG/CM2 DE RESISTENCIA CLAVE CFE PCR-12-750. INCLUYE: CEPA EN TERRENO I O II, ERECCION, PLOMEO,

**UBICACIÓN:** CALLE LA CONCEPCION

**No. DE ESTIMACIÓN :** 1

No.

**C R O Q U I S**

1 SUMINISTRO E INSTALACION DE POSTE CONICO OCTAGONAL DE CONCRETO REFORZADO DE 12 MTS DE ALTURA Y 750 KG/CM2 DE RESISTENCIA CLAVE CFE PCR-12-750. INCLUYE: CEPA EN TERRENO I O II, ERECCION, PLOMEO, ALINEADO, ACARREOS, LIMPIEZAS, TRABAJO TERMINADO.

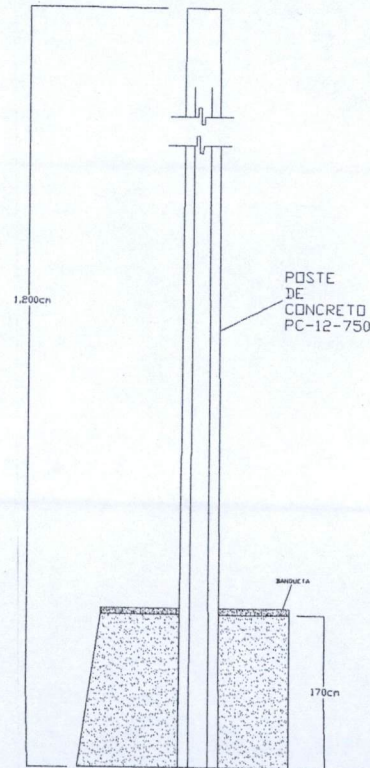

**OPERADO**  
**OBRA INFRA ESTRUCTURA**  
**SOCIAL MUNICIPAL**  
 2022  
**MUNICIPIO DE**  
**SAN FRANCISCO DE LOS RIOS**

OBSERVACIONES :

RESIDENTE DE OBRA  
Ing. Héctor Durón Esparza  
Ecostrucciones, S.A. de C.V.

RESIDENTE DE SUPERVISION  
Ing. J. Jesus Hernandez Fuentes  
Direccion de Obras Publicas

**NUMEROS GENERADORES**

**ANEXO**

NO. DE OBRA: FISMDF 011/2022

NO. DE CONTRATO: No. FISMDF 011-012/2022

DESCRIPCIÓN: 1 SUMINISTRO E INSTALACION DE POSTE CONICO OCTAGONAL DE CONCRETO REFORZADO DE 12 MTS DE ALTURA Y 750 KG/CM2 DE RESISTENCIA CLAVE CFE PCR-12-750. INCLUYE: CEPA EN TERRENO I O II, ERECCION, PLOMEO,

UBICACIÓN: CALLE LA CONCEPCION

No. DE ESTIMACIÓN : 1

No.

**FOTOGRAFIAS**

1 SUMINISTRO E INSTALACION DE POSTE CONICO OCTAGONAL DE CONCRETO REFORZADO DE 12 MTS DE ALTURA Y 750 KG/CM2 DE RESISTENCIA CLAVE CFE PCR-12-750. INCLUYE: CEPA EN TERRENO I O II, ERECCION, PLOMEO, ALINEADO, ACARREOS, LIMPIEZAS, TRABAJO TERMINADO.

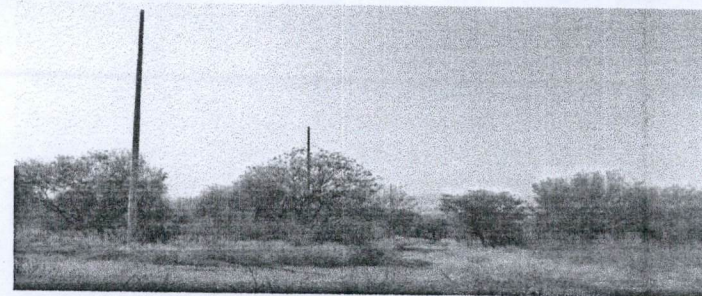
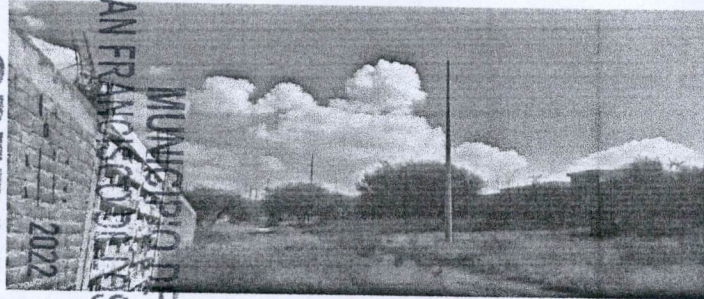
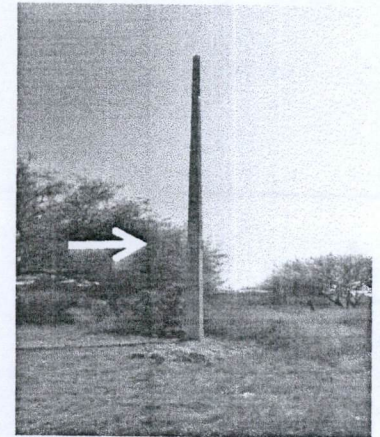

OBSERVACIONES :

RESIDENTE DE OBRA  
Ing. Héctor Durón Esparza  
Ecostrucciones, S.A. de C.V.

RESIDENTE DE SUPERVISION  
Ing. J. Jesus Hernandez Fuentes  
Direccion de Obras Publicas

OPERADO  
 OBRA INFRA ESTRUCTURA  
 SOCIAL MUNICIPAL  
 MUNICIPIO DE  
 SAN FRANCISCO DE LOS RIOS  
 2022

**NUMEROS GENERADORES**

**ANEXO**

NO. DE OBRA: FIS MDF 011/2022

NO. DE CONTRATO: No. FIS MDF 011-012/2022

DESCRIPCIÓN: 1 SUMINISTRO E INSTALACION DE POSTE CONICO OCTAGONAL DE CONCRETO REFORZADO DE 12 MTS DE ALTURA Y 750 KG/CM2 DE RESISTENCIA CLAVE CFE PCR-12-750. INCLUYE: CEPA EN TERRENO I O II, ERECCION, PLOMEO,

UBICACIÓN: CALLE LA CONCEPCION

No. DE ESTIMACIÓN : 1

No.

**FOTOGRAFIAS**

1 SUMINISTRO E INSTALACION DE POSTE CONICO OCTAGONAL DE CONCRETO REFORZADO DE 12 MTS DE ALTURA Y 750 KG/CM2 DE RESISTENCIA CLAVE CFE PCR-12-750. INCLUYE: CEPA EN TERRENO I O II, ERECCION, PLOMEO, ALINEADO, ACARREOS, LIMPIEZAS, TRABAJO TERMINADO.

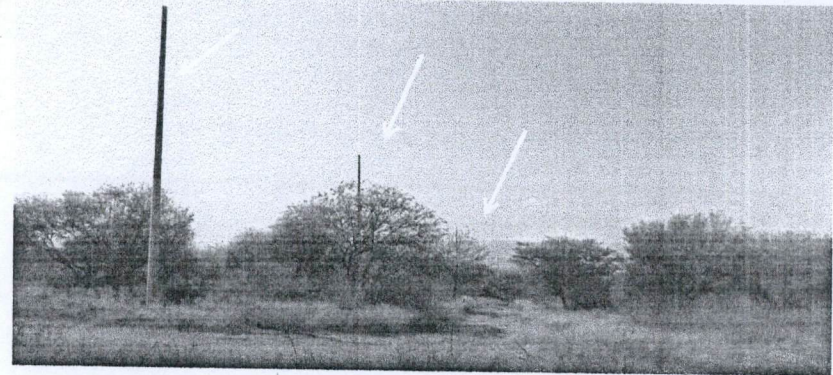
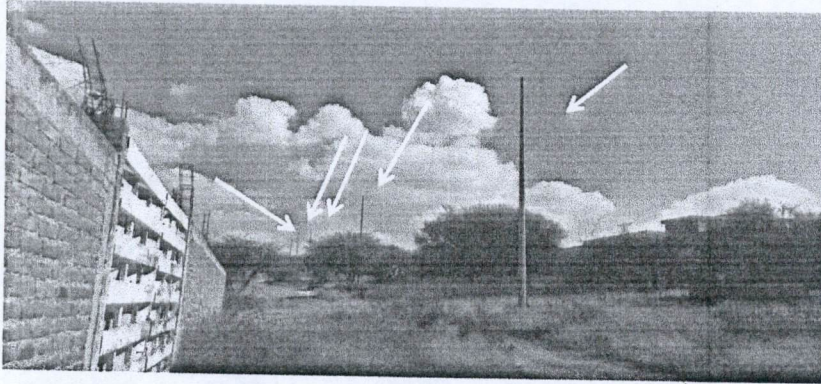

MUNICIPIO DE  
SAN FRANCISCO DE LOS RIOS  
OPERADO  
OBRA INFRA ESTRUCTURA  
SOCIAL MUNICIPAL  
2022

OBSERVACIONES :

RESIDENTE DE OBRA  
Ing. Héctor Durón Esparza  
Ecostrucciones, S.A. de C.V.

RESIDENTE DE SUPERVISION  
Ing. J. Jesus Hernandez Fuentes  
Direccion de Obras Publicas

# BITACORA DE OBRA

HOJA \_\_\_\_\_

CONTRATO FISMDF 11-12/2022

OBRA FISMDF 11/2022

NOTA		4 NOV 2022
CON ESTA FECHA ESTA SUPERVISION HACE LA OBSERVACION DE LA ESTIMACION NO 1 LOS MONTOS SE AUTORIZAN PARA SU PAGO, SE ENTREGA PREFACTURA CON EL SIGUIENTE CUERPO DE ESTIMACION Y ESTRUCTURA:		
ESTIMACION NO 1		
MUNDO BATE	104,270.82	
AMORTIZACION	52,135.41	
SUBTOTAL CIVIL	60,447.08	
RETENCIONES	1,042.38	
TOTAL A PAGAR	59,404.70	
<i>Zepherino</i>		

MUNICIPIO DE  
SAN FRANCISCO DE LOS ROMO  
2022  
OPERADO  
OBRA INFRA ESTRUCTURA  
SOCIAL MUNICIPAL