



Usr: SuSaNa
Rep: rptPoliza

Municipio de San Francisco de los Romo
ESTADO DE AGUASCALIENTES

Póliza: C05562 Del 23/12/2022



Fecha y hora de Impresión | 23/dic./2022 12:26 p. m.
Página | 1

Concepto: FISM 2022 PAGADO EST 2 OBRA FISMDF 011-2022 AMPLIACIÓN DE ELECTRIFICACIÓN EN LA CALLE LA CONCEPCIÓN, GP Folio: 405

Beneficiario: **ECOSTRUCCIONES, S.A. DE C.V.**

No	Cuenta	Descripción de la cuenta	Cargo	Abono	Concepto del movimiento
0001	8270-2501-K037-J04-61302-2	OBRAS PARA EL	\$349,854.67		GP Folio: 405
0002	8260-2501-K037-J04-61302-2	OBRAS PARA EL		\$349,854.67	GP Folio: 405
0003	2113-000266	ECOSTRUCCIONES, S.A. DE C.V.	\$349,854.67		GP Folio: 405
0004	1112-003-002	Bancomer Cta. 011793039-9 FISM		\$171,911.34	GP Folio: 405
0005	1134-003-013	Ecostrucciones, S.A. de C.V.		\$174,927.33	FISM 2022 PAGADO EST 2 OBRA FISMDF 011-2022
0006	2117-9-005-001	0.1% COLEGIO DE		\$301.60	FISM 2022 PAGADO EST 2 OBRA FISMDF 011-2022
0007	2117-9-005-002	0.2% ORGANO SUPERIOR DE		\$603.20	FISM 2022 PAGADO EST 2 OBRA FISMDF 011-2022
0008	2117-9-005-003	0.2% INST. DE CAPACIT. DE LA		\$603.20	FISM 2022 PAGADO EST 2 OBRA FISMDF 011-2022
0009	2117-9-005-004	0.5% CONTRALORIA MUNICIPAL		\$1,508.00	FISM 2022 PAGADO EST 2 OBRA FISMDF 011-2022
Sumas iguales =>			699,709.34	699,709.34	

MUNICIPIO DE
SAN FRANCISCO DE LOS ROMO

2022

OPERADO
OBRA INFRA ESTRUCTURA
SOCIAL MUNICIPAL

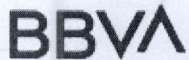

Fecha y hora de consulta

23/12/2022 12:23:39 PM

Contrato

00796395

Nombre del Cliente

MUNICIPIO DE SAN FRANCISCO
DE LOS ROMO

BBVA Net Cash - Pagos Interbancarios

Operación autorizada

Transferencia en proceso de validación y aplicación.

MUNICIPIO DE
SAN FRANCISCO DE LOS ROMO

Datos del firmante

Usuario: ADMIN1

Datos de la operación

Tipo de operación: Pago Interbancario

Descripción: EST 2 FIS MDF 011

Importe de la operación: 171,911.34 MXP

Cuenta de retiro: 0117930399

Cuenta de depósito: 072010001882473416

Divisa de la cuenta: MXP

Divisa de la cuenta: MXP

Titular de la cuenta: MUNICIPIO DE SAN FRA
NCISCO DE LOS ROMO

Titular de la cuenta: ECOSTRUCCIONES SA DE CV

Nombre banco destino: BANORTE

Fecha de creación: 23/12/2022

Fecha de aplicación: 23/12/2022

Concepto de pago: PAGO EST 2 FIS MDF 11-011

Referencia numérica: 231222

Instrumento de seguridad: ASD 6550927880

Hora de captura en el canal: 12:23:28

Datos de confirmación de la transferencia

Folio interbancario: 0000972938

Clave de rastreo: 002601002212230000972938

Folio de firma: 0072147033

Folio único: 1401202212231223280072147039

Estado operación

Porcentaje Firmado: 100%

Estado: Operado

Detalle de firmas

Acción	Usuario	Porcentaje aportado	Fecha
CREO	ADMIN1	--- %	23/12/2022
FIRMO	ADMIN1	100 %	23/12/2022

ECOSTRUCCIONES, S.A. DE C.V.
ECO050310DM0
LA TINAJA 117
OJOCALIENTE I
AGUASCALIENTES, AGUASCALIENTES.
AGUASCALIENTES, México C.P. 20196
(601) General de Ley Personas Morales
Teléfonos: (449)977-71-82
Tipo Comprobante: (P) Pago

Documento Pago DP 82
Folio fiscal
f34e11eb-9479-413a-a2ee-f7409e00b0e0
RFC Certificador
LSO1306189R5
No. certificado del SAT
00001000000509846663
Fecha y hora certificación
2022-12-22 13:42:17
Lugar Expedición: Aguascalientes, 20196

RFC	MSF920130TQ9
Nombre	MUNICIPIO DE SAN FRANCISCO DE LOS ROMO
Calle	FRANCISCO ROMO JIMENEZ 102
Colonia	SAN JOSE DE BUENAVISTA Municipio SAN FRANCISCO DE LOS ROMO C.P. 20300
Ciudad, Estado	SAN FRANCISCO DE LOS ROMO, AGUASCALIENTES. México

Fecha expedición 22/12/2022 13:42:16
Uso CFDI (P01) Por definir

Clave	ProdServ	Cantidad	Cve. Unidad	Descripción	Precio unitario	Importe
84111506		1	(ACT) Actividad	Pago	0	0
Subtotal						0.00
Total						0.00

CERO XXX 00/100

Ordenante	BBA830831LJ2	012010001179303990	Beneficiario	BMN930209927	072010001882473416
Forma Pago	(03) Transferencia electrónica de fondos		Número Operación		
Fecha Pago	2022-12-22T12:00:00				

Documentos Pagados	Documento	Metodo Pago	Importe	Moneda
UUID	271	PPD	171,911.33	MXN
e3f33171-6adb-4577-8972-646a641f6fdf	171,911.33	Saldo Insoluto	0.00	
Parcialidad : 3	Saldo Anterior	Total	171,911.33	MXN

CIENTO SETENTA Y UN MIL NOVECIENTOS ONCE PESOS 33/100 M.N.

Número Certificado 00001000000511481978

Sello digital del CFDI

WuBQ4cy1fgrLcMMjMwtbIsY5RmIb72baxrD5qdMrw/8z2HbLxfhL90OdzaKalZuinoSfmXQICXYBLyrz1J+TRf63sk7TNUV26ebFlivtX6jSoR063kgJE/ivurN2npX
Q1qI6Kvr4pm24oxLx5Gk0eLgWMTs7Jb7L8YQOT+4COZnuBhYRjjQ01RLI17eaJMM5/RmboQMO0YBYWwEPT+QpO97gCjTBYFSUtJRPC+vgDLJ24eyDRzncWus5aS0a8g
VjJEVj3d9gb6q0mla+qBdXzEgNFQNh024/xnvz18ckiLubLbrsrqTkaH0ehtDFXWIsZ4f4tqVuvEvtYJ5Yw81k2Q==

Sello del SAT

IegzUVV71ctd+R85jT8F8XE3AROZ+KTGwbJQu1plzyIK9yR2Eg6duljLKB6JuKs14RRhOh1RKYocREw75UjtGQ1fXuvjc3L+yP2tmztrr5jH6bns5IoWXP7K64Z6nh7
4YmUgmQhSGvSiFiFi/2KBQ3IXk3ID6mHAilqD52x10MyFRVbmjKblj1NrrsNPMDT/eWootdSzF9J4DI08yqnIJFylzC+WatILOzJGS3adHoNOMKQXiMkKXtSv14ok5T
rtdq2q6Ujz+ohl6d4JrVbt4vKfC9s/11+h8LMkqiichf14GS+/OuXAlbf6Qj99ob5R/QmBPCXoMwbsEv9d711Jg==

Cadena original del complemento de certificación digital del SAT

||1.1|f34e11eb-9479-413a-a2ee-f7409e00b0e0|2022-12-22T13:42:17|LSO1306189R5|WuBQ4cy1fgrLcMMjMwtbIsY5RmIb72baxrD5qdMrw/8z2HbLxfh
L90OdzaKalZuinoSfmXQICXYBLyrz1J+TRf63sk7TNUV26ebFlivtX6jSoR063kgJE/ivurN2npXQ1qI6Kvr4pm24oxLx5Gk0eLgWMTs7Jb7L8YQOT+4COZnuBhYRjj
Q01RLI17eaJMM5/RmboQMO0YBYWwEPT+QpO97gCjTBYFSUtJRPC+vgDLJ24eyDRzncWus5aS0a8gVjJEVj3d9gb6q0mla+qBdXzEgNFQNh024/xnvz18ckiLubLbrsr
qTkaH0ehtDFXWIsZ4f4tqVuvEvtYJ5Yw81k2Q==|00001000000509846663||

Este documento es una representación impresa de un CFDI 3.3

MUNICIPIO DE
SAN FRANCISCO DE LOS ROMO, AGS.
PAGADO
FINANZAS

MUNICIPIO DE
SAN FRANCISCO DE LOS ROMO
-- 2022
OPERADO
OBRA INFRA ESTRUCTURA
SOCIAL MUNICIPAL

DIRECCION DE OBRAS PÚBLICAS
CÉDULA DE SEGUIMIENTO A ESTIMACIONES DE OBRA



DATOS GENERALES									
CONTRATISTA: <u>ECOSTRUCIONES S.A. DE C.V.</u>					N° DE CONTRATO: <u>FISMDF 11/2022 - 12/2022</u>				
SUPERVISOR: <u>J. JESÚS HERNÁNDEZ FUENTES</u>					N° DE OBRA: <u>FISMDF 11/2022</u>				
OBRA: <u>AMPLIACION DE ELECTRIFICACION EN LA CALLE CONCEPCION</u>					N° DE FACTURA:				
FECHA DE CORTE: <u>DEL: 29 OCT 22 AL: 27 NOV. 2022</u>					N° DE ESTIMACION: <u># 2 (D05)</u>				
					IMPORTE LIQUIDO:				
FORMATO DE NÚMEROS GENERADORES									
INGRESO	REVISIÓN	NOTA			CAPTURA EN SISTEMA	ENTREGA DE PRE-FACTURA			
		Sr. contratista regrese esta cédula con la estimación original de lo contrario no se le dara tramite							
30 NOV 22	9 DIC 2022				14 DIC 2022	14 DIC 2022			
CONTRATISTA	SUPERVISOR				SUPERVISOR	SUPERVISOR			
FORMATO DE ESTIMACIÓN									
INGRESO	REGISTRO		SUPERVISOR			JEFE DE DEPARTAMENTO			
20 DIC 22	22 12 22	22 12 22	20 DIC 2022	22 DIC 2022	ARQ. ALFREDO FLORES MARMOLEJO				
CONTRATISTA	CONTROL DE ESTIMACIONES		RECIBIDO	AUTORIZADO	22 12 22	22 12 22	RECIBIDO	AUTORIZADO	
DEVOLUCION			CONTENIDO				DIRECTOR GENERAL		
FECHA DE DEVOLUCIÓN: <u>14 DIC 2022</u>			CÁRATULA						
FECHA DE REINGRESO: <u>20 DIC 2022</u>			RESUMEN						
MOTIVO DE LA DEVOLUCIÓN:			CONCEPTOS				ING. JOSÉ DE JESÚS CHÁVEZ GARCÍA		
- CROQUIS			ESTADO DE CUENTA						
- FOTOS			CONCENTRADO DE CONCEPTOS (FIN)				RECIBIDO	AUTORIZADO	
			GENERADORES Y RESUMEN				FINANZAS		
			CROQUIS						
			FOTOGRAFÍAS						
			ANÁLISIS PRECIO UNITARIO						
			REPORTE(S) DE LABORATORIO						
			FIANZA(S) (FIN)						
			NOTA DE BITÁCORA DE OBRA				RECIBIDO	AUTORIZADO	
TRÁMITE DE PAGO									
FECHA DE INICIO DE TRÁMITE EN DOP-SFR			FIRMA DEL DIRECTOR				OFICIO DE LIBERACIÓN		
30	11	22		22	12	22	22	12	22
DÍA:	MES:	AÑO:	DÍA:	MES:	AÑO:	DÍA:	MES:	AÑO:	FECHA DE ENTREGA
						2022			DIRECCIÓN DE EGRESOS.

OPERADO
OBRA INFRA ESTRUCTURA
SOCIAL MUNICIPAL

PRE-FACTURA Normal



PRE-FACTURA DEL CONTRATISTA: ECOSTRUCCIONES, S.A. DE C.V. (915)

A NOMBRE DE: MUNICIPIO DE SAN FRANCISCO DE LOS ROMO
 RFC: MSF920130TQ9
 DIRECCION: FCO ROMO JIMENEZ 102, SAN JOSE DE BUENAVISTA, SAN FRANCISCO DE LOS ROMOS,
 CIUDAD: MUNICIPIO DE SAN FRANCISCO DE L ESTADO: AGUASCALIENTES
 DESCRIPCION

PAGO DE LA ESTIMACION No. 2 Del 29 Oct 2022 al 27 Nov 2022
 DE LA OBRA: AMPLIACIÓN DE ELECTRIFICACION EN CALLE LA CONCEPCIÓN

UBICADA EN: PUERTECITO DE LA VIRGEN EN EL MUNICIPIO DE SAN FRANCISCO DE LOS ROMO EN EL ESTADO DE AGUASCALIENTES
 CON AMPARO DEL CONTRATO No.: FIS MDF 011-012/2022 11
 DE FECHA: 03/10/2022
 BAJO LA SIGUIENTE ESTRUCTURA:

Inversion Fondo de Aportaciones para la Infraestructura Social Municipal y de las Demarcaciones territoriales del Distrito Federal 2022
 Programa SG ELECTRIFICACIÓN
 SubPrograma 02 RURAL
 Obra FIS MDF 011/2022 AMPLIACIÓN DE ELECTRIFICACION EN LA CALLE LA CONCEPCIÓN
 Localizacion PUERTECITO DE LA VIRGEN EN EL MUNICIPIO DE SAN FRANCISCO DE LOS ROMO EN EL ESTADO DE AGUASCALIENTES.

MONTO BASE	\$301,598.85
AJUSTE DE COSTOS (+)	\$0.00
AMORTIZACION DE ANTICIPO (-)	\$150,799.43
SUBTOTAL	\$150,799.42
IVA (+)	\$24,127.91
SUBTOTAL CON IVA	\$174,927.33

CAPACITACION DE LOS TRABAJADORES DEL CONTRATISTA	\$603.20	(0.20%)	
COLEGIOS DE PROFESIONISTAS SEGUN CORRESPONDA	\$301.60	(0.10%)	
SECRETARIA DE LA FUNCION PUBLICA	\$0.00	(0.00%)	
FISCALIZACION DEL H. CONGRESO DEL ESTADO	\$603.20	(0.20%)	

TOTAL DE RETENCIONES (-)	\$3,015.99
SANCION POR RETRASO (-)	\$0.00
SUBTOTAL MENOS RETENCIONES	\$171,911.34
RETENCION POR RETRASO(-)	\$0.00
REINTEGRO POR RETENCION	\$0.00
OTRAS SANCIONES(-)	\$0.00
TOTAL A PAGAR	\$171,911.34

Avance Físico Real %
 Avance Físico Programado 100.00%
 Fecha Terminación Prog. 17/11/2022

INSPECCION DE VIGILANCIA PARA LA CONTRALORIA	\$1,507.99	(0.50%)	
SERVICIOS RELATIVOS ALAS CONSTRUCCIONES	\$0.00		
	\$3,015.99		

CIENTO SETENTA Y UN MIL NOVECIENTOS ONCE PESOS 34/100 M.N.

**MUNICIPIO DE
SAN FRANCISCO DE LOS ROMO**
 --- 2022
OPERADO
OBRA INFRA ESTRUCTURA
SOCIAL MUNICIPAL

ESTADO DE CUENTA

Obra.	FISMDF 011/2022 AMPLIACION DE ELECTRIFICACION EN LA CALLE LA CONCEPCION	Total Contrato	470,808.83
Localizacion	PUERTECITO DE LA VIRGEN EN EL MUNICIPIO DE SAN FRANCISCO DE LOS ROMO EN EL ESTADO DE AGUASCALIENTES.	Total Ampliaciones	15,046.37
Fuente Financ.	Fondo de Aportaciones para la Infraestructura So	Total Contratado	485,855.20
Programa	SG ELECTRIFICACION	Anticipo ()%	235,404.42
SubPrograma	02 RURAL	Estimado Anterior	295,881.50
Contratista	ECOSTRUCCIONES, S.A. DE C.V. (915) AMPLIACION DE ELECTRIFICACION EN CALLE LA CONCEPCION	Esta Estimacion	174,927.33
Contrato	FISMDF 011-012/2022 11	Total Estimado	470,808.83
Estimacion No.	2 Del 29 Oct 2022 al 27 Nov 2022	Total por Estimar	15,046.37

No. Estimac.	Periodo	Importe Estimacion	Amortizacion de Anticipo(-)	Anticipo por Amortizar	IVA (+)	Cargo a la Obra	DEDUCCIONES (-)						Retencion (-)	Reintegro (+)	Sanciones (-)	Importe a Pagar
							CMIG(0)	Cgto.Prof.(0)	SEP(0.5)	Cong. Edo.(0.2)	Municipal	ISRuOtro(0)				
Anticipo				202,934.84	32,469.58	235,404.42										235,404.42
1	Del 14 Oct 2022 al 28 Oct 2022	104,270.82	52,135.41	150,799.43	8,341.67	60,477.08	208.54	104.27	0.00	208.54	521.35	0.00	0.00	0.00	0.00	59,434.38
2	Del 29 Oct 2022 al 27 Nov 2022	301,598.85	150,799.43	0.00	24,127.91	174,927.33	603.20	301.60	0.00	603.20	1,507.99	0.00	0.00	0.00	0.00	171,911.34
TOTALES		405,869.67	202,934.84		64,939.16	470,808.83	811.74	405.87	0.00	811.74	2,029.34	0.00	0.00	0.00	0.00	466,750.14

MUNICIPIO DE
SAN FRANCISCO DE LOS ROMO
 -- 2022
OPERADO
OBRA INFRA ESTRUCTURA
SOCIAL MUNICIPAL

RESUMEN DE ESTIMACION

Obra.	FIS MDF 011/2022 AMPLIACIÓN DE ELECTRIFICACION EN LA CALLE LA CONCEPCIÓN	Total Contrato	\$470,808.83
Localizacion	PUERTECITO DE LA VIRGEN EN EL MUNICIPIO DE SAN FRANCISCO DE LOS ROMO EN EL ESTADO DE AGUASCALIENTES.	Total Ampliaciones	\$15,046.37
Fuente Financ.	Fondo de Aportaciones para la Infraestructura Social Municipal y de las Demarcaciones territoriales del Distrito Federal.	Total Contratado	\$485,855.20
Programa	SG ELECTRIFICACIÓN	Anticipo (50)%	\$235,404.42
SubPrograma	02 RURAL	Estimado Anterior	\$295,881.50
Supervisor	J. JESÚS HERNÁNDEZ FUENTES (HEFJ7112011W6)	Esta Estimacion	\$174,927.33
Contratista	ECOSTRUCCIONES, S.A. DE C.V. (915)	Total Estimado	\$470,808.83
Contrato	FIS MDF 011-012/2022 11 AMPLIACIÓN DE ELECTRIFICACION EN CALLE LA CONCEPCIÓN	Saldo por Estimar	\$15,046.37
Estimacion No.	2		
Recibí de	MUNICIPIO DE SAN FRANCISCO DE LOS ROMO	la Cantidad de:	\$174,927.33 CIENTO SETENTA Y CUATRO MIL NOVECIENTOS VEINTISIETE PESOS 33/100 M.N.

<u>GRUPO</u>	<u>PARTIDA</u>
--------------	----------------

* AMPLIACIÓN DE ELECTRIFICACION EN LA CALLE LA CONCEPCIÓN EN PUERTECITO DE LA VIRGEN EN EL MUNICIPI	\$301,598.85
- ALUMBRADO PUBLICO	\$91,370.79
- ESTRUCTURAS MEDIA TENSION	\$26,370.26
- ESTRUCTURAS BAJA TENSION	\$20,611.20
- RETENIDAS	\$8,907.02
- SUBESTACIONES FUERZA	\$79,256.89
- CONDUCTORES	\$64,200.54
- PROTECCIONES	\$4,607.76
- RETIROS Y RELOCALIZACIONES	\$324.79
- PAGOS A CFE, GESTION Y TRAMITES	\$5,949.60

Fecha Terminación Prog.

	SUMA	\$301,598.85
	AJUSTE DE COSTOS (+)	\$0.00
	AMORTIZACION DE ANTICIPO (-)	\$150,799.43
	SUBTOTAL	\$150,799.42
	IVA (+)	\$24,127.91
	SUBTOTAL CON IVA	\$174,927.33

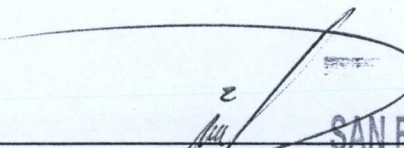
 ECOSTRUCCIONES, S.A. DE C.V. (ECO050310DM0)
 Contratasta

MUNICIPIO DE
 SAN FRANCISCO DE LOS ROMO
 2022
 INGENIERO J. JESÚS HERNÁNDEZ FUENTES
 (HEFJ7112011W6)
 SUPERVISOR DE OBRA

OPERADO
 OBRA INFRA ESTRUCTUR
 SOCIAL MUNICIPAL

CONCEPTOS DE ESTIMACION

Normal



Obra.	FISMDF 011/2022 AMPLIACIÓN DE ELECTRIFICACION EN LA CALLE LA CONCEPCIÓN		Total Contrato	\$470,808.83
Localizacion	PUERTECITO DE LA VIRGEN EN EL MUNICIPIO DE SAN FRANCISCO DE LOS ROMO EN EL ESTADO DE AGUASCALIENTES.		Total Ampliaciones	\$15,046.37
Fuente Financ.	Fondo de Aportaciones para la Infraestructura Social Municipal y de las Demarcaciones territoriales del Distrito Federal.		Total Contratado	\$485,855.20
Programa	SG ELECTRIFICACIÓN		Anticipo (50)%	\$235,404.42
SubPrograma	02 RURAL		Estimado Anterior	\$295,881.50
Supervisor	J. JESÚS HERNÁNDEZ FUENTES (HEFJ7112011W6)		Esta Estimacion	\$174,927.33
Contratista	ECOSTRUCCIONES, S.A. DE C.V. (915)		Total Estimado	\$470,808.83
Contrato	FISMDF 011-012/2022 11 AMPLIACIÓN DE ELECTRIFICACION EN CALLE LA CONCEPCIÓN		Saldo por Estimar	\$15,046.37
Estimacion No.	2	Del 29 Oct 2022 al 27 Nov 2022		
Recibi de	MUNICIPIO DE SAN FRANCISCO DE LOS ROMO	la Cantidad de:		\$174,927.33 CIENTO SETENTA Y CUATRO MIL NOVECIENTOS VEINTISIETE PESOS 33/100 M.N.

No.	Concepto	Unid. Med	Volumen					Precio Contratado	Importe
			Contratado	Acumulado	Anterior	Actual	Excedente		

GRUPO: AMPLIACIÓN DE ELECTRIFICACION EN LA CALLE LA CONCEPCIÓN EN PUERTECITO DE LA VIRGEN EN EL MUNICIPIO DE SAN FRANCISCO DE LOS ROMO EN EL ESTADO DE AGUASCALIENTES

PARTIDA: ESTRUCTURAS MEDIA TENSION

2	SUMINISTRO E INSTALACION DE ESTRUCTURA EN MEDIA TENSION 13.2 KV, PARA CONVERTIR UNA ESTRUCTURA EXISTENTE TIPO VR20 EN VA20, PARA CABLE ACSR 1/0, A INSTALARSE EN POSTE DE CONCRETO O ACERO. INCLUYE: ELEMENTOS DE SUJECION, ACARREOS DENTRO DE LA OBRA, ELEVACIONES CUALQUIER ALTURA.	pieza	1.00	1.00	0.00	1.00		\$3,317.77	\$3,317.77
3	SUMINISTRO E INSTALACION DE ESTRUCTURA EN MEDIA TENSION 13.2 KV, DE REMATE TIPO VR20, PARA CABLE ACSR 1/0, A INSTALARSE EN POSTE DE CONCRETO O ACERO. INCLUYE: ELEMENTOS DE SUJECION, ACARREOS DENTRO DE LA OBRA, ELEVACIONES CUALQUIER ALTURA.	pieza	1.00	1.00	0.00	1.00		\$9,267.25	\$9,267.25
4	SUMINISTRO E INSTALACION DE ESTRUCTURA EN MEDIA TENSION 13.2 KV, DE PASO TIPO VS20, PARA CABLE ACSR 1/0, A INSTALARSE EN POSTE DE CONCRETO O ACERO. INCLUYE: ELEMENTOS DE SUJECION, ACARREOS DENTRO DE LA OBRA, ELEVACIONES CUALQUIER ALTURA.	pieza	3.00	3.00	0.00	3.00		\$4,595.08	\$13,785.24
Total Partida								\$26,370.26	

PARTIDA: ESTRUCTURAS BAJA TENSION

5	SUMINISTRO E INSTALACION DE ESTRUCTURA DE BAJA TENSION DE REMATE TIPO 1R3, PARA CABLE TIPO NEUTRANEL (2+1)1/0-2 AWG, A INSTALARSE EN POSTE DE CONCRETO O ACERO. INCLUYE: ELEMENTOS DE SUJECION, ACARREOS DENTRO DE LA OBRA, ELEVACIONES CUALQUIER ALTURA, LIMPIEZAS.	pieza	5.00	5.00	0.00	5.00		\$2,266.47	\$11,332.35
6	SUMINISTRO E INSTALACION DE ESTRUCTURA DE BAJA TENSION DE PASO TIPO 1P3, PARA CABLE TIPO NEUTRANEL (2+1)1/0-2 AWG, A INSTALARSE EN POSTE DE CONCRETO O ACERO. INCLUYE: ELEMENTOS DE SUJECION, ACARREOS DENTRO DE LA OBRA, ELEVACIONES CUALQUIER ALTURA, LIMPIEZAS.	pieza	3.00	3.00	0.00	3.00		\$2,050.97	\$6,152.91
7	SUMINISTRO E INSTALACION DE ESTRUCTURA DE BAJA TENSION DE REMATE PARA NEUTRO CORRIDO TIPO 1R1, PARA CABLE TIPO ACSR 1/0, A INSTALARSE EN POSTE DE CONCRETO O ACERO. INCLUYE: ELEMENTOS DE SUJECION, ACARREOS DENTRO DE LA OBRA, ELEVACIONES CUALQUIER ALTURA, LIMPIEZAS.	pieza	3.00	3.00	0.00	3.00		\$1,041.98	\$3,125.94
Total Partida								\$20,611.20	

PARTIDA: RETENIDAS

ECOSTRUCCIONES, S.A. DE C.V. (ECO050310DM0)

Contratista

INGENIERO J. JESUS HERNANDEZ FUENTES
 (HEFJ7112011W6)
 SUPERVISOR DE OBRA

MUNICIPIO DE
SAN FRANCISCO DE LOS ROMO
 2022

OPERADO
OBRA INFRA ESTRUCTUR Página 1
SOCIAL MUNICIPAL

No.	Concepto	Unid. Med	Volumen					Precio Contratado	Importe
			Contratado	Acumulado	Anterior	Actual	Excedente		
8	SUMINISTRO E INSTALACION DE RETENIDA EN MEDIA TENSION, VOLADA A POSTE (RVP), CON CABLE DE ACERO GALVANIZADO AG8 PARA UNA DISTANCIA INTERPOSTAL MAXIMA DE 50 MTS., INCLUYE: ACARREOS DENTRO DE LA OBRA, ELEVACIONES A CUALQUIER ALTURA, LIMPIEZAS, TRABAJO TERMINADO.	pieza	1.00	1.00	0.00	1.00		\$4,867.99	\$4,867.99
10	SUMINISTRO E INSTALACION DE RETENIDA EN BAJA TENSION DE POSTE A POSTE (RPP), CON CABLE DE ACERO GALVANIZADO AG8 PARA UNA DISTANCIA INTERPOSTAL MAXIMA DE 50 MTS., INCLUYE: ACARREOS DENTRO DE LA OBRA, ELEVACIONES A CUALQUIER ALTURA, LIMPIEZAS, TRABAJO TERMINADO.	pieza	1.00	1.00	0.00	1.00		\$4,039.03	\$4,039.03
Total Partida									\$8,907.02
PARTIDA: SUBESTACIONES FUERZA									
11	SUMINISTRO E INSTALACION DE SUBESTACION DE FUERZA CON TRANSFORMADOR MONOFASICO TIPO POSTE DE 25 KVA 13200-120/240 V, AUTOPROTEGIDO EN MEDIA Y BAJA TENSION, NORMA "K", INCLUYE: ACARREOS DENTRO DE LA OBRA, ELEVACIONES A CUALQUIER ALTURA, LIMPIEZAS, TRABAJO TERMINADO.	pieza	1.00	1.00	0.00	1.00		\$79,256.89	\$79,256.89
Total Partida									\$79,256.89
PARTIDA: CONDUCTORES									
12	SUMINISTRO E INSTALACION DE CABLE ACSR 1/0 AWG, INCLUYE: TENDIDO, TENSIONADO, REMATADO, CONEXIONES, PRUEBAS DE FUNCIONAMIENTO, ELEVACIONES A CUALQUIER ALTURA, LIMPIEZAS.	m	432.00	418.00	0.00	418.00		\$64.14	\$26,810.52
13	SUMINISTRO E INSTALACION DE CABLE TIPO NEUTRANEL (2+1)1/0-2 AWG, INCLUYE: TENDIDO, TENSIONADO, REMATADO, CONEXIONES, PRUEBAS DE FUNCIONAMIENTO, ELEVACIONES A CUALQUIER ALTURA, LIMPIEZAS.	m	201.00	213.00	0.00	213.00	12.00	\$175.54	\$37,390.02
Total Partida									\$64,200.54
PARTIDA: PROTECCIONES									
14	SUMINISTRO E INSTALACION DE TIERRA FISICA PARA FINAL DE AEREA SECUNDARIA A BASE DE VARILLA COPERWELL DE 19 MM. DE DIAMETRO Y DE 3.05 M DE LONGITUD INCLUYE: CONECTOR MECANICO, LIMPIEZAS, TRABAJO TERMINADO.	pieza	2.00	2.00	0.00	2.00		\$2,303.88	\$4,607.76
Total Partida									\$4,607.76
PARTIDA: RETIROS Y RELOCALIZACIONES									
15	RETIRO DE RETENIDA EN MEDIA TENSION TIPO RVP, INCLUYE: MANIOBRAS, LIMPIEZAS, TRABAJO TERMINADO.	pieza	1.00	1.00	0.00	1.00		\$324.79	\$324.79
Total Partida									\$324.79
PARTIDA: PAGOS A CFE, GESTION Y TRAMITES									
16	INGENIERIA PARA LA ELABORACION DEL PLANO DEFINITIVO DE CONSTRUCCION, PRUEBAS ELECTRICAS DE CAMPO Y TRAMITES PARA LA ENTREGA-RECEPCION DE LA OBRA EN C.F.E., INCLUYE: FIRMA DEL INGENIERO RESPONSABLE, INTEGRACION DE LA DOCUMENTACION, COPIAS, TRAMITES DE GESTION ANTE CFE Y TODO LO NECESARIO PARA LA ENTREGA DE LA OBRA A CFE.	pieza	0.50	0.50	0.00	0.50		\$11,899.19	\$5,949.60
Total Partida									\$5,949.60
PARTIDA: ALUMBRADO PUBLICO									
18	SUMINISTRO Y COLOCACION DE LUMINARIO LED 72 W. 120-240 V. INCLUYE, ACCESORIOS NECESARIOS, ACARREOS, ELEVACIONES A CUALQUIER ALTURA, CONEXIONES, PRUEBAS Y TRABAJO TERMINADO.	pieza	5.00	6.00	0.00	6.00	1.00	\$9,405.84	\$56,435.04
19	SUMINISTRO E INSTALACION DE CONTROL DE PARA EL SISTEMA DE ALUMBRADO PUBLICO 220 V., INCLUYE FOTOCONTROL CON INTERRUPTOR TERMOMAGNETICO Y CONTACTOR DE 30 AMPS, PREPARACION PARA RECIBIR LA MEDICION DE CFE, SISTEMA DE TIERRA, CANALIZACIONES, CONEXIONES, PRU	pieza	1.00	1.00	0.00	1.00		\$16,780.47	\$16,780.47
20	SUMINISTRO E INSTALACION DE ESTRUCTURA DE ALUMBRADO PUBLICO PASO O REMATE PARA CABLE TIPO NEUTRANEL (2+1)6c AWG, A INSTALARSE EN POSTE DE CONCRETO O ACERO. INCLUYE. ELEMENTOS DE SUJECION, ACARREOS DENTRO DE LA OBRA, ELEVACIONES CUALQUIER ALTURA, LIMPIEZAS	pieza	7.00	10.00	0.00	10.00	3.00	\$733.65	\$7,336.50

ECOSTRUCCIONES, S.A. DE C.V. (ECO050310DM0)

Contratista

INGENIERO J. JESUS HERNANDEZ FUENTES
(HEFJ7112011W6)
SUPERVISOR DE OBRA

MUNICIPIO DE
SAN FRANCISCO DE LOS ROMO

2022

OPERADO
OBRA INFRA ESTRUCTUR
SOCIAL MUNICIPAL

No.	Concepto	Unid. Med	Volumen					Precio Contratado	Importe
			Contratado	Acumulado	Anterior	Actual	Excedente		
21	SUMINISTRO E INSTALACION DE CABLE TIPO NEUTRANEL (2+1)6c AWG, INCLUYE: TENDIDO, TENSIONADO, REMATADO, CONEXIONES, PRUEBAS DE FUNCIONAMIENTO, ELEVACIONES A CUALQUIER ALTURA, LIMPIEZAS.	m	201.00	191.96	0.00	191.96		\$56.36	\$10,818.78

Total Partida	\$91,370.79
Total Grupo	\$301,598.85
Total Presupuestado	\$301,598.85
Ajuste de Costos	\$0.00
Total	\$301,598.85

ECOSTRUCCIONES, S.A. DE C.V. (ECO050310DM0)

Contratista

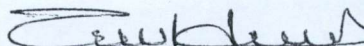
INGENIERO J. JESÚS HERNÁNDEZ FUENTES

(HEFJ7112011V6)
SUPERVISOR DE OBRA

MUNICIPIO DE
SAN FRANCISCO DE LOS RIOS

-- 2022

OPERADO
OBRA INFRA ESTRUCTURAL
SOCIAL MUNICIPAL



FECHA : _____
 NOMBRE DE LA OBRA: AMPLIACIÓN DE RED ELECTRIFICACIÓN EN LA CALLE LA CONCEPCIÓN
 No. DE CONTRATO Y OBRA: _____
 IMPORTE DE CONTRATO: \$485,855.20
 FECHA DE INICIO VIGENTE (CONTRATO): 14 de octubre de 2022
 FECHA DE INICIO REAL (REPROGRAMACIÓN SEGÚN ANTICIPO): 14 de octubre de 2022
 PLAZO DEL CONTRATO: 45 DÍAS
 FECHA DE TERMINO VIGENTE: _____ FECHA DE TERMINO REAL: _____
 No. DE ESTIMACIÓN: 2 (DOS)
 PERIODO DEL: 29 de octubre de 2022 AL: 12 de noviembre de 2022
 AVANCE FÍSICO: _____
 AVANCE FINANCIERO: _____

No.	DESCRIPCIÓN	UNIDAD	VOLUMEN					PU.	IMPORTE
			CONTRATADO	ESTA ESTIM.	EST. ANTERIOR	ACUMULADO	EXCEDENTES		
CALLE LA CONCEPCION									
POSTES									
1	SUMINISTRO E INSTALACION DE POSTE CONICO OCTAGONAL DE CONCRETO REFORZADO DE 12 MTS DE ALTURA Y 750 KG/CM2 DE RESISTENCIA CLAVE CFE PCR-12-750. INCLUYE: CEPA EN TERRENO I O II, ERECCION, PLOMEO, ALINEADO, ACARREOS, LIMPIEZAS, TRABAJO TERMINADO.	PZA	6.00	0.00	6.00	6.00	0.00	\$ 17,378.47	\$ -
ESTRUCTURAS MEDIA TENSION									
2	SUMINISTRO E INSTALACION DE ESTRUCTURA EN MEDIA TENSION 13.2 KV, PARA CONVERTIR UNA ESTRUCTURA EXISTENTE TIPO VR20 EN VA20, PARA CABLE ACSR 1/0, A INSTALARSE EN POSTE DE CONCRETO O ACERO. INCLUYE: ELEMENTOS DE SUJECION, ACARREOS DENTRO DE LA OBRA, ELEVACIONES CUALQUIER ALTURA.	PZA	1.00	1.00	0.00	1.00	0.00	\$ 3,317.77	\$ 3,317.77
3	SUMINISTRO E INSTALACION DE ESTRUCTURA EN MEDIA TENSION 13.2 KV, DE REMATE TIPO VR20, PARA CABLE ACSR 1/0, A INSTALARSE EN POSTE DE CONCRETO O ACERO. INCLUYE: ELEMENTOS DE SUJECION, ACARREOS DENTRO DE LA OBRA, ELEVACIONES CUALQUIER ALTURA.	PZA	1.00	1.00	0.00	1.00	0.00	\$ 9,267.25	\$ 9,267.25
4	SUMINISTRO E INSTALACION DE ESTRUCTURA EN MEDIA TENSION 13.2 KV, DE PASO TIPO VS20, PARA CABLE ACSR 1/0, A INSTALARSE EN POSTE DE CONCRETO O ACERO. INCLUYE: ELEMENTOS DE SUJECION, ACARREOS DENTRO DE LA OBRA, ELEVACIONES CUALQUIER ALTURA.	PZA	3.00	3.00	0.00	3.00	0.00	\$ 4,595.08	\$ 13,785.24
ESTRUCTURAS BAJA TENSION									
5	SUMINISTRO E INSTALACION DE ESTRUCTURA DE BAJA TENSION DE REMATE TIPO 1R3, PARA CABLE TIPO NEUTRANEL (2+1)1/0-2 AWG, A INSTALARSE EN POSTE DE CONCRETO O ACERO. INCLUYE: ELEMENTOS DE SUJECION, ACARREOS DENTRO DE LA OBRA, ELEVACIONES CUALQUIER ALTURA, LIMPIEZAS.	PZA	5.00	5.00	0.00	5.00	0.00	\$ 2,266.47	\$ 11,332.35
6	SUMINISTRO E INSTALACION DE ESTRUCTURA DE BAJA TENSION DE PASO TIPO 1P3, PARA CABLE TIPO NEUTRANEL (2+1)1/0-2 AWG, A INSTALARSE EN POSTE DE CONCRETO O ACERO. INCLUYE: ELEMENTOS DE SUJECION, ACARREOS DENTRO DE LA OBRA, ELEVACIONES CUALQUIER ALTURA, LIMPIEZAS.	PZA	3.00	3.00	0.00	3.00	0.00	\$ 2,050.97	\$ 6,152.91
7	SUMINISTRO E INSTALACION DE ESTRUCTURA DE BAJA TENSION DE REMATE PARA NEUTRO CORRIDO TIPO 1R1, PARA CABLE TIPO ACSR 1/0, A INSTALARSE EN POSTE DE CONCRETO O ACERO. INCLUYE: ELEMENTOS DE SUJECION, ACARREOS DENTRO DE LA OBRA, ELEVACIONES CUALQUIER ALTURA, LIMPIEZAS.	PZA	3.00	3.00	0.00	3.00	0.00	\$ 1,041.98	\$ 3,125.94
RETENIDAS									
8	SUMINISTRO E INSTALACION DE RETENIDA EN MEDIA TENSION, VOLADA A POSTE (RVP), CON CABLE DE ACERO GALVANIZADO AG8 PARA UNA DISTANCIA INTERPOSTAL MAXIMA DE 50 MTS., INCLUYE: ACARREOS DENTRO DE LA OBRA, ELEVACIONES A CUALQUIER ALTURA, LIMPIEZAS, TRABAJO TERMINADO.	PZA	1.00	1.00	0.00	1.00	0.00	\$ 4,867.99	\$ 4,867.99
9	SUMINISTRO E INSTALACION DE RETENIDA EN BAJA TENSION, SENCILLA DE ANCLA (RSA), CON CABLE DE ACERO GALVANIZADO AG8, INCLUYE: ACARREOS DENTRO DE LA OBRA, ELEVACIONES A CUALQUIER ALTURA, LIMPIEZAS, TRABAJO TERMINADO.	PZA	1.00	0.00	0.00	0.00	-1.00	\$ 5,179.67	\$ -
10	SUMINISTRO E INSTALACION DE RETENIDA EN BAJA TENSION DE POSTE A POSTE (RPP), CON CABLE DE ACERO GALVANIZADO AG8 PARA UNA DISTANCIA INTERPOSTAL MAXIMA DE 50 MTS., INCLUYE: ACARREOS DENTRO DE LA OBRA, ELEVACIONES A CUALQUIER ALTURA, LIMPIEZAS, TRABAJO TERMINADO.	PZA	1.00	1.00	0.00	1.00	0.00	\$ 4,039.03	\$ 4,039.03

MUNICIPALIDAD DE
 SAN FRANCISCO DE LOS ROMO
 2022
 COORDINADOR DE
 OBRA Y MANTENIMIENTO DE
 SOCIAL MUNICIPAL

[Handwritten signatures and marks]



MUNICIPIO DE
SAN FRANCISCO DE LOS ROMO
2021 - 2024

DIRECCIÓN DE OBRAS PUBLICAS DEL MUNICIPIO DE SAN FRANCISCO DE LOS ROMO

RESUMEN DE ESTIMACIÓN

FECHA : _____

NOMBRE DE LA OBRA: AMPLIACIÓN DE RED ELECTRIFICACIÓN EN LA CALLE LA CONCEPCIÓN

No. DE CONTRATO Y OBRA: _____

IMPORTE DE CONTRATO: \$485,855.20

FECHA DE INICIO VIGENTE (CONTRATO): 14 de octubre de 2022

FECHA DE INICIO REAL (REPROGRAMACIÓN SEGÚN ANTIPO): 14 de octubre de 2022

PLAZO DEL CONTRATO: 45 DÍAS

FECHA DE TERMINO VIGENTE: _____

FECHA DE TERMINO REAL: _____

No. DE ESTIMACIÓN: 2 (DOS)

PERIODO DEL: 29 de octubre de 2022

AL: 12 de noviembre de 2022

AVANCE FÍSICO: _____

AVANCE FINANCIERO: _____

No.	DESCRIPCIÓN	UNIDAD	VOLUMEN					PU.	IMPORTE
			CONTRATADO	ESTA ESTIM.	EST. ANTERIOR	ACUMULADO	EXCEDENTES		
SUBESTACIONES FUERZA									
11	SUMINISTRO E INSTALACION DE SUBESTACION DE FUERZA CON TRANSFORMADOR MONOFASICO TIPO POSTE DE 25 KVA 13200-120/240 V, AUTOPROTEGIDO EN MEDIA Y BAJA TENSION, NORMA "K", INCLUYE: ACARREOS DENTRO DE LA OBRA, ELEVACIONES A CUALQUIER ALTURA, LIMPIEZAS, TRABAJO TERMINADO.	PZA	1.00	1.00 ✓	0.00	1.00	0.00	\$ 79,256.89	\$ 79,256.89 ✓
CONDUCTORES									
12	SUMINISTRO E INSTALACIÓN DE CABLE ACSR 1/0 AWG, INCLUYE: TENDIDO, TENSIONADO, REMATADO, CONEXIONES, PRUEBAS DE FUNCIONAMIENTO, ELEVACIONES A CUALQUIER ALTURA, LIMPIEZAS.	M	432.00	418 414.00	0.00	418 414.00	-16.00	\$ 64.14	\$ 26,102.24
13	SUMINISTRO E INSTALACION DE CABLE TIPO NEUTRANEL (2+1)1/0-2 AWG, INCLUYE: TENDIDO, TENSIONADO, REMATADO, CONEXIONES, PRUEBAS DE FUNCIONAMIENTO, ELEVACIONES A CUALQUIER ALTURA, LIMPIEZAS.	M	201.00	234.00 213	0.00	234.00 213	13.00	\$ 175.54	\$ 37,355.56
PROTECCIONES									
14	SUMINISTRO E INSTALACION DE TIERRA FISICA PARA FINAL DE AEREA SECUNDARIA A BASE DE VARILLA COPPERWELL DE 19 MM. DE DIAMETRO Y DE 3.05 M DE LONGITUD INCLUYE: CONECTOR MECANICO, LIMPIEZAS, TRABAJO TERMINADO.	PZA	2.00	2.00 ✓	0.00	2.00 ✓	0.00	\$ 2,303.88	\$ 4,607.76 ✓
RETIROS Y RELOCALIZACIONES									
15	RETIRO DE RETENIDA EN MEDIA TENSION TIPO RVP, INCLUYE: MANIOBRAS, LIMPIEZAS, TRABAJO TERMINADO.	PZA	1.00	1.00 ✓	0.00	1.00 ✓	0.00	\$ 324.79	\$ 324.79 ✓
PAGOS A CFE, GESTION Y TRAMITES									
16	INGENIERIA PARA LA ELABORACIÓN DEL PLANO DEFINITIVO DE CONSTRUCCIÓN, PRUEBAS ELECTRICAS DE CAMPO Y TRAMITES PARA LA ENTREGA-RECEPCION DE LA OBRA EN C.F.E., INCLUYE: FIRMA DEL INGENIERO RESPONSABLE, INTEGRACIÓN DE LA DOCUMENTACIÓN, COPIAS, TRAMITES DE GESTION ANTE CFE Y TODO LO NECESARIO PARA LA ENTREGA DE LA OBRA A CFE.	PZA	0.50	0.50 ✓	0.00	0.50 ✓	0.00	\$ 11,899.19	\$ 5,949.60 ✓
17	PAGO A C.F.E. POR CONCEPTO DE LIBRANZAS Y/O TRABAJOS EN VIVO.	PZA	1.00	0.00	0.00	0.00	-1.00	\$ 7,126.07	\$ -
ALUMBRADO PUBLICO									
18	SUMINISTRO Y COLOCACION DE LUMINARIO LED 72 W. 120-240 V. INCLUYE, ACCESORIOS NECESARIOS, ACARREOS, ELEVACIONES A CUALQUIER ALTURA, CONEXIONES, PRUEBAS Y TRABAJO TERMINADO.	PZA	5.00	6.00 ✓	0.00	6.00 ✓	1.00	\$ 9,405.84	\$ 56,435.04 ✓
19	SUMINISTRO E INSTALACIÓN DE CONTROL DE PARA EL SISTEMA DE ALUMBRADO PUBLICO 220 V., INCLUYE FOTOCONTROL CON INTERRUPTOR TERMOMAGNETICO Y CONTACTOR DE 30 AMPS, PREPARACIÓN PARA RECIBIR LA MEDICION DE CFE, SISTEMA DE TIERRA, CANALIZACIONES, CONEXIONES, PRU	PZA	1.00	1.00 ✓	0.00	1.00 ✓	0.00	\$ 16,780.47	\$ 16,780.47 ✓

OPERADO
OBRA INFRA ESTRUCTURA
SOCIAL MUNICIPAL

[Handwritten signature]



FECHA : _____
 NOMBRE DE LA OBRA: **AMPLIACIÓN DE RED ELECTRIFICACIÓN EN LA CALLE LA CONCEPCIÓN**
 No. DE CONTRATO Y OBRA: _____
 IMPORTE DE CONTRATO: **\$485,855.20**
 FECHA DE INICIO VIGENTE (CONTRATO): **14 de octubre de 2022**
 FECHA DE INICIO REAL (REPROGRAMACIÓN SEGÚN ANTICIPO): **14 de octubre de 2022**
 PLAZO DEL CONTRATO: **45 DÍAS**
 FECHA DE TERMINO VIGENTE: _____ FECHA DE TERMINO REAL: _____
 No. DE ESTIMACIÓN: **2 (DOS)**
 PERIODO DEL: **29 de octubre de 2022** AL: **12 de noviembre de 2022**
 AVANCE FÍSICO: _____
 AVANCE FINANCIERO: _____

No.	DESCRIPCIÓN	UNIDAD	VOLUMEN					PU.	IMPORTE
			CONTRATADO	ESTA ESTIM.	EST. ANTERIOR	ACUMULADO	EXCEDENTES		
20	SUMINISTRO E INSTALACION DE ESTRUCTURA DE ALUMBRADO PUBLICO PASO O REMATE PARA CABLE TIPO NEUTRANEL (2+1)6c AWG. A INSTALARSE EN POSTE DE CONCRETO O ACERO. INCLUYE ELEMENTOS DE SUJECION, ACARREOS DENTRO DE LA OBRA, ELEVACIONES CUALQUIER ALTURA, LIMPIEZAS	PZA	7.00	10.00	0.00	10.00	3.00	\$ 733.65	\$ 7,336.50
21	SUMINISTRO E INSTALACION DE CABLE TIPO NEUTRANEL (2+1)6c AWG. INCLUYE: TENDIDO, TENSIONADO, REMATADO, CONEXIONES, PRUEBAS DE FUNCIONAMIENTO, ELEVACIONES A CUALQUIER ALTURA, LIMPIEZAS.	M	201.00	191.9585 302.00	0.00	302.00	101.00	\$ 56.36	\$ 11,400.72

E01	SUMINISTRO E INSTALACIÓN DE RETENIDA EN BAJA TENSIÓN DE BANQUETA (RBA) CON CABLE DE ACERO GALVANIZADO AG8, INCLUYE ACARREOS DENTRO DE LA OBRA, ELEVACIONES A CUALQUIER ALTURA, LIMPIEZA, TRABAJO TERMINADO.	PZA	0.00	1.00	0.00	1.00	1.00	\$ 6,337.15	\$ 6,337.15
E02	RETIRO DE RETENIDA EN BAJA TENSIÓN TIPO RSA, INCLUYE: MANIOBRAS, LIMPIEZA, TRABAJO TERMINADO.	PZA	0.00	1.00	0.00	1.00	1.00	\$ 590.79	\$ 590.79

SUB-TOTAL \$ 374,776.09
 16 % IVA \$ 59,964.16
 TOTAL \$ 434,740.25

OBSERVACIONES:

ING. FRANCISCO JAVIER ROSAS YÁREZ
 ECostrucciones, S.A. de C.V.

ING. J. JESUS HERNANDEZ FUENTES

Residente de Supervisión
 Dirección de Obras Públicas del Municipio de San Francisco de los Romo

ABQ. ALFREDO FLORES MARMOLEJO

Jefe Departamento de Supervisión
 Dirección de Obras Públicas del Municipio de San Francisco de los Romo

MUNICIPIO DE
 SAN FRANCISCO DE LOS ROMO

2022

OPERADO
 OBRA INFRA ESTRUCTURA
 SOCIAL MUNICIPAL

NUMEROS GENERADORES

ANEXO

NO. DE OBRA: FISMDF 011/2022
NO. DE CONTRATO: FISMDF 011-012/2022
DESCRIPCIÓN: 2 SUMINISTRO E INSTALACION DE ESTRUCTURA EN MEDIA TENSION 13.2 KV, PARA CONVERTIR UNA ESTRUCTURA EXISTENTE TIPO VR20 EN VA20, PARA
UBICACIÓN: CALLE LA CONCEPCION

No. DE ESTIMACIÓN: 2 (DOS)

No. CROQUIS

2 SUMINISTRO E INSTALACION DE ESTRUCTURA EN MEDIA TENSION 13.2 KV, PARA CONVERTIR UNA ESTRUCTURA EXISTENTE TIPO VR20 EN VA20, PARA CABLE ACSR 1/0, A INSTALARSE EN POSTE DE CONCRETO O ACERO. INCLUYE: ELEMENTOS DE SUJECION, ACARREOS DENTRO DE LA OBRA, ELEVACIONES CUALQUIER ALTURA.

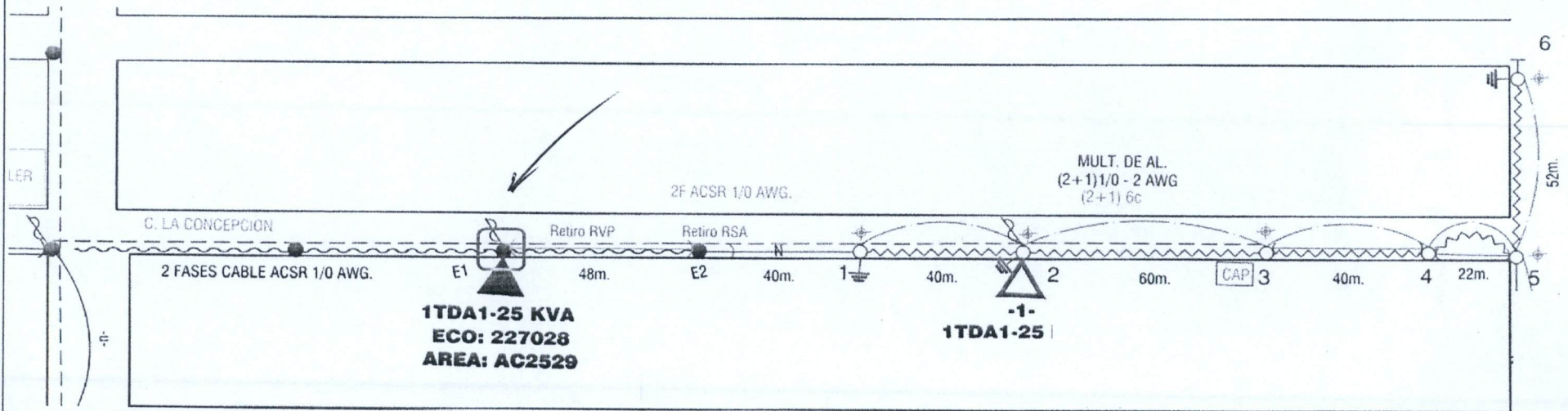

OBSERVACIONES :

MUNICIPIO DE
SAN FRANCISCO DE LOS ROMO

2022

RESIDENTE DE OBRA
Ing. Héctor Durón Esparza
Ecostrucciones, S.A. de C.V.

OPERADO
OBRA INFRA ESTRUCTURA
SOCIAL MUNICIPAL

RESIDENTE DE SUPERVISION
Ing. J. Jesus Hernandez Fuentes
Direccion de Obras Publicas

NUMEROS GENERADORES

ANEXO

NO. DE OBRA: FIS MDF 011/2022
NO. DE CONTRATO: FIS MDF 011-012/2022
DESCRIPCIÓN: 2 SUMINISTRO E INSTALACION DE ESTRUCTURA EN MEDIA TENSION 13.2 KV, PARA CONVERTIR UNA ESTRUCTURA EXISTENTE TIPO VR20 EN VA20, PARA
UBICACIÓN: CALLE LA CONCEPCION

No. DE ESTIMACIÓN: 2 (DOS)

No. CROQUIS

2 SUMINISTRO E INSTALACION DE ESTRUCTURA EN MEDIA TENSION 13.2 KV, PARA CONVERTIR UNA ESTRUCTURA EXISTENTE TIPO VR20 EN VA20, PARA CABLE ACSR 1/0, A INSTALARSE EN POSTE DE CONCRETO O ACERO. INCLUYE: ELEMENTOS DE SUJECION, ACARREOS DENTRO DE LA OBRA, ELEVACIONES CUALQUIER ALTURA.

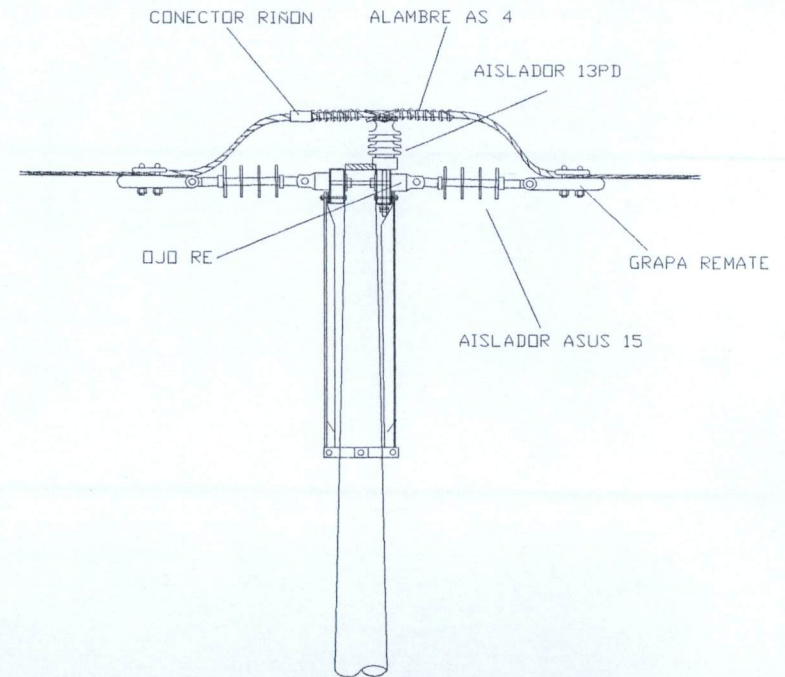
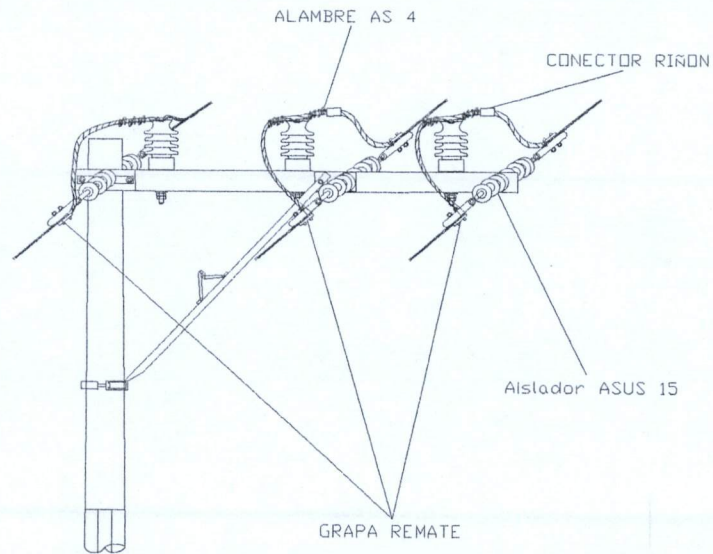

OBSERVACIONES :

MUNICIPIO DE
 SAN FRANCISCO DE LOS ROMO

2022

RESIDENTE DE OBRA
 Ing. Héctor Durón Esparza
 Ecostrucciones, S.A. de C.V.

OPERADO
 OBRA INFRA ESTRUCTURA
 SOCIAL MUNICIPAL

RESIDENTE DE SUPERVISION
 Ing. J. Jesus Hernandez Fuentes
 Direccion de Obras Publicas

NUMEROS GENERADORES

ANEXO

NO. DE OBRA: FISMDF 011/2022

NO. DE CONTRATO: FISMDF 011-012/2022

DESCRIPCIÓN: 2 SUMINISTRO E INSTALACION DE ESTRUCTURA EN MEDIA TENSION 13.2 KV, PARA CONVERTIR UNA ESTRUCTURA EXISTENTE TIPO VR20 EN VA20, PARA CABLE ACSR 1/0,

UBICACIÓN: CALLE LA CONCEPCION

No. DE ESTIMACIÓN: 2 (DOS)

No.

FOTOGRAFIAS

2 SUMINISTRO E INSTALACION DE ESTRUCTURA EN MEDIA TENSION 13.2 KV, PARA CONVERTIR UNA ESTRUCTURA EXISTENTE TIPO VR20 EN VA20, PARA CABLE ACSR 1/0, A INSTALARSE EN POSTE DE CONCRETO O ACERO. INCLUYE: ELEMENTOS DE SUJECION, ACARREOS DENTRO DE LA OBRA, ELEVACIONES CUALQUIER ALTURA.

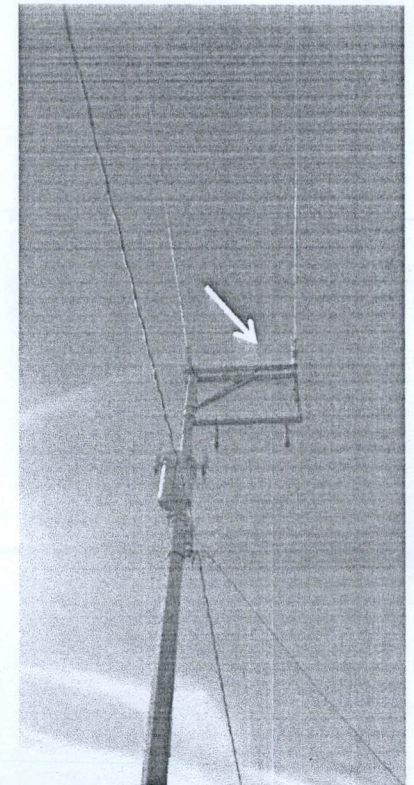
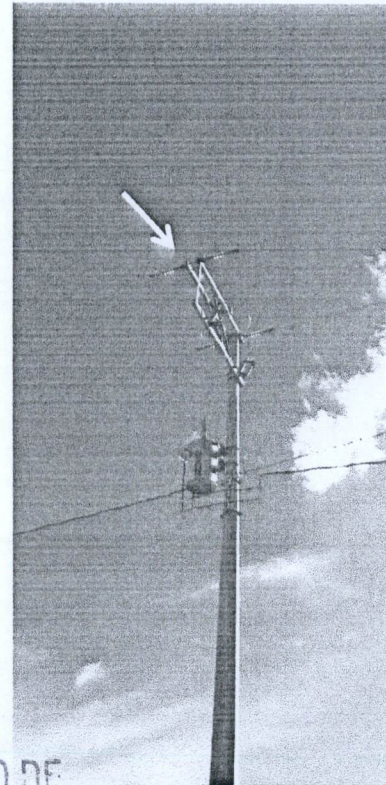
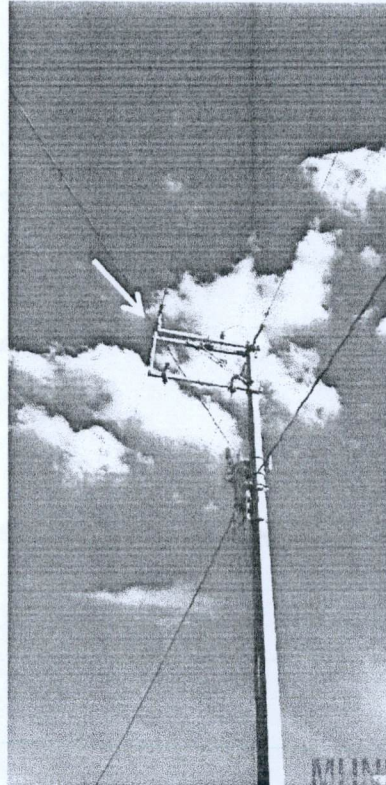
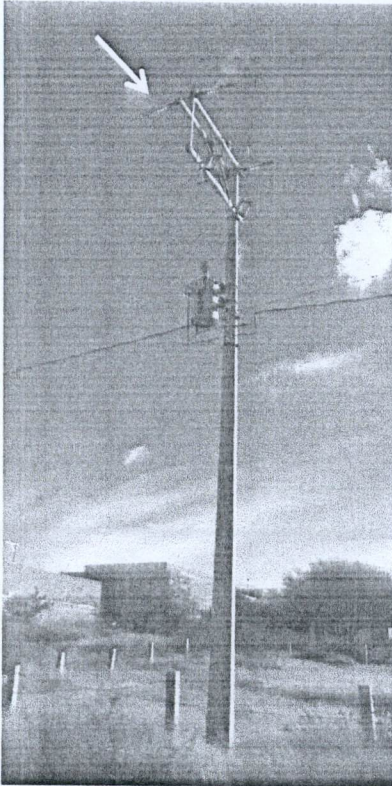

MUNICIPIO DE
SAN FRANCISCO DE LOS ROMO

-- 2022

OBSERVACIONES :

RESIDENTE DE OBRA
Ing. Héctor Durón Esparza
Ecostrucciones, S.A. de C.V.

OPERADO
OBRA INFRA ESTRUCTURA
SOCIAL MUNICIPAL

RESIDENTE DE SUPERVISION
Ing. J. Jesus Hernandez Fuentes
Direccion de Obras Publicas

NUMEROS GENERADORES

ANEXO

NO. DE OBRA: FISMDF 011/2022
NO. DE CONTRATO: FISMDF 011-012/2022
DESCRIPCIÓN: 3 SUMINISTRO E INSTALACION DE ESTRUCTURA EN MEDIA TENSION 13.2 KV, DE REMATE TIPO VR20, PARA CABLE ACSR 1/0, A INSTALARSE EN POSTE DE CONCRETO O ACERO. INCLUYE: ELEMENTOS DE SUJECION, ACARREOS DENTRO DE LA OBRA, ELEVACIONES CUALQUIER ALTURA.
UBICACIÓN: CALLE LA CONCEPCION

No. DE ESTIMACIÓN: 2 (DOS)

No. **C R O Q U I S**

3 SUMINISTRO E INSTALACION DE ESTRUCTURA EN MEDIA TENSION 13.2 KV, DE REMATE TIPO VR20, PARA CABLE ACSR 1/0, A INSTALARSE EN POSTE DE CONCRETO O ACERO. INCLUYE: ELEMENTOS DE SUJECION, ACARREOS DENTRO DE LA OBRA, ELEVACIONES CUALQUIER ALTURA.

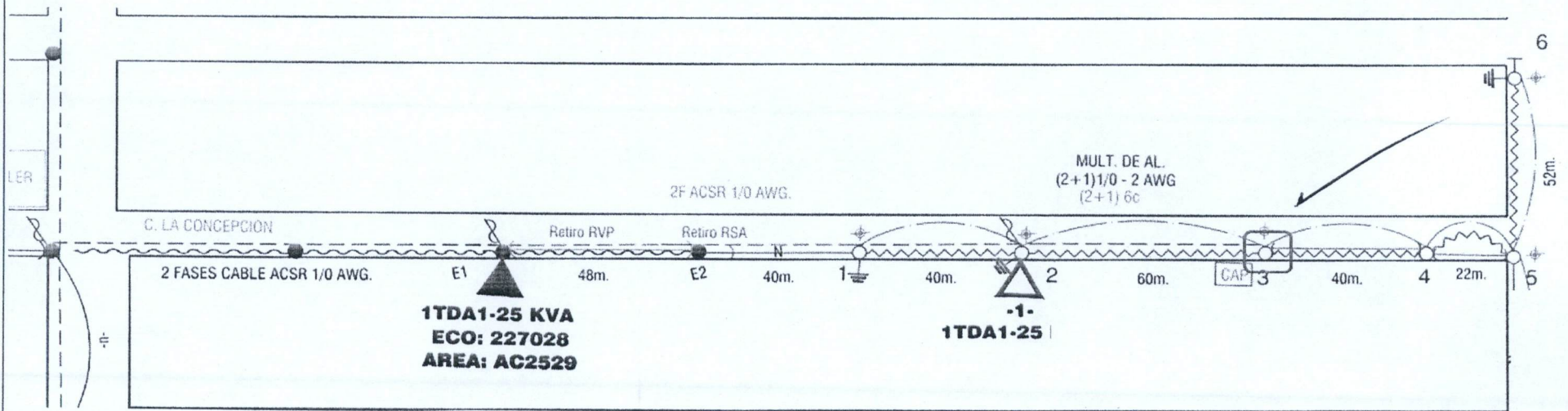

OBSERVACIONES :

RESIDENTE DE OBRA
Ing. Héctor Durón Esparza
Ecostrucciones, S.A. de C.V.

MUNICIPIO DE
SAN FRANCISCO DE LOS ROMO

2022

OPERADO
OBRA INFRA ESTRUCTURA
SOCIAL MUNICIPAL

RESIDENTE DE SUPERVISION
Ing. J. Jesus Hernandez Fuentes
Direccion de Obras Publicas

NUMEROS GENERADORES

ANEXO

NO. DE OBRA: FISMDF 011/2022

NO. DE CONTRATO: FISMDF 011-012/2022

DESCRIPCIÓN: 3 SUMINISTRO E INSTALACION DE ESTRUCTURA EN MEDIA TENSION 13.2 KV, DE REMATE TIPO VR20, PARA CABLE ACSR 1/0, A INSTALARSE EN POSTE DE CONCRETO O ACERO. INCLUYE: ELEMENTOS DE SUJECION, REMATE TIPO VR20, PARA CABLE ACSR 1/0, A INSTALARSE EN POSTE DE

UBICACIÓN: CALLE LA CONCEPCION

No. DE ESTIMACIÓN: 2 (DOS)

No. **CROQUIS**

3 SUMINISTRO E INSTALACION DE ESTRUCTURA EN MEDIA TENSION 13.2 KV, DE REMATE TIPO VR20, PARA CABLE ACSR 1/0, A INSTALARSE EN POSTE DE CONCRETO O ACERO. INCLUYE: ELEMENTOS DE SUJECION, ACARREOS DENTRO DE LA OBRA, ELEVACIONES CUALQUIER ALTURA.

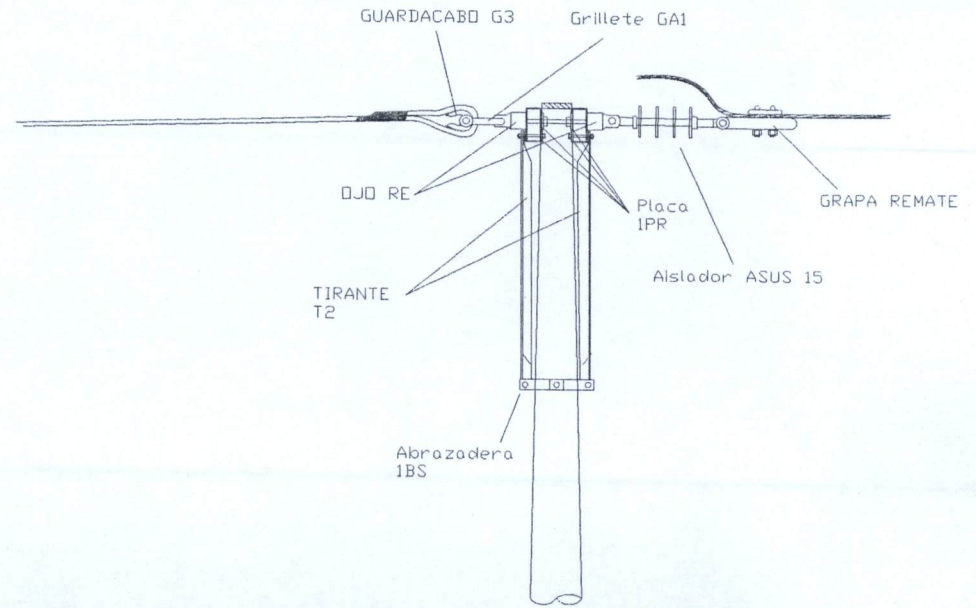
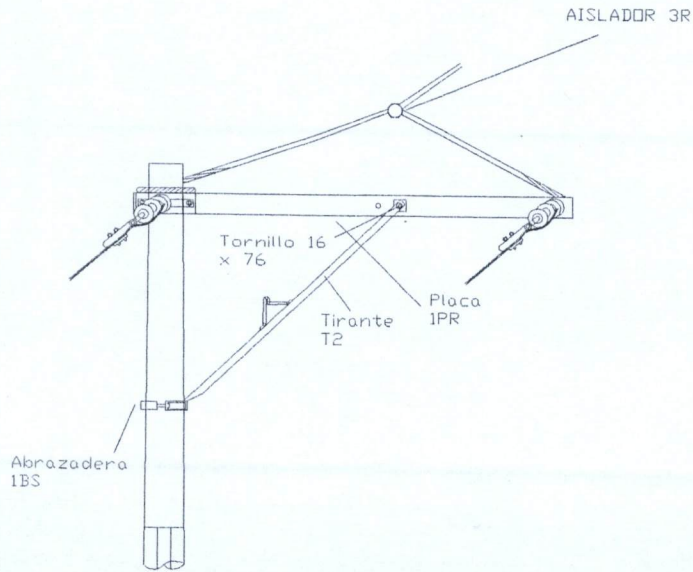

MUNICIPIO DE
SAN FRANCISCO DE LOS RIOS

2022

OPERADO
OBRA INFRA ESTRUCTUR
SOCIAL MUNICIPAL

OBSERVACIONES :

RESIDENTE DE OBRA
Ing. Héctor Durón Esparza
Ecostrucciones, S.A. de C.V.

RESIDENTE DE SUPERVISION
Ing. J. Jesus Hernandez Fuentes
Direccion de Obras Publicas

NUMEROS GENERADORES

ANEXO

NO. DE OBRA: FIS MDF 011/2022

NO. DE CONTRATO: FIS MDF 011-012/2022

DESCRIPCIÓN: 3 SUMINISTRO E INSTALACION DE ESTRUCTURA EN MEDIA TENSION 13.2 KV, DE REMATE TIPO VR20, PARA CABLE ACSR 1/0, A INSTALARSE EN POSTE DE

UBICACIÓN: CALLE LA CONCEPCION

No. DE ESTIMACIÓN: 2 (DOS)

No. CROQUIS

3 SUMINISTRO E INSTALACION DE ESTRUCTURA EN MEDIA TENSION 13.2 KV, DE REMATE TIPO VR20, PARA CABLE ACSR 1/0, A INSTALARSE EN POSTE DE CONCRETO O ACERO. INCLUYE: ELEMENTOS DE SUJECION, ACARREOS DENTRO DE LA OBRA, ELEVACIONES CUALQUIER ALTURA.

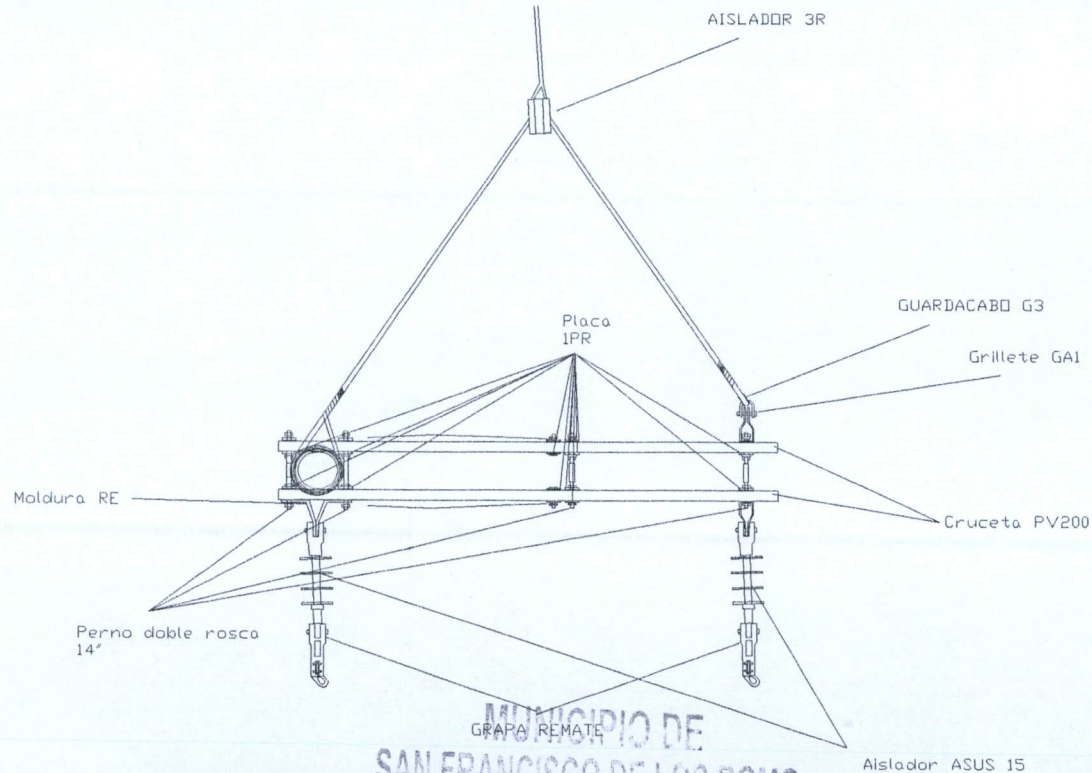

MUNICIPIO DE
SAN FRANCISCO DE LOS ROMO

OBSERVACIONES :

RESIDENTE DE OBRA
Ing. Héctor Durón Esparza
Ecostrucciones, S.A. de C.V.

2022
OPERADO
OBRA INFRA ESTRUCTURA
SOCIAL MUNICIPAL

RESIDENTE DE SUPERVISION
Ing. J. Jesus Hernandez Fuentes
Direccion de Obras Publicas

NUMEROS GENERADORES

ANEXO

NO. DE OBRA: FISMDF 011/2022
NO. DE CONTRATO: FISMDF 011-012/2022
DESCRIPCIÓN: 3 SUMINISTRO E INSTALACION DE ESTRUCTURA EN MEDIA TENSION 13.2 KV, DE REMATE TIPO VR20, PARA CABLE ACSR 1/0, A INSTALARSE EN POSTE DE CONCRETO O
UBICACIÓN: CALLE LA CONCEPCION

No. DE ESTIMACIÓN: 2 (DOS)

No. **FOTOGRAFIAS**

3 SUMINISTRO E INSTALACION DE ESTRUCTURA EN MEDIA TENSION 13.2 KV, DE REMATE TIPO VR20, PARA CABLE ACSR 1/0, A INSTALARSE EN POSTE DE CONCRETO O ACERO. INCLUYE: ELEMENTOS DE SUJECION, ACARREOS DENTRO DE LA OBRA, ELEVACIONES CUALQUIER ALTURA.

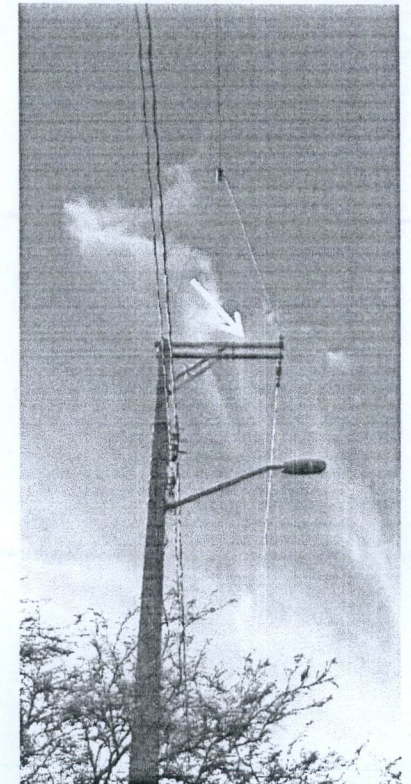
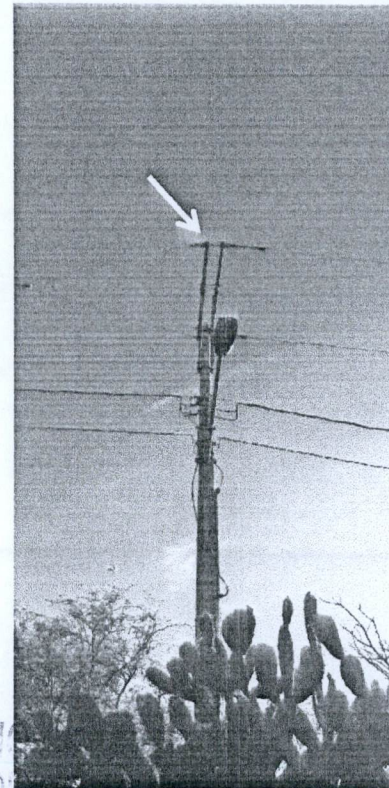
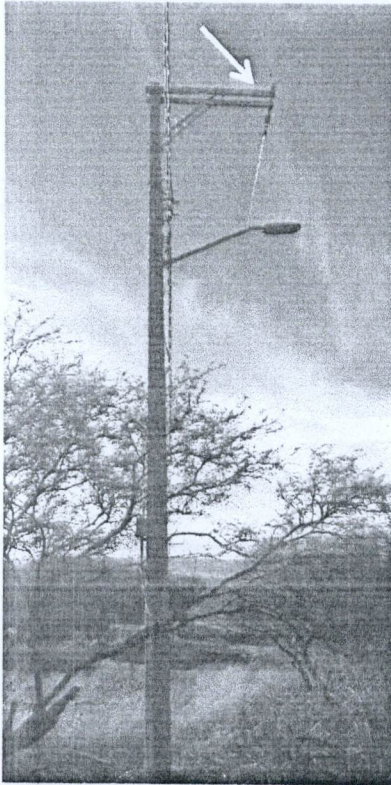

OBSERVACIONES :

RESIDENTE DE OBRA
Ing. Héctor Durón Esparza
Ecostrucciones, S.A. de C.V.

2022
OPERADO
OBRA INFRA ESTRUCTURA
SOCIAL MUNICIPAL

RESIDENTE DE SUPERVISION
Ing. J. Jesus Hernandez Fuentes
Direccion de Obras Publicas

NUMEROS GENERADORES

ANEXO

NO. DE OBRA: FISMDF 011/2022
NO. DE CONTRATO: FISMDF 011-012/2022
DESCRIPCIÓN: 4 SUMINISTRO E INSTALACION DE ESTRUCTURA EN MEDIA TENSION 13.2 KV, DE PASO TIPO VS20, PARA CABLE ACSR 1/0, A INSTALARSE EN POSTE DE CONCRETO O ACERO.
UBICACIÓN: CALLE LA CONCEPCION

No. DE ESTIMACIÓN: 2 (DOS)

C R O Q U I S

4 SUMINISTRO E INSTALACION DE ESTRUCTURA EN MEDIA TENSION 13.2 KV, DE PASO TIPO VS20, PARA CABLE ACSR 1/0, A INSTALARSE EN POSTE DE CONCRETO O ACERO. INCLUYE: ELEMENTOS DE SUJECION, ACARREOS DENTRO DE LA OBRA, ELEVACIONES CUALQUIER ALTURA.

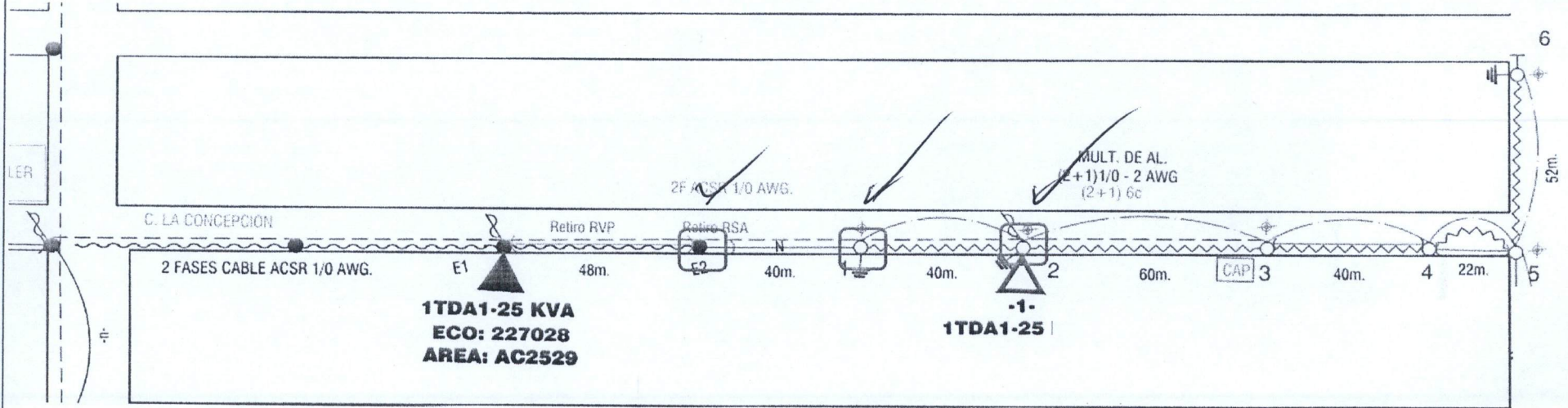

MUNICIPIO DE
SAN FRANCISCO DE LOS RIOS

2022

OPERADO

OBRA INFRA ESTRUCTURA SOCIAL MUNICIPIO

OBSERVACIONES :

RESIDENTE DE OBRA
Ing. Héctor Durón Esparza
Ecostrucciones, S.A. de C.V.

RESIDENTE DE SUPERVISION
Ing. J. Jesus Hernandez Fuentes
Direccion de Obras Publicas

NUMEROS GENERADORES

ANEXO

NO. DE OBRA: FISMDF 011/2022
NO. DE CONTRATO: FISMDF 011-012/2022
DESCRIPCIÓN: 4 SUMINISTRO E INSTALACION DE ESTRUCTURA EN MEDIA TENSION 13.2 KV, DE PASO TIPO VS20, PARA CABLE ACSR 1/0, A INSTALARSE EN POSTE DE CONCRETO O ACERO.
UBICACIÓN: CALLE LA CONCEPCION

No. DE ESTIMACIÓN: 2 (DOS)

No. CROQUIS

4 SUMINISTRO E INSTALACION DE ESTRUCTURA EN MEDIA TENSION 13.2 KV, DE PASO TIPO VS20, PARA CABLE ACSR 1/0, A INSTALARSE EN POSTE DE CONCRETO O ACERO. INCLUYE: ELEMENTOS DE SUJECION, ACARREOS DENTRO DE LA OBRA, ELEVACIONES CUALQUIER ALTURA.

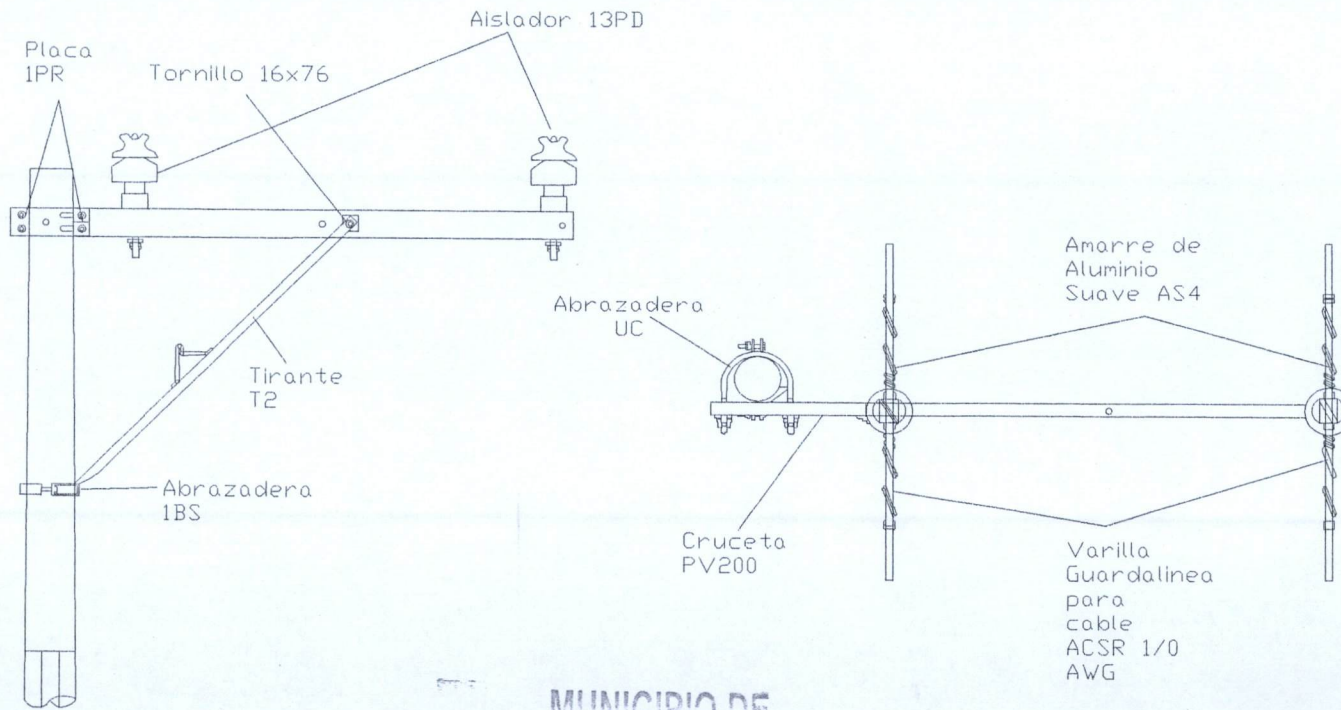

MUNICIPIO DE
SAN FRANCISCO DE LOS RIOS

OBSERVACIONES :

2022

OPERADO
OBRA INFRA ESTRUCTURAS
SOCIAL MUNICIPAL

RESIDENTE DE OBRA
Ing. Héctor Durón Esparza
Ecostrucciones, S.A. de C.V.

RESIDENTE DE SUPERVISION
Ing. J. Jesus Hernandez Fuentes
Direccion de Obras Publicas

NUMEROS GENERADORES

ANEXO

NO. DE OBRA: FISMDF 011/2022
NO. DE CONTRATO: FISMDF 011-012/2022
DESCRIPCIÓN: 4 SUMINISTRO E INSTALACION DE ESTRUCTURA EN MEDIA TENSION 13.2 KV, DE PASO TIPO VS20, PARA CABLE ACSR 1/0, A INSTALARSE EN POSTE DE CONCRETO O ACERO.
UBICACIÓN: CALLE LA CONCEPCION

No. DE ESTIMACIÓN: 2 (DOS)

No. FOTOGRAFIAS

4 SUMINISTRO E INSTALACION DE ESTRUCTURA EN MEDIA TENSION 13.2 KV, DE PASO TIPO VS20, PARA CABLE ACSR 1/0, A INSTALARSE EN POSTE DE CONCRETO O ACERO. INCLUYE: ELEMENTOS DE SUJECION, ACARREOS DENTRO DE LA OBRA, ELEVACIONES CUALQUIER ALTURA.

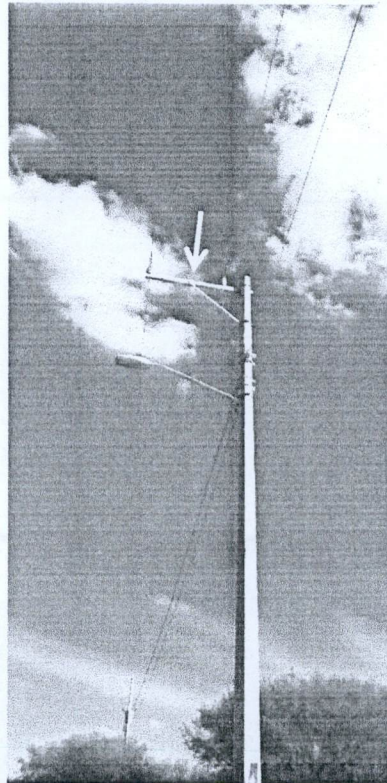
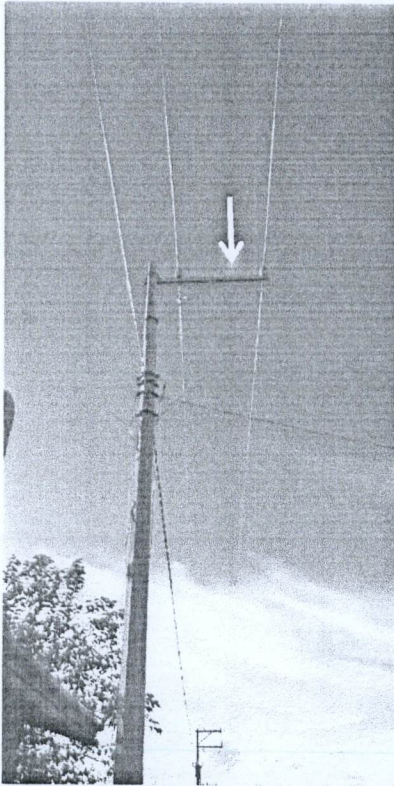

OBSERVACIONES :

MUNICIPIO DE
SAN FRANCISCO DE LOS ROMO

-- 2022

RESIDENTE DE OBRA
Ing. Héctor Durón Esparza
Ecostrucciones, S.A. de C.V.

OPERADO
OBRA INFRA ESTRUCTURA
SOCIAL MUNICIPAL

RESIDENTE DE SUPERVISION
Ing. J. Jesus Hernandez Fuentes
Direccion de Obras Publicas

NUMEROS GENERADORES

ANEXO

NO. DE OBRA: FISMDF 011/2022
NO. DE CONTRATO: FISMDF 011-012/2022
DESCRIPCIÓN: 5 SUMINISTRO E INSTALACION DE ESTRUCTURA DE BAJA TENSION DE REMATE TIPO 1R3, PARA CABLE TIPO NEUTRANEL (2+1)1/0-2 AWG, A INSTALARSE EN
UBICACIÓN: CALLE LA CONCEPCION

No. DE ESTIMACIÓN: 2 (DOS)

CROQUIS

5 SUMINISTRO E INSTALACION DE ESTRUCTURA DE BAJA TENSION DE REMATE TIPO 1R3, PARA CABLE TIPO NEUTRANEL (2+1)1/0-2 AWG, A INSTALARSE EN POSTE DE CONCRETO O ACERO. INCLUYE. ELEMENTOS DE SUJECION, ACARREOS DENTRO DE LA OBRA, ELEVACIONES CUALQUIER ALTURA, LIMPIEZAS.

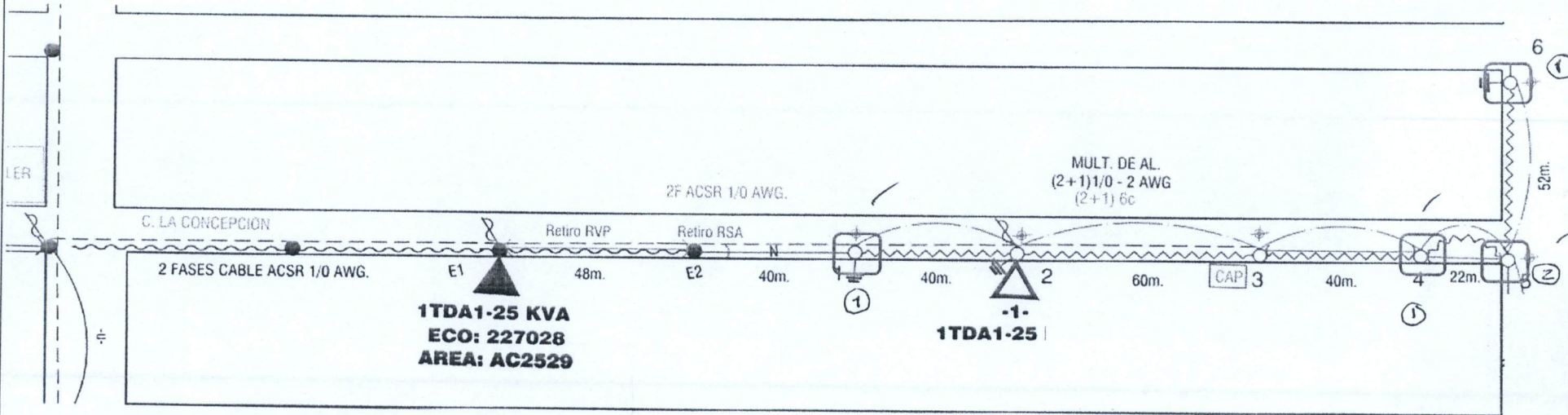

MUNICIPIO DE
SAN FRANCISCO DE LOS ROSALES

OBSERVACIONES :

2022

OPERADO

OBRA INFRA ESTRUCTURA
SOCIAL MUNICIPAL

RESIDENTE DE OBRA
Ing. Héctor Durón Esparza
Ecostrucciones, S.A. de C.V.

RESIDENTE DE SUPERVISION
Ing. J. Jesus Hernandez Fuentes
Direccion de Obras Publicas

NUMEROS GENERADORES

ANEXO

NO. DE OBRA: FISMDF 011/2022
NO. DE CONTRATO: FISMDF 011-012/2022
DESCRIPCIÓN: 5 SUMINISTRO E INSTALACION DE ESTRUCTURA DE BAJA TENSION DE REMATE TIPO 1R3, PARA CABLE TIPO NEUTRANEL (2+1)1/0-2 AWG, A INSTALARSE EN TIPO 1R3, PARA CABLE TIPO NEUTRANEL (2+1)1/0-2 AWG, A INSTALARSE EN
UBICACIÓN: CALLE LA CONCEPCION

No. DE ESTIMACIÓN: 2 (DOS)

C R O Q U I S

No.

5 SUMINISTRO E INSTALACION DE ESTRUCTURA DE BAJA TENSION DE REMATE TIPO 1R3, PARA CABLE TIPO NEUTRANEL (2+1)1/0-2 AWG, A INSTALARSE EN POSTE DE CONCRETO O ACERO. INCLUYE. ELEMENTOS DE SUJECION, ACARREOS DENTRO DE LA OBRA, ELEVACIONES CUALQUIER ALTURA, LIMPIEZAS.

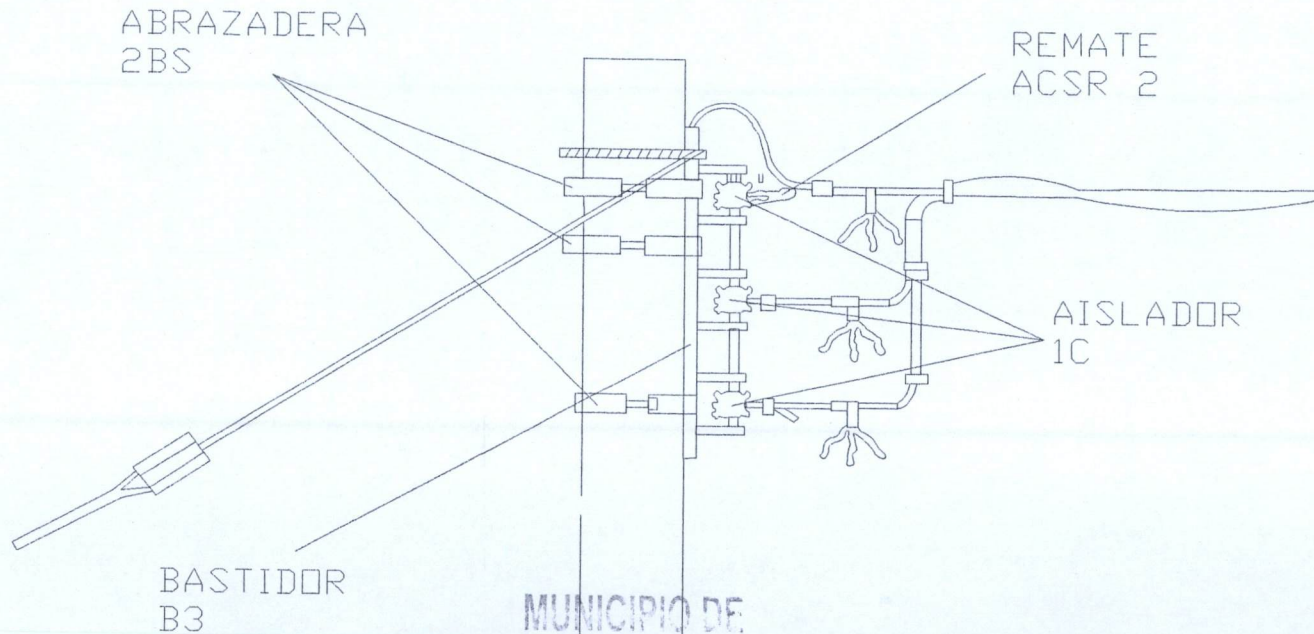

MUNICIPIO DE
SAN FRANCISCO DE LOS ROMO

OBSERVACIONES :

2022

OPERADO
OBRA INFRA ESTRUCTURA
SOCIAL MUNICIPAL

RESIDENTE DE OBRA
Ing. Héctor Durón Esparza
Ecostrucciones, S.A. de C.V.

RESIDENTE DE SUPERVISION
Ing. J. Jesus Hernandez Fuentes
Direccion de Obras Publicas

NUMEROS GENERADORES

ANEXO

NO. DE OBRA: FIS MDF 011/2022
NO. DE CONTRATO: FIS MDF 011-012/2022
DESCRIPCIÓN: 5 SUMINISTRO E INSTALACION DE ESTRUCTURA DE BAJA TENSION DE REMATE TIPO 1R3, PARA CABLE TIPO NEUTRANEL (2+1)1/0-2 AWG, A INSTALARSE EN POSTE DE 1R3, PARA CABLE TIPO NEUTRANEL (2+1)1/0-2 AWG, A INSTALARSE EN POSTE DE
UBICACIÓN: CALLE LA CONCEPCION

No. DE ESTIMACIÓN: 2 (DOS)

FOTOGRAFIAS

5 SUMINISTRO E INSTALACION DE ESTRUCTURA DE BAJA TENSION DE REMATE TIPO 1R3, PARA CABLE TIPO NEUTRANEL (2+1)1/0-2 AWG, A INSTALARSE EN POSTE DE CONCRETO O ACERO. INCLUYE. ELEMENTOS DE SUJECION, ACARREOS DENTRO DE LA OBRA, ELEVACIONES CUALQUIER ALTURA, LIMPIEZAS.

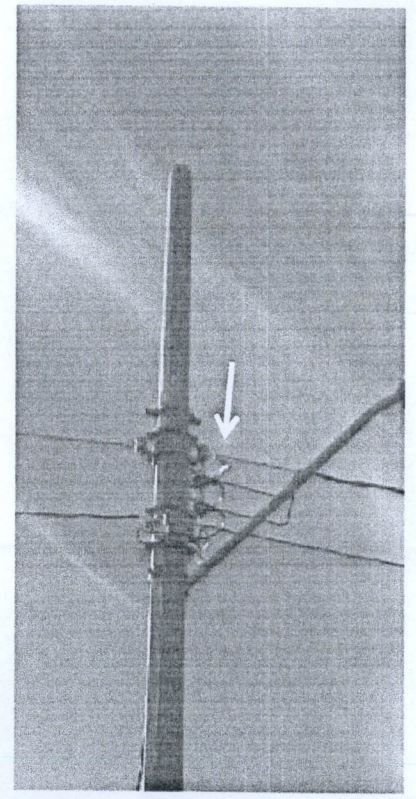
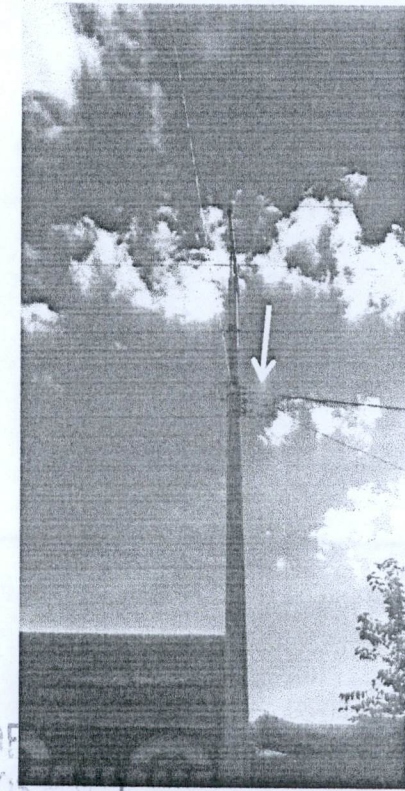
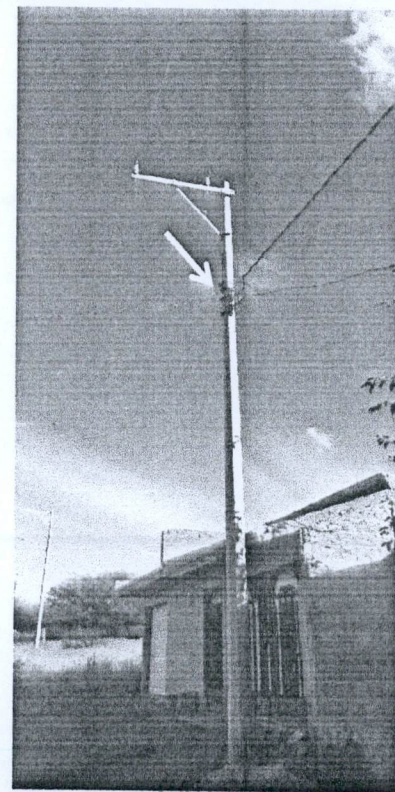
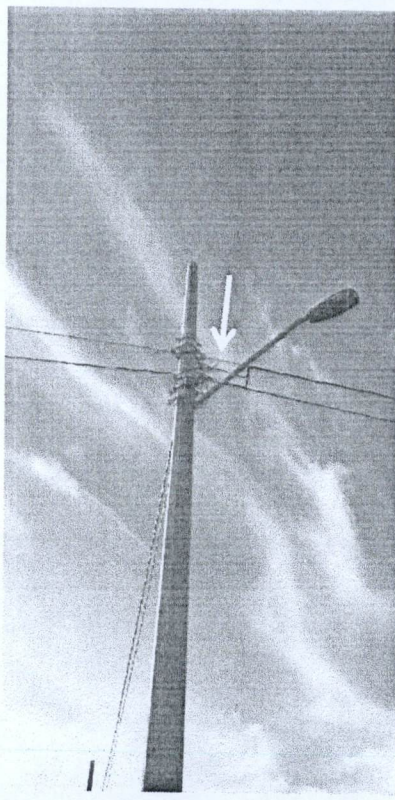

OBSERVACIONES :

2022

OPERADO
OBRA INFRA ESTRUCTURAS
SOCIAL MUNICIPAL

RESIDENTE DE OBRA
Ing. Héctor Durón Esparza
Ecostrucciones, S.A. de C.V.

RESIDENTE DE SUPERVISION
Ing. J. Jesus Hernandez Fuentes
Direccion de Obras Publicas

NUMEROS GENERADORES

NO. DE OBRA: FISMDF 011/2022
 NO. DE CONTRATO: FISMDF 011-012/2022
 DESCRIPCIÓN: 6 SUMINISTRO E INSTALACION DE ESTRUCTURA DE BAJA TENSION DE PASO TIPO 1P3, PARA CABLE TIPO NEUTRANEL (2+1)1/0-2 AWG, A INSTALARSE EN POSTE DE CONCRETO O ACERO. INCLUYE.
 UBICACIÓN: CALLE LA CONCEPCION

No. DE ESTIMACIÓN: 2 (DOS)

No.	CONCEPTO	UNIDAD	LOCALIZACION			LARGO	ANCHO	ALTO	PZAS	RESULTADO	TOTAL	CROQUIS	FOTOGRAFIA
			EJE	TRAMO	TIPO								
6	SUMINISTRO E INSTALACION DE ESTRUCTURA DE BAJA TENSION DE PASO TIPO 1P3, PARA CABLE TIPO NEUTRANEL (2+1)1/0-2 AWG, A INSTALARSE EN POSTE DE CONCRETO O ACERO. INCLUYE. ELEMENTOS DE SUJECION, ACARREOS DENTRO DE LA OBRA, ELEVACIONES CUALQUIER ALTURA, LIMPIEZAS.	PZA	CONC.	P2					1.00	1.00	1.00	EN ANEXO	
				P3					1.00	1.00	1.00		
				P4					1.00	1.00	1.00		
										TOTAL	3.00		

MUNICIPIO DE
SAN FRANCISCO DE LOS ROMO

2022

OPERADO
OBRA INFRA ESTRUCTURA
SOCIAL MUNICIPAL

RESIDENTE DE OBRA
Ing. Héctor Durón Esparza
Ecostrucciones, S.A. de C.V.

Jesus Hernandez Fuentes
RESIDENTE DE SUPERVISION
Ing. J. Jesus Hernandez Fuentes
Direccion de Obras Publicas

NUMEROS GENERADORES

ANEXO

NO. DE OBRA: FIS MDF 011/2022

NO. DE CONTRATO: FIS MDF 011-012/2022

DESCRIPCIÓN: 6 SUMINISTRO E INSTALACION DE ESTRUCTURA DE BAJA TENSION DE PASO TIPO 1P3, PARA CABLE TIPO NEUTRANEL (2+1)1/0-2 AWG, A INSTALARSE EN

UBICACIÓN: CALLE LA CONCEPCION

No. DE ESTIMACIÓN: 2 (DOS)

No. CROQUIS

6 SUMINISTRO E INSTALACION DE ESTRUCTURA DE BAJA TENSION DE PASO TIPO 1P3, PARA CABLE TIPO NEUTRANEL (2+1)1/0-2 AWG, A INSTALARSE EN POSTE DE CONCRETO O ACERO. INCLUYE. ELEMENTOS DE SUJECION, ACARREOS DENTRO DE LA OBRA, ELEVACIONES CUALQUIER ALTURA, LIMPIEZAS.

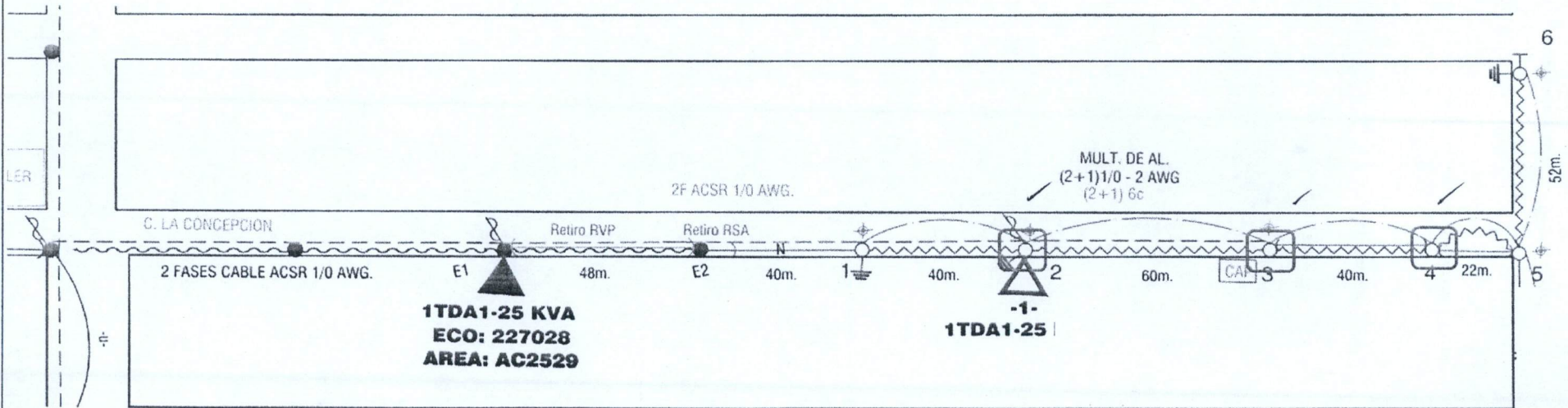

MUNICIPIO DE
SAN FRANCISCO DE LOS ROMO

OBSERVACIONES :

--- 2022

OPERADO
OBRA INFRA ESTRUCTURA
SOCIAL MUNICIPAL

RESIDENTE DE OBRA
Ing. Héctor Durón Esparza
Ecostrucciones, S.A. de C.V.

RESIDENTE DE SUPERVISION
Ing. J. Jesus Hernandez Fuentes
Direccion de Obras Publicas

NUMEROS GENERADORES

ANEXO

NO. DE OBRA: FISMDF 011/2022

NO. DE CONTRATO: FISMDF 011-012/2022

DESCRIPCIÓN: 6 SUMINISTRO E INSTALACION DE ESTRUCTURA DE BAJA TENSION DE PASO TIPO 1P3, PARA CABLE TIPO NEUTRANEL (2+1)1/0-2 AWG, A INSTALARSE EN

UBICACIÓN: CALLE LA CONCEPCION

No. DE ESTIMACIÓN: 2 (DOS)

No. CROQUIS

6 SUMINISTRO E INSTALACION DE ESTRUCTURA DE BAJA TENSION DE PASO TIPO 1P3, PARA CABLE TIPO NEUTRANEL (2+1)1/0-2 AWG, A INSTALARSE EN POSTE DE CONCRETO O ACERO. INCLUYE. ELEMENTOS DE SUJECION, ACARREOS DENTRO DE LA OBRA, ELEVACIONES CUALQUIER ALTURA, LIMPIEZAS.

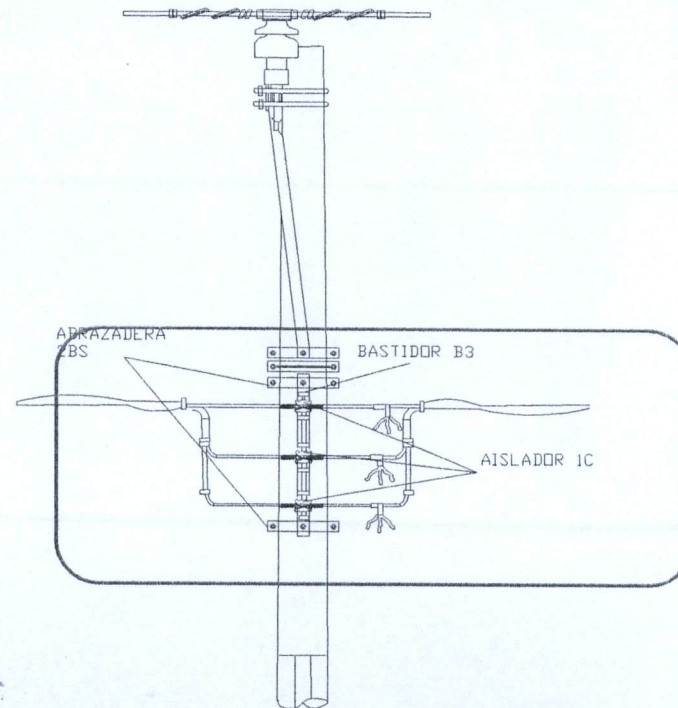
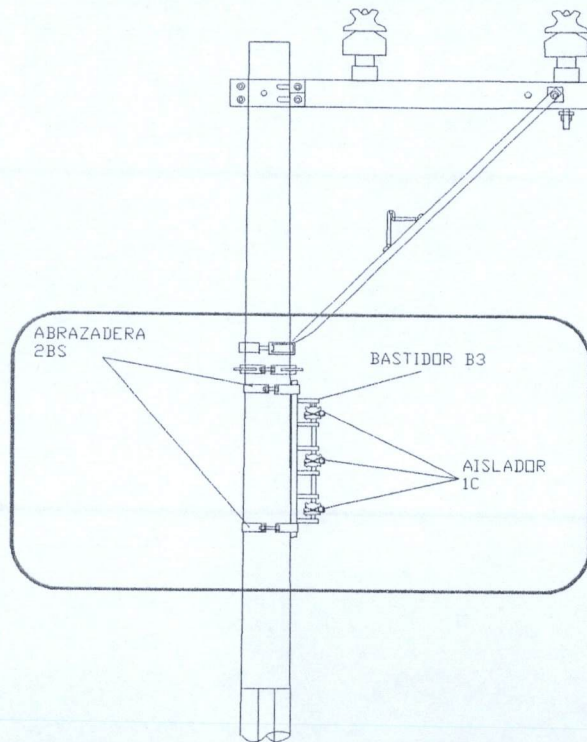

MUNICIPIO DE
SAN FRANCISCO DE LOS ROMO

OBSERVACIONES :

RESIDENTE DE OBRA
Ing. Héctor Durón Esparza
Ecostrucciones, S.A. de C.V.

2022
OPERADO
OBRA INFRA ESTRUCTURAS
SOCIAL MUNICIPAL

RESIDENTE DE SUPERVISION
Ing. J. Jesus Hernandez Fuentes
Direccion de Obras Publicas

NUMEROS GENERADORES

ANEXO

NO. DE OBRA: FIS MDF 011/2022

NO. DE CONTRATO: FIS MDF 011-012/2022

DESCRIPCIÓN: 6 SUMINISTRO E INSTALACION DE ESTRUCTURA DE BAJA TENSION DE PASO TIPO 1P3, PARA CABLE TIPO NEUTRANEL (2+1)1/0-2 AWG, A INSTALARSE EN POSTE DE

UBICACIÓN: CALLE LA CONCEPCION

Nº. DE ESTIMACIÓN: 2 (DOS)

No.

FOTOGRAFIAS

6 SUMINISTRO E INSTALACION DE ESTRUCTURA DE BAJA TENSION DE PASO TIPO 1P3, PARA CABLE TIPO NEUTRANEL (2+1)1/0-2 AWG, A INSTALARSE EN POSTE DE CONCRETO O ACERO. INCLUYE. ELEMENTOS DE SUJECION, ACARREOS DENTRO DE LA OBRA, ELEVACIONES CUALQUIER ALTURA, LIMPIEZAS.

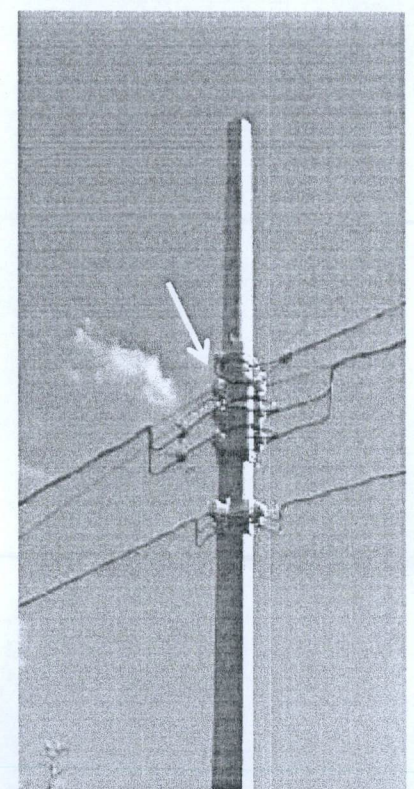
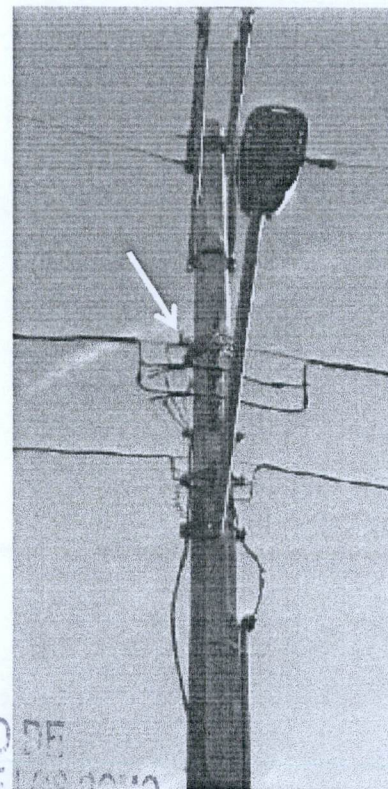
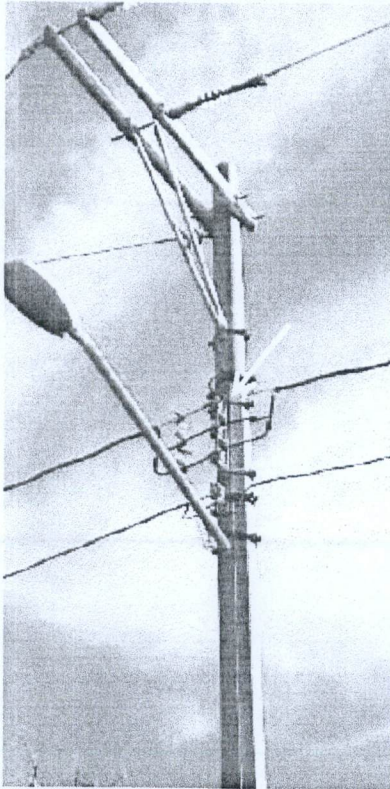

CIPIO DE
MUNICIPIO DE LOS ROMO

OBSERVACIONES :

RESIDENTE DE OBRA
Ing. Héctor Durón Esparza
Ecostrucciones, S.A. de C.V.

OPERADO
OBRA INFRA ESTRUCTURA
SOCIAL MUNICIPAL

RESIDENTE DE SUPERVISION
Ing. J. Jesus Hernandez Fuentes
Direccion de Obras Publicas

NUMEROS GENERADORES

NO. DE OBRA: FISMDF 011/2022
 NO. DE CONTRATO: FISMDF 011-012/2022
 DESCRIPCIÓN: 7 SUMINISTRO E INSTALACION DE ESTRUCTURA DE BAJA TENSION DE REMATE PARA NEUTRO CORRIDO TIPO 1R1, PARA CABLE TIPO ACSR 1/0, A INSTALARSE EN POSTE DE CONCRETO O
 UBICACIÓN: CALLE LA CONCEPCION

No. DE ESTIMACIÓN: 2 (DOS)

No.	CONCEPTO	UNIDAD	LOCALIZACION			LARGO	ANCHO	ALTO	PZAS	RESULTADO	TOTAL	CROQUIS	FOTOGRAFIA
			EJE	TRAMO	TIPO								
7	SUMINISTRO E INSTALACION DE ESTRUCTURA DE BAJA TENSION DE REMATE PARA NEUTRO CORRIDO TIPO 1R1, PARA CABLE TIPO ACSR 1/0, A INSTALARSE EN POSTE DE CONCRETO O ACERO. INCLUYE. ELEMENTOS DE SUJECION, ACARREOS DENTRO DE LA OBRA, ELEVACIONES CUALQUIER ALTURA, LIMPIEZAS.	PZA	CONC.	E2					1.00	1.00	1.00	EN ANEXO	
P1								1.00	1.00	1.00			
P5								1.00	1.00	1.00			
									TOTAL		3.00		

MUNICIPIO DE
SAN FRANCISCO DEL ROSARIO

2022

OPERADO
OBRA INFRA ESTRUCTURA
SOCIAL MUNICIPAL

RESIDENTE DE OBRA
Ing. Héctor Durón Esparza
Ecostrucciones, S.A. de C.V.

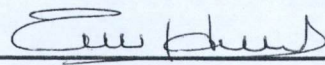
RESIDENTE DE SUPERVISION
Ing. J. Jesus Hernandez Fuentes
Direccion de Obras Publicas

NUMEROS GENERADORES

ANEXO

NO. DE OBRA: FISMDF 011/2022
NO. DE CONTRATO: FISMDF 011-012/2022
DESCRIPCIÓN: 7 SUMINISTRO E INSTALACION DE ESTRUCTURA DE BAJA TENSION DE REMATE PARA NEUTRO CORRIDO TIPO 1R1, PARA CABLE TIPO ACSR 1/0, A INSTALARSE
UBICACIÓN: CALLE LA CONCEPCION

No. DE ESTIMACIÓN: 2 (DOS)

No. CROQUIS

7 SUMINISTRO E INSTALACION DE ESTRUCTURA DE BAJA TENSION DE REMATE PARA NEUTRO CORRIDO TIPO 1R1, PARA CABLE TIPO ACSR 1/0, A INSTALARSE EN POSTE DE CONCRETO O ACERO. INCLUYE. ELEMENTOS DE SUJECION, ACARREOS DENTRO DE LA OBRA, ELEVACIONES CUALQUIER ALTURA, LIMPIEZAS.

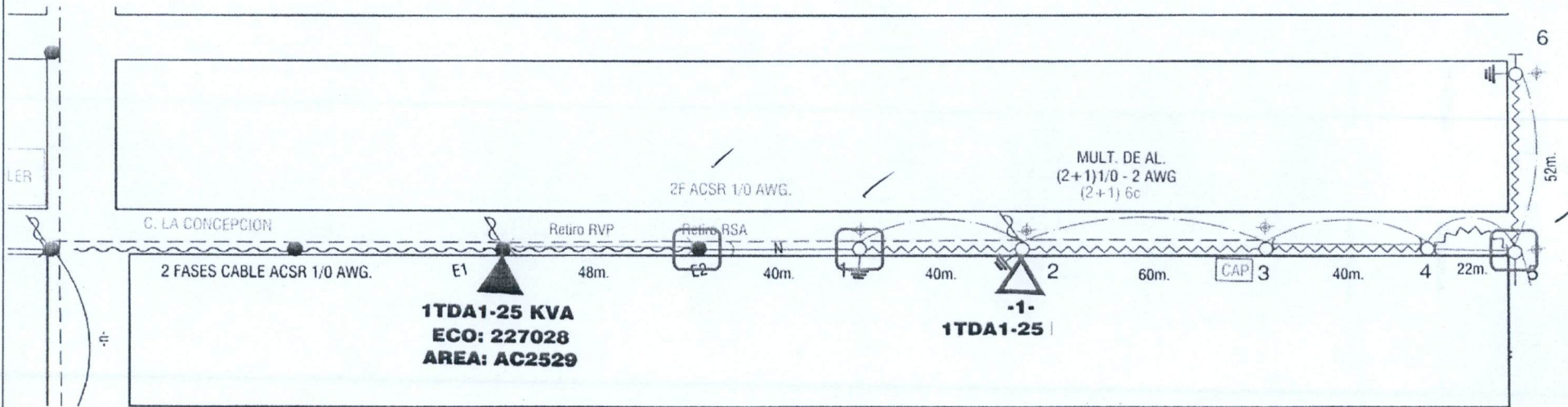

MUNICIPIO DE
SAN FRANCISCO DE LOS ROMO

2022

OPERADO
OBRA INERA ESTRUCTURAL
SOCIAL MUNICIPAL

OBSERVACIONES :

RESIDENTE DE OBRA
Ing. Héctor Durón Esparza
Ecostrucciones, S.A. de C.V.

RESIDENTE DE SUPERVISION
Ing. J. Jesus Hernandez Fuentes
Direccion de Obras Publicas

NUMEROS GENERADORES

ANEXO

NO. DE OBRA: FISMDF 011/2022
NO. DE CONTRATO: FISMDF 011-012/2022
DESCRIPCIÓN: 7 SUMINISTRO E INSTALACION DE ESTRUCTURA DE BAJA TENSION DE REMATE PARA NEUTRO CORRIDO TIPO 1R1, PARA CABLE TIPO ACSR 1/0, A INSTALARSE
UBICACIÓN: CALLE LA CONCEPCION

No. DE ESTIMACIÓN: 2 (DOS)

No. CROQUIS

7 SUMINISTRO E INSTALACION DE ESTRUCTURA DE BAJA TENSION DE REMATE PARA NEUTRO CORRIDO TIPO 1R1, PARA CABLE TIPO ACSR 1/0, A INSTALARSE EN POSTE DE CONCRETO O ACERO. INCLUYE. ELEMENTOS DE SUJECION, ACARREOS DENTRO DE LA OBRA, ELEVACIONES CUALQUIER ALTURA, LIMPIEZAS.

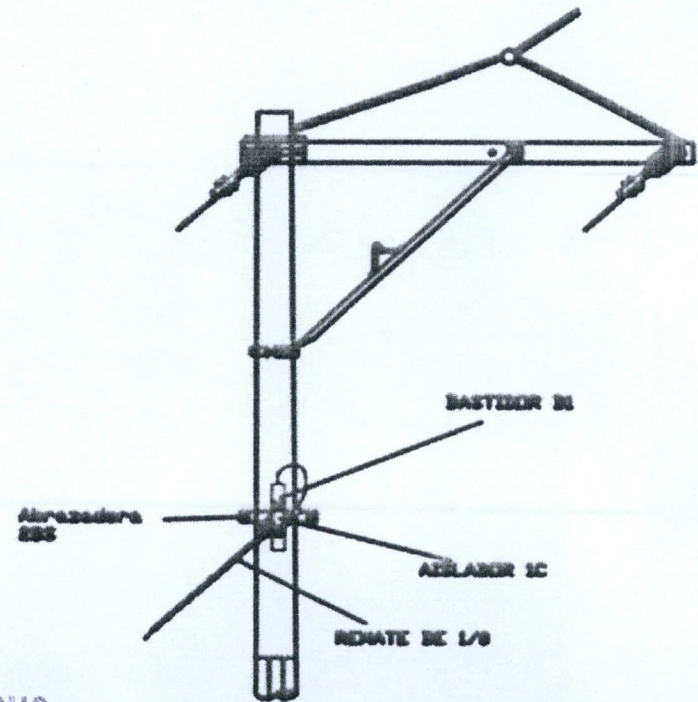
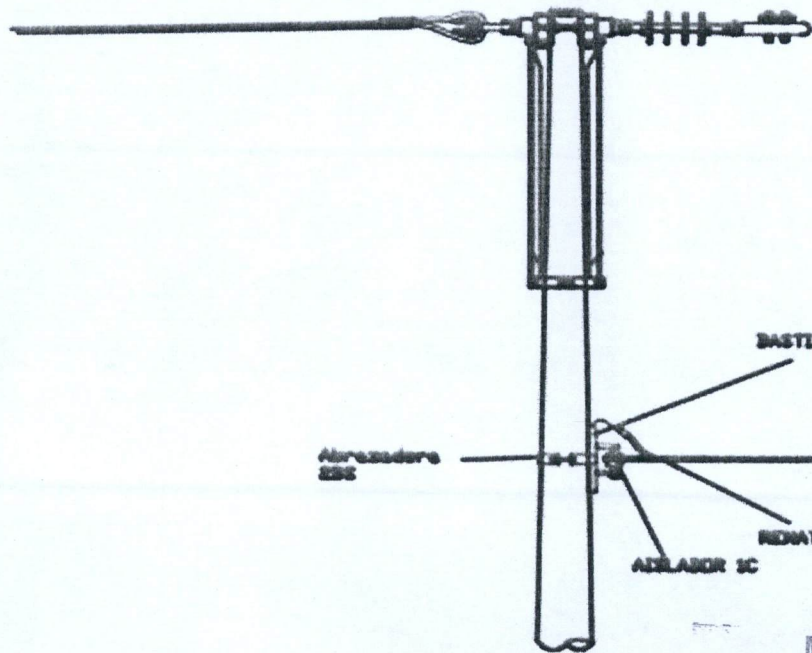

MUNICIPIO DE
SAN FRANCISCO DE LOS ROMO

2022

OBSERVACIONES :

OPERADO
OBRA INERA ESTRUCTURA
SOCIAL MUNICIPAL

RESIDENTE DE OBRA
Ing. Héctor Durón Esparza
Ecostrucciones, S.A. de C.V.

RESIDENTE DE SUPERVISION
Ing. J. Jesus Hernandez Fuentes
Direccion de Obras Publicas

NUMEROS GENERADORES

ANEXO

NO. DE OBRA: FISMDF 011/2022

NO. DE CONTRATO: FISMDF 011-012/2022

DESCRIPCIÓN: 7 SUMINISTRO E INSTALACION DE ESTRUCTURA DE BAJA TENSION DE REMATE PARA NEUTRO CORRIDO TIPO 1R1, PARA CABLE TIPO ACSR 1/0, A INSTALARSE EN POSTE DE

UBICACIÓN: CALLE LA CONCEPCION

No. DE ESTIMACIÓN: 2 (DOS)

No. FOTOGRAFIAS

7 SUMINISTRO E INSTALACION DE ESTRUCTURA DE BAJA TENSION DE REMATE PARA NEUTRO CORRIDO TIPO 1R1, PARA CABLE TIPO ACSR 1/0, A INSTALARSE EN POSTE DE CONCRETO O ACERO. INCLUYE. ELEMENTOS DE SUJECION, ACARREOS DENTRO DE LA OBRA, ELEVACIONES CUALQUIER ALTURA, LIMPIEZAS.

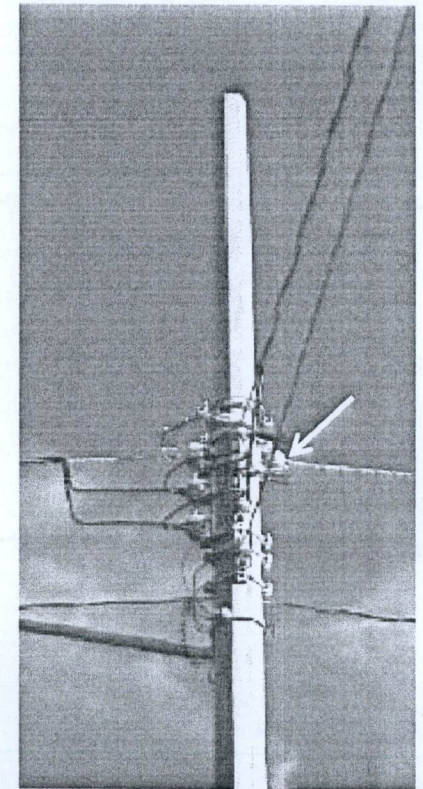
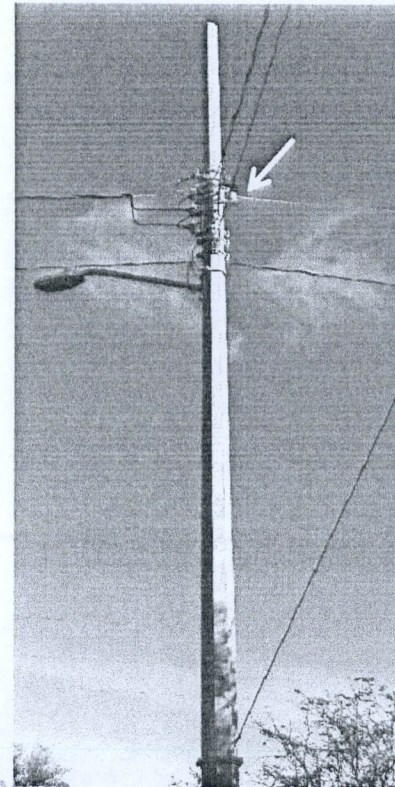
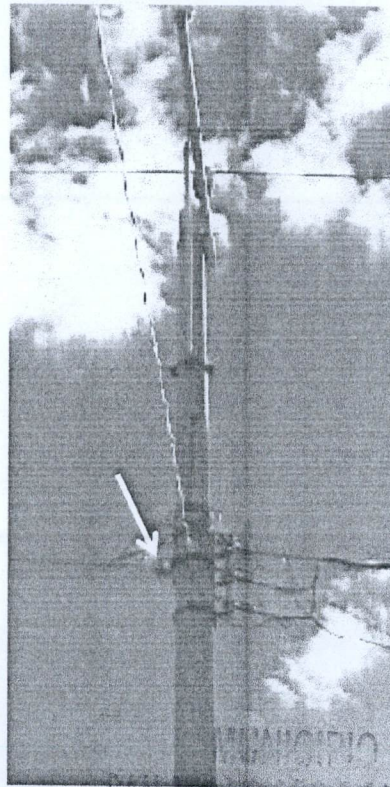

MUNICIPIO DE
SAN FRANCISCO DE LOS ROMO

2022

OPERADO

OBRA INFRA ESTRUCTURA
SOCIAL MUNICIPAL

OBSERVACIONES :

RESIDENTE DE OBRA
Ing. Héctor Durón Espinoza
Ecostrucciones, S.A. de C.V.

RESIDENTE DE SUPERVISION
Ing. J. Jesus Hernandez Fuentes
Direccion de Obras Publicas

NUMEROS GENERADORES

ANEXO

NO. DE OBRA: FISMDF 011/2022

NO. DE CONTRATO: FISMDF 011-012/2022

DESCRIPCIÓN: 8 SUMINISTRO E INSTALACION DE RETENIDA EN MEDIA TENSION, VOLADA A POSTE (RVP), CON CABLE DE ACERO GALVANIZADO AG8 PARA UNA POSTE (RVP), CON CABLE DE ACERO GALVANIZADO AG8 PARA UNA

UBICACIÓN: CALLE LA CONCEPCION

No. DE ESTIMACIÓN: 2 (DOS)

No. CROQUIS

8 SUMINISTRO E INSTALACION DE RETENIDA EN MEDIA TENSION, VOLADA A POSTE (RVP), CON CABLE DE ACERO GALVANIZADO AG8 PARA UNA DISTANCIA INTERPOSTAL MAXIMA DE 50 MTS., INCLUYE: ACARREOS DENTRO DE LA OBRA, ELEVACIONES A CUALQUIER ALTURA, LIMPIEZAS, TRABAJO TERMINADO.

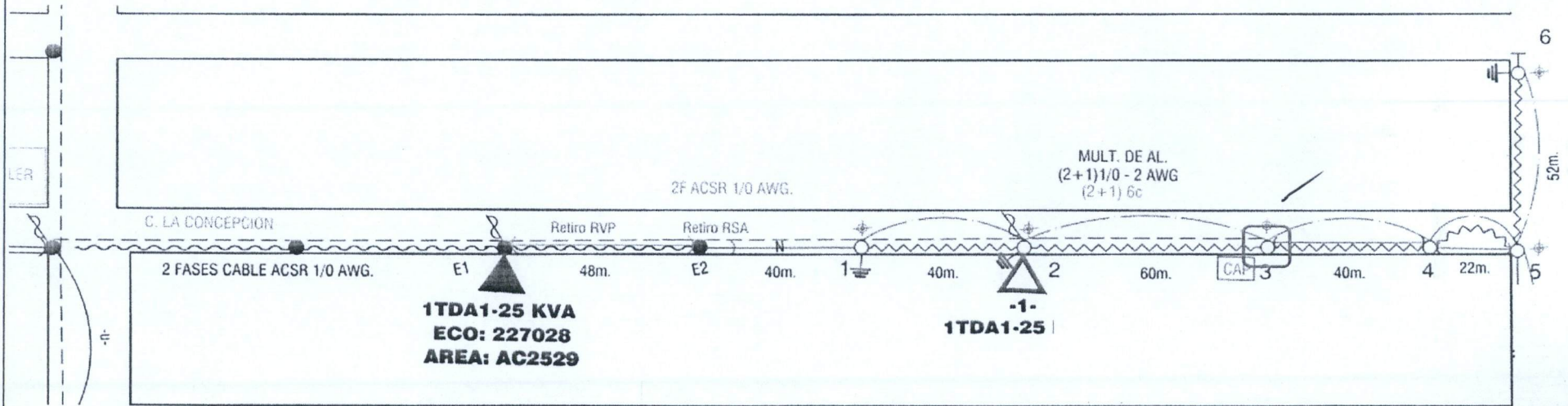

OBSERVACIONES :

MUNICIPIO DE
SAN FRANCISCO DE LOS ROMO

2022

OPERADO
OBRA INFRA ESTRUCTURA
SOCIAL MUNICIPAL

RESIDENTE DE OBRA
Ing. Héctor Durón España
Ecostrucciones, S.A. de C.V.

RESIDENTE DE SUPERVISION
Ing. J. Jesus Hernandez Fuentes
Direccion de Obras Publicas

NUMEROS GENERADORES

ANEXO

NO. DE OBRA: FISMDF 011/2022

NO. DE CONTRATO: FISMDF 011-012/2022

DESCRIPCIÓN: 8 SUMINISTRO E INSTALACION DE RETENIDA EN MEDIA TENSION, VOLADA A POSTE (RVP), CON CABLE DE ACERO GALVANIZADO AG8 PARA UNA DISTANCIA INTERPOSTAL MAXIMA DE 50 MTS., INCLUYE: ACARREOS DENTRO DE LA OBRA, ELEVACIONES A CUALQUIER ALTURA, LIMPIEZAS, TRABAJO TERMINADO.

UBICACIÓN: CALLE LA CONCEPCION

No. DE ESTIMACIÓN: 2 (DOS)

No.

C R O Q U I S

8 SUMINISTRO E INSTALACION DE RETENIDA EN MEDIA TENSION, VOLADA A POSTE (RVP), CON CABLE DE ACERO GALVANIZADO AG8 PARA UNA DISTANCIA INTERPOSTAL MAXIMA DE 50 MTS., INCLUYE: ACARREOS DENTRO DE LA OBRA, ELEVACIONES A CUALQUIER ALTURA, LIMPIEZAS, TRABAJO TERMINADO.

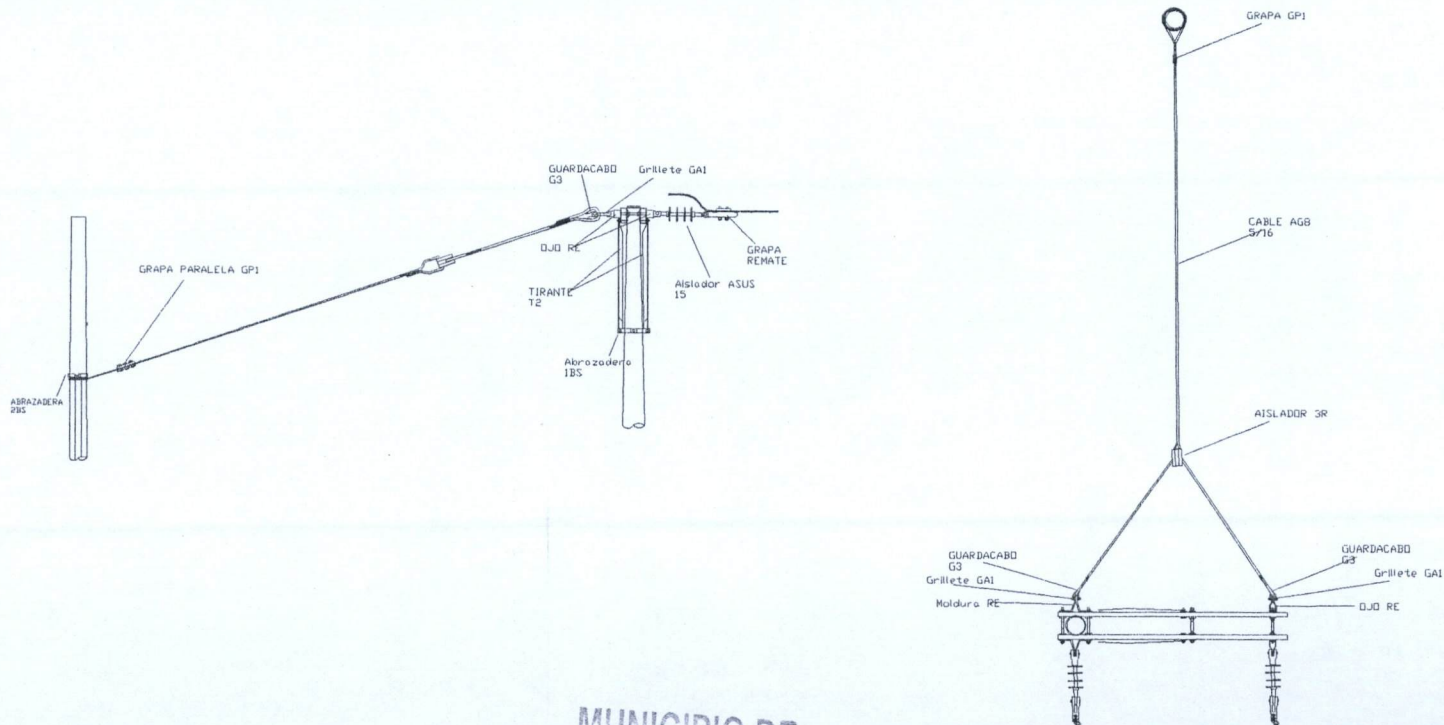

MUNICIPIO DE
SAN FRANCISCO DE LOS RIOS

2022

OPERADO
OBRA INFRA ESTRUCTURAL
SOCIAL MUNICIPAL

OBSERVACIONES :

RESIDENTE DE OBRA
Ing. Héctor Durón Esparza
Ecostrucciones, S.A. de C.V.

RESIDENTE DE SUPERVISION
Ing. J. Jesus Hernandez Fuentes
Direccion de Obras Publicas

NUMEROS GENERADORES

ANEXO

NO. DE OBRA: FIS MDF 011/2022

NO. DE CONTRATO: FIS MDF 011-012/2022

DESCRIPCIÓN: 8 SUMINISTRO E INSTALACION DE RETENIDA EN MEDIA TENSION, VOLADA A POSTE (RVP), CON CABLE DE ACERO GALVANIZADO AG8 PARA UNA DISTANCIA (RVP), CON CABLE DE ACERO GALVANIZADO AG8 PARA UNA DISTANCIA

UBICACIÓN: CALLE LA CONCEPCION

No. DE ESTIMACIÓN: 2 (DOS)

No.

FOTOGRAFIAS

8 SUMINISTRO E INSTALACION DE RETENIDA EN MEDIA TENSION, VOLADA A POSTE (RVP), CON CABLE DE ACERO GALVANIZADO AG8 PARA UNA DISTANCIA INTERPOSTAL MAXIMA DE 50 MTS., INCLUYE: ACARREOS DENTRO DE LA OBRA, ELEVACIONES A CUALQUIER ALTURA, LIMPIEZAS, TRABAJO TERMINADO.

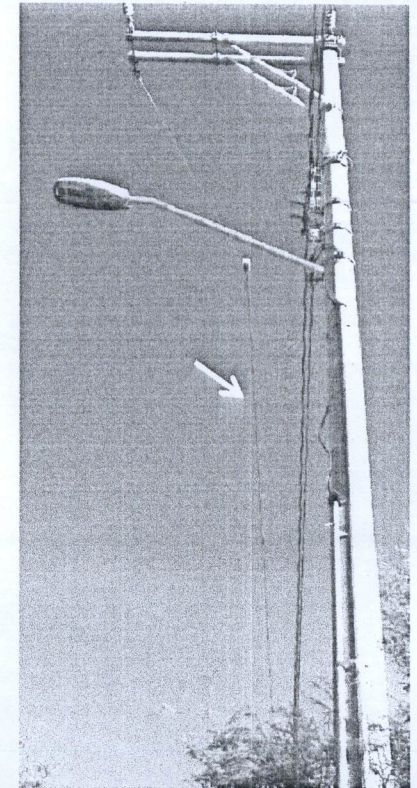
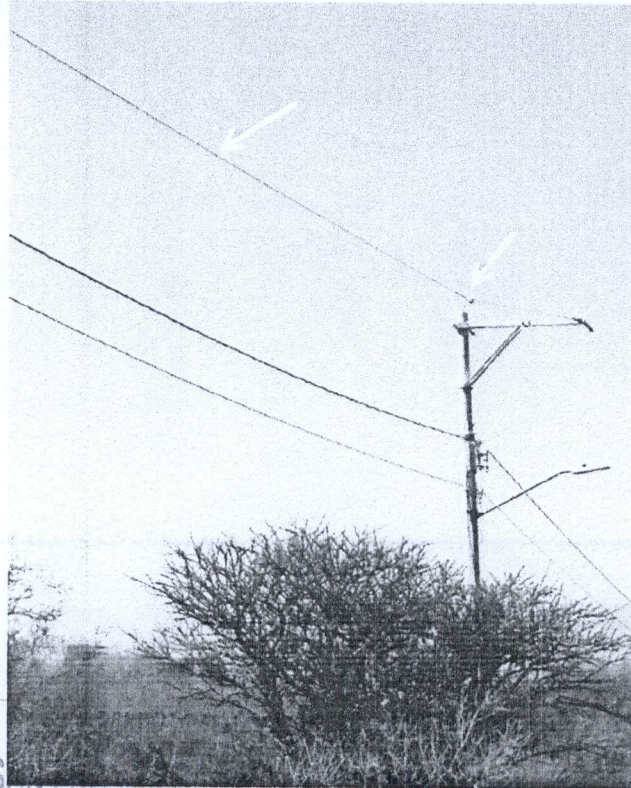

OBSERVACIONES :

RESIDENTE DE OBRA
Ing. Héctor Durón Esparza
Ecostrucciones, S.A. de C.V.

2022
OPERADO
OBRA INFRA ESTRUCTURAL
SOCIAL MUNICIPAL

RESIDENTE DE SUPERVISION
Ing. J. Jesus Hernandez Fuentes
Direccion de Obras Publicas

NUMEROS GENERADORES

ANEXO

NO. DE OBRA: FISMDF 011/2022
NO. DE CONTRATO: FISMDF 011-012/2022
DESCRIPCIÓN: 10 SUMINISTRO E INSTALACION DE RETENIDA EN BAJA TENSION DE POSTE A POSTE (RPP), CON CABLE DE ACERO GALVANIZADO AG8 PARA UNA DISTANCIA INTERPOSTAL MAXIMA DE 50 MTS., INCLUYE: ACARREOS DENTRO DE LA OBRA, ELEVACIONES A CUALQUIER ALTURA, LIMPIEZAS, TRABAJO TERMINADO.
UBICACIÓN: CALLE LA CONCEPCION

No. DE ESTIMACIÓN: 2 (DOS)

No. CROQUIS

10 SUMINISTRO E INSTALACION DE RETENIDA EN BAJA TENSION DE POSTE A POSTE (RPP), CON CABLE DE ACERO GALVANIZADO AG8 PARA UNA DISTANCIA INTERPOSTAL MAXIMA DE 50 MTS., INCLUYE: ACARREOS DENTRO DE LA OBRA, ELEVACIONES A CUALQUIER ALTURA, LIMPIEZAS, TRABAJO TERMINADO.

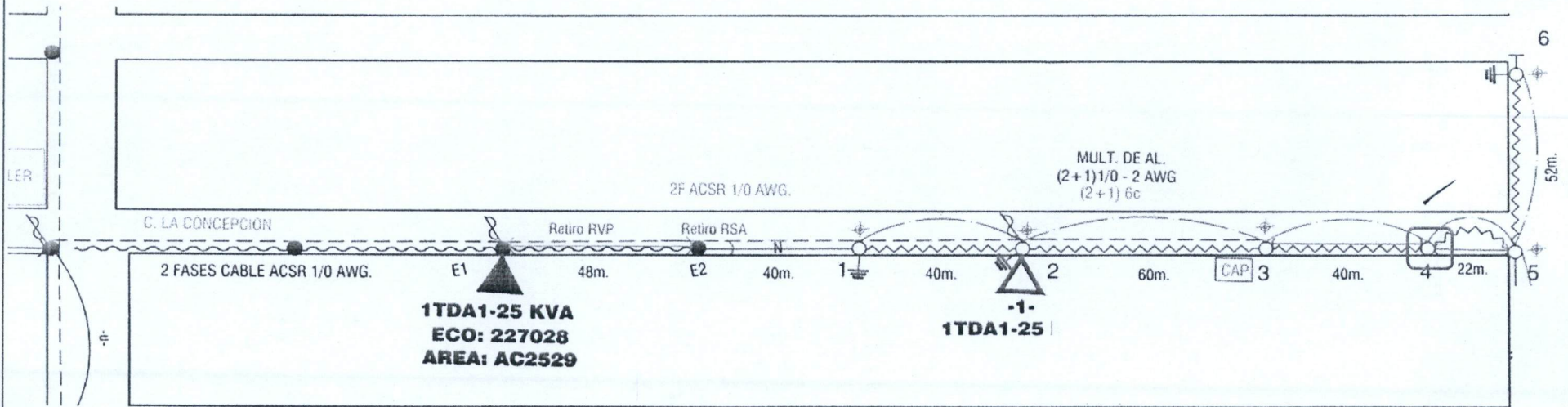

MUNICIPIO DE
SAN FRANCISCO DE LOS ROMO

2022

OPERADO
OBRA INFRA ESTRUCTUR
SOCIAL MUNICIPAL

OBSERVACIONES :

RESIDENTE DE OBRA
Ing. Héctor Durón Esparza
Ecostrucciones, S.A. de C.V.

RESIDENTE DE SUPERVISION
Ing. J. Jesus Hernandez Fuentes
Direccion de Obras Publicas

NUMEROS GENERADORES

ANEXO

NO. DE OBRA: FISMDF 011/2022
NO. DE CONTRATO: FISMDF 011-012/2022
DESCRIPCIÓN: 10 SUMINISTRO E INSTALACION DE RETENIDA EN BAJA TENSION DE POSTE A POSTE (RPP), CON CABLE DE ACERO GALVANIZADO AG8 PARA UNA POSTE (RPP), CON CABLE DE ACERO GALVANIZADO AG8 PARA UNA
UBICACIÓN: CALLE LA CONCEPCION

No. DE ESTIMACIÓN: 2 (DOS)

No. CROQUIS

10 SUMINISTRO E INSTALACION DE RETENIDA EN BAJA TENSION DE POSTE A POSTE (RPP), CON CABLE DE ACERO GALVANIZADO AG8 PARA UNA DISTANCIA INTERPOSTAL MAXIMA DE 50 MTS., INCLUYE: ACARREOS DENTRO DE LA OBRA, ELEVACIONES A CUALQUIER ALTURA, LIMPIEZAS, TRABAJO TERMINADO.

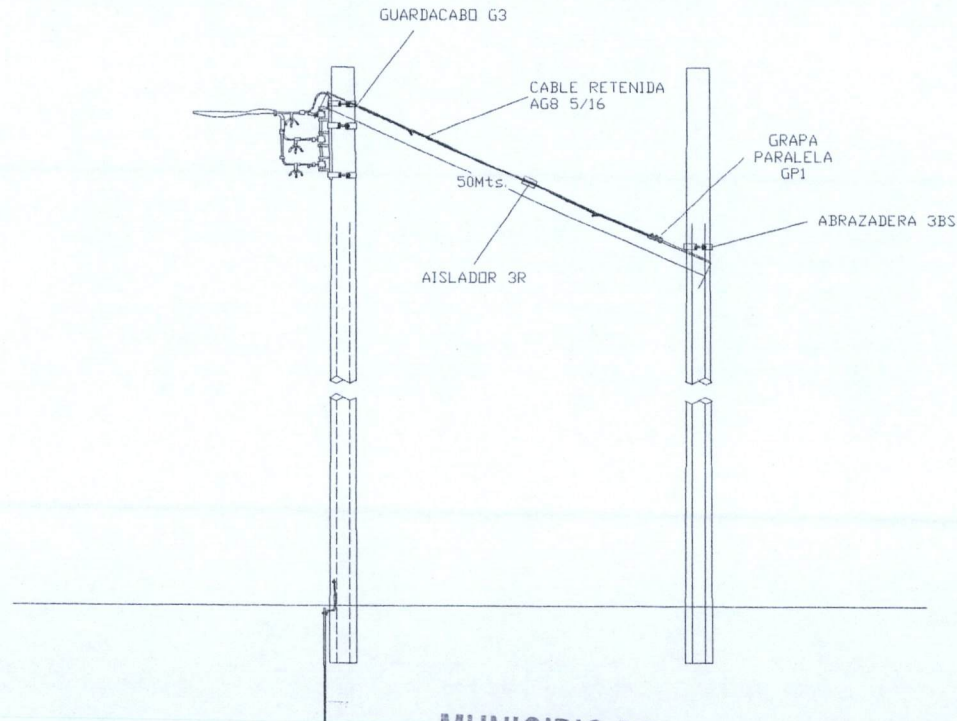

**MUNICIPIO DE
SAN FRANCISCO DE LOS ROMO**

2022

OBSERVACIONES :

RESIDENTE DE OBRA
Ing. Héctor Durón Esparza
Ecostrucciones, S.A. de C.V.

**OPERADO
OBRA INFRA ESTRUCTURA
SOCIAL MUNICIPAL**

RESIDENTE DE SUPERVISION
Ing. J. Jesus Hernandez Fuentes
Direccion de Obras Publicas

NUMEROS GENERADORES

ANEXO

NO. DE OBRA: FISMDF 011/2022
NO. DE CONTRATO: FISMDF 011-012/2022
DESCRIPCIÓN: 10 SUMINISTRO E INSTALACION DE RETENIDA EN BAJA TENSION DE POSTE A POSTE (RPP), CON CABLE DE ACERO GALVANIZADO AG8 PARA UNA DISTANCIA (RPP), CON CABLE DE ACERO GALVANIZADO AG8 PARA UNA DISTANCIA
UBICACIÓN: CALLE LA CONCEPCION

No. DE ESTIMACIÓN: 2 (DOS)

No.

FOTOGRAFIAS

10 SUMINISTRO E INSTALACION DE RETENIDA EN BAJA TENSION DE POSTE A POSTE (RPP), CON CABLE DE ACERO GALVANIZADO AG8 PARA UNA DISTANCIA INTERPOSTAL MAXIMA DE 50 MTS., INCLUYE: ACARREOS DENTRO DE LA OBRA, ELEVACIONES A CUALQUIER ALTURA, LIMPIEZAS, TRABAJO TERMINADO.



MUNICIPIO DE
SAN FRANCISCO DE LOS ROMO

OBSERVACIONES :

-- 2022

OPERADO
OBRA INFRA ESTRUCTURAS
SOCIAL MUNICIPAL

RESIDENTE DE OBRA
Ing. Héctor Durón Esparza
Ecostrucciones, S.A. de C.V.

RESIDENTE DE SUPERVISION
Ing. J. Jesus Hernandez Fuentes
Direccion de Obras Publicas

NUMEROS GENERADORES

ANEXO

NO. DE OBRA: FISMDF 011/2022
NO. DE CONTRATO: FISMDF 011-012/2022
DESCRIPCIÓN: 11 SUMINISTRO E INSTALACION DE SUBESTACION DE FUERZA CON TRANSFORMADOR MONOFASICO TIPO POSTE DE 25 KVA 13200-120/240 V,
UBICACIÓN: CALLE LA CONCEPCION

No. DE ESTIMACIÓN: 2 (DOS)

No. CROQUIS

11 SUMINISTRO E INSTALACION DE SUBESTACION DE FUERZA CON TRANSFORMADOR MONOFASICO TIPO POSTE DE 25 KVA 13200-120/240 V, AUTOPROTEGIDO EN MEDIA Y BAJA TENSION, NORMA "K", INCLUYE: ACARREOS DENTRO DE LA OBRA, ELEVACIONES A CUALQUIER ALTURA, LIMPIEZAS, TRABAJO TERMINADO.

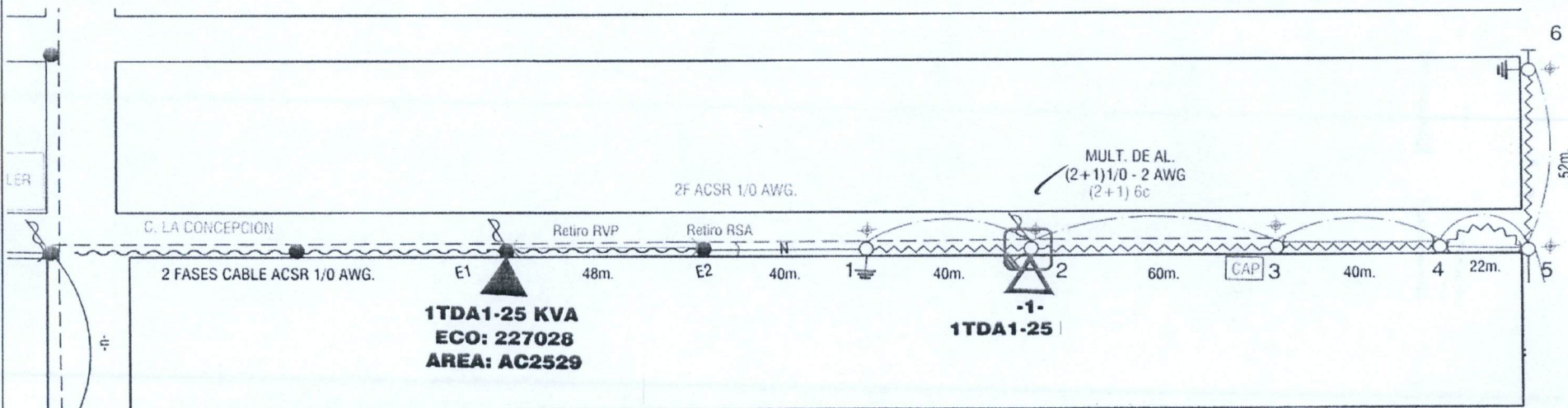

MUNICIPIO DE
SAN FRANCISCO DE LOS ROMO

2022

OPERADO
OBRA INFRA ESTRUCTURAL
SOCIAL MUNICIPAL

OBSERVACIONES :

RESIDENTE DE OBRA
Ing. Héctor Durón Esparza
Ecostrucciones, S.A. de C.V.

RESIDENTE DE SUPERVISION
Ing. J. Jesus Hernandez Fuentes
Díreccion de Obras Publicas

NUMEROS GENERADORES

ANEXO

NO. DE OBRA: FISMDF 011/2022

NO. DE CONTRATO: FISMDF 011-012/2022

DESCRIPCIÓN: 11 SUMINISTRO E INSTALACION DE SUBESTACION DE FUERZA CON TRANSFORMADOR MONOFASICO TIPO POSTE DE 25 KVA 13200-120/240 V,

UBICACIÓN: CALLE LA CONCEPCION

No. DE ESTIMACIÓN: 2 (DOS)

No. CROQUIS

11 SUMINISTRO E INSTALACION DE SUBESTACION DE FUERZA CON TRANSFORMADOR MONOFASICO TIPO POSTE DE 25 KVA 13200-120/240 V, AUTOPROTEGIDO EN MEDIA Y BAJA TENSION, NORMA "K", INCLUYE: ACARREOS DENTRO DE LA OBRA, ELEVACIONES A CUALQUIER ALTURA, LIMPIEZAS, TRABAJO TERMINADO.

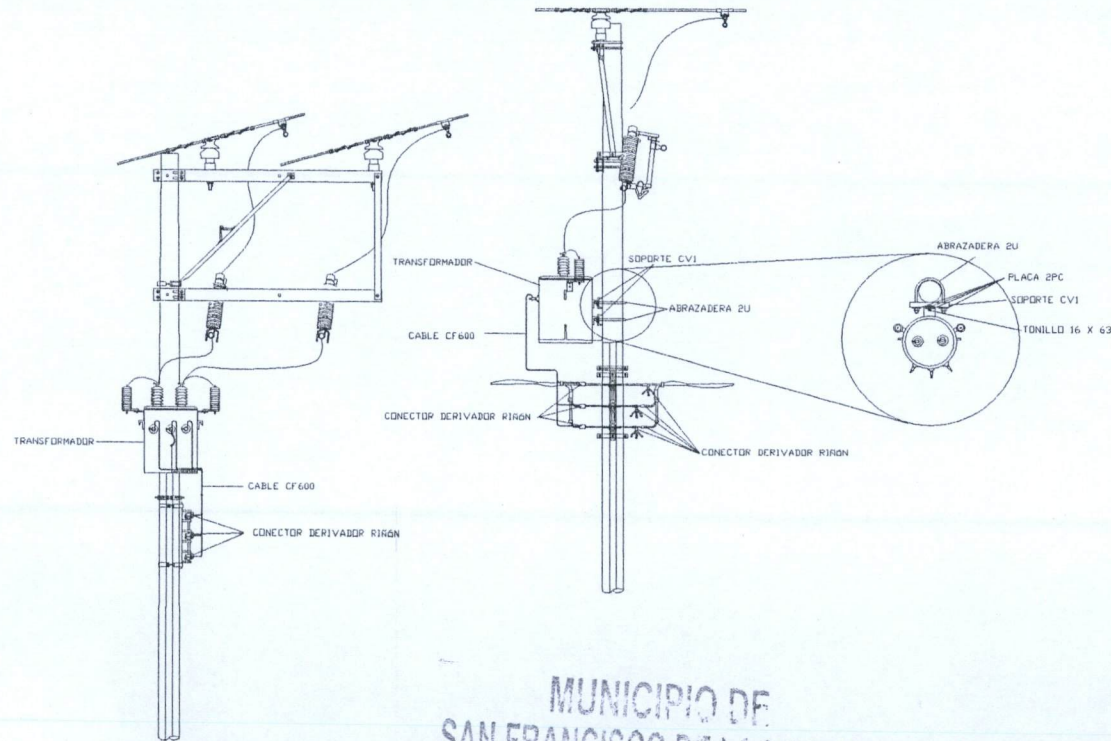

MUNICIPIO DE
SAN FRANCISCO DE LOS ROMO

OBSERVACIONES :

RESIDENTE DE OBRA
Ing. Héctor Durón Esparza
Ecostrucciones, S.A. de C.V.

2022
OPERADO
OBRA INFRA ESTRUCTURAS
SOCIAL MUNICIPAL

RESIDENTE DE SUPERVISION
Ing. J. Jesus Hernandez Fuentes
Direccion de Obras Publicas

NUMEROS GENERADORES

ANEXO

NO. DE OBRA: FISMDF 011/2022
NO. DE CONTRATO: FISMDF 011-012/2022
DESCRIPCIÓN: 11 SUMINISTRO E INSTALACION DE SUBESTACION DE FUERZA CON TRANSFORMADOR MONOFASICO TIPO POSTE DE 25 KVA 13200-120/240 V, AUTOPROTEGIDO EN MEDIA MONOFASICO TIPO POSTE DE 25 KVA 13200-120/240 V, AUTOPROTEGIDO EN MEDIA
UBICACIÓN: CALLE LA CONCEPCION

No. DE ESTIMACIÓN; 2 (DOS)

No. **FOTOGRAFIAS**

11 SUMINISTRO E INSTALACION DE SUBESTACION DE FUERZA CON TRANSFORMADOR MONOFASICO TIPO POSTE DE 25 KVA 13200-120/240 V, AUTOPROTEGIDO EN MEDIA Y BAJA TENSION, NORMA "K", INCLUYE: ACARREOS DENTRO DE LA OBRA, ELEVACIONES A CUALQUIER ALTURA, LIMPIEZAS, TRABAJO TERMINADO.

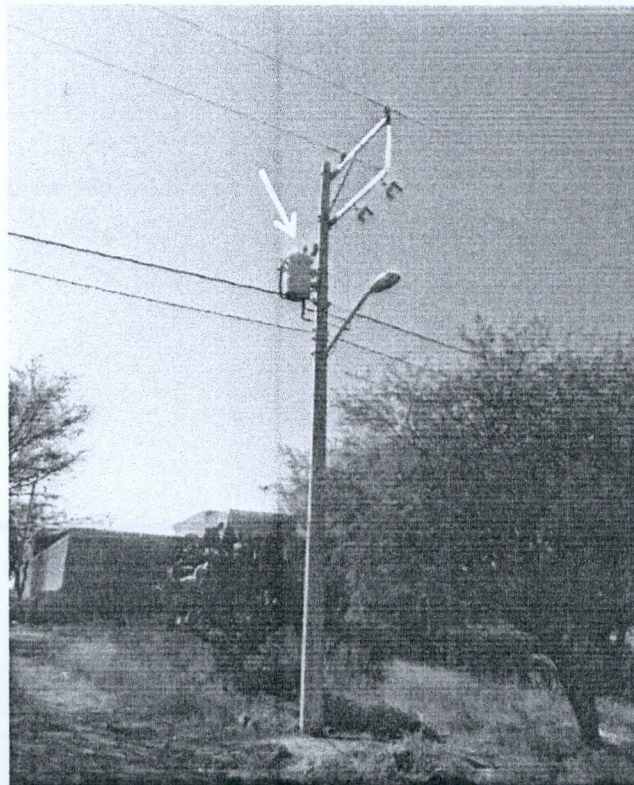
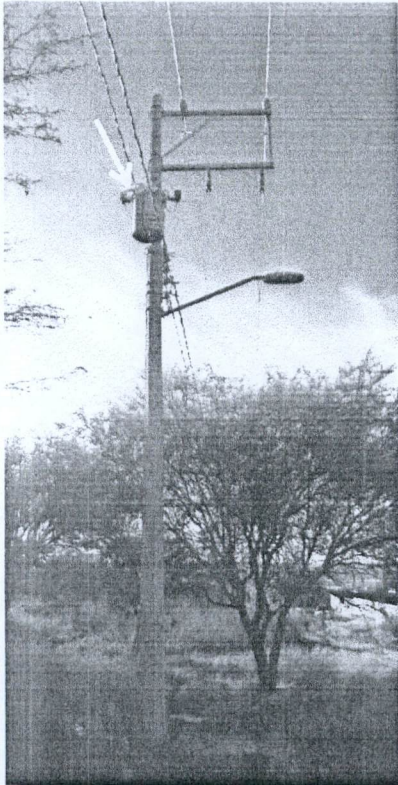

OBSERVACIONES :

RESIDENTE DE OBRA
Ing. Héctor Durón Esparza
Ecostrucciones, S.A. de C.V.

2022
OPERADO
OBRA INFRA ESTRUCTUR
SOCIAL MUNICIPAL

RESIDENTE DE SUPERVISION
Ing. J. Jesus Hernandez Fuentes
Direccion de Obras Publicas

NUMEROS GENERADORES

ANEXO

NO. DE OBRA: FISMDF 011/2022
NO. DE CONTRATO: FISMDF 011-012/2022
DESCRIPCIÓN: 12 SUMINISTRO E INSTALACION DE CABLE ACSR 1/0 AWG, INCLUYE: TENDIDO, TENSIONADO, REMATADO, CONEXIONES, PRUEBAS DE FUNCIONAMIENTO,
UBICACIÓN: CALLE LA CONCEPCION

No. DE ESTIMACIÓN: 2 (DOS)

No. CROQUIS

12 SUMINISTRO E INSTALACION DE CABLE ACSR 1/0 AWG, INCLUYE: TENDIDO, TENSIONADO, REMATADO, CONEXIONES, PRUEBAS DE FUNCIONAMIENTO, ELEVACIONES A CUALQUIER ALTURA, LIMPIEZAS.

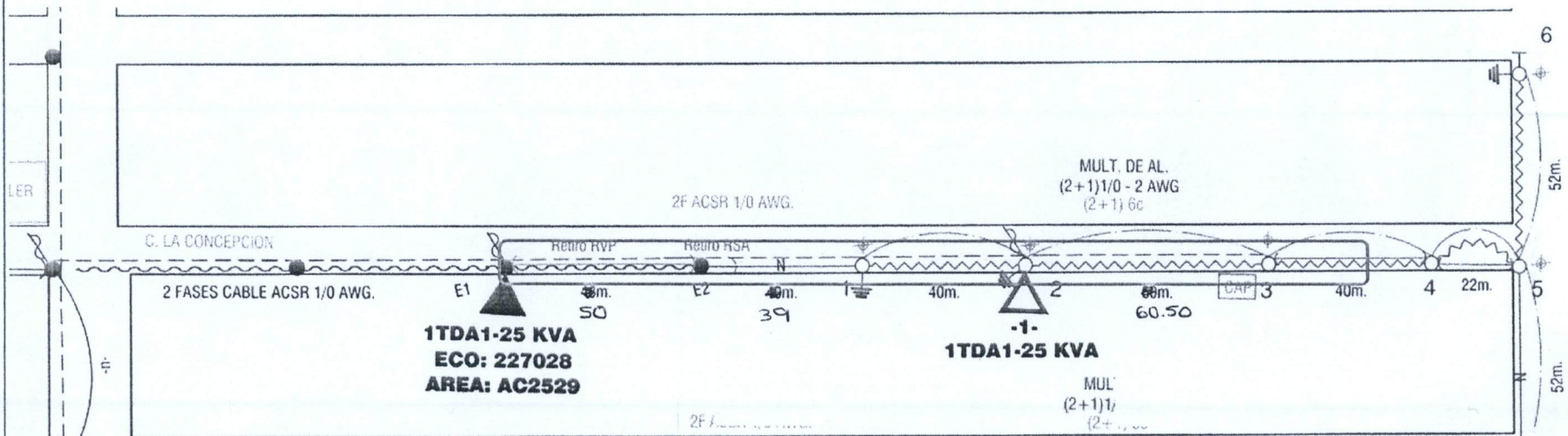

MUNICIPIO DE
SAN FRANCISCO DE LOS ROMO

2022

OBSERVACIONES :

OPERADO
OBRA INFRA ESTRUCTURA
SOCIAL MUNICIPAL

RESIDENTE DE OBRA
Ing. Héctor Durón Esparza
Ecostrucciones, S.A. de C.V.

RESIDENTE DE SUPERVISION
Ing. J. Jesus Hernandez Fuentes
Direccion de Obras Publicas

NUMEROS GENERADORES

ANEXO

NO. DE OBRA: FISMDF 011/2022
NO. DE CONTRATO: FISMDF 011-012/2022
DESCRIPCIÓN: 12 SUMINISTRO E INSTALACION DE CABLE ACSR 1/0 AWG, INCLUYE: TENDIDO, TENSIONADO, REMATADO, CONEXIONES, PRUEBAS DE FUNCIONAMIENTO,
UBICACIÓN: CALLE LA CONCEPCION

No. DE ESTIMACIÓN: 2 (DOS)

No. CROQUIS

12 SUMINISTRO E INSTALACION DE CABLE ACSR 1/0 AWG, INCLUYE: TENDIDO, TENSIONADO, REMATADO, CONEXIONES, PRUEBAS DE FUNCIONAMIENTO, ELEVACIONES A CUALQUIER ALTURA, LIMPIEZAS.

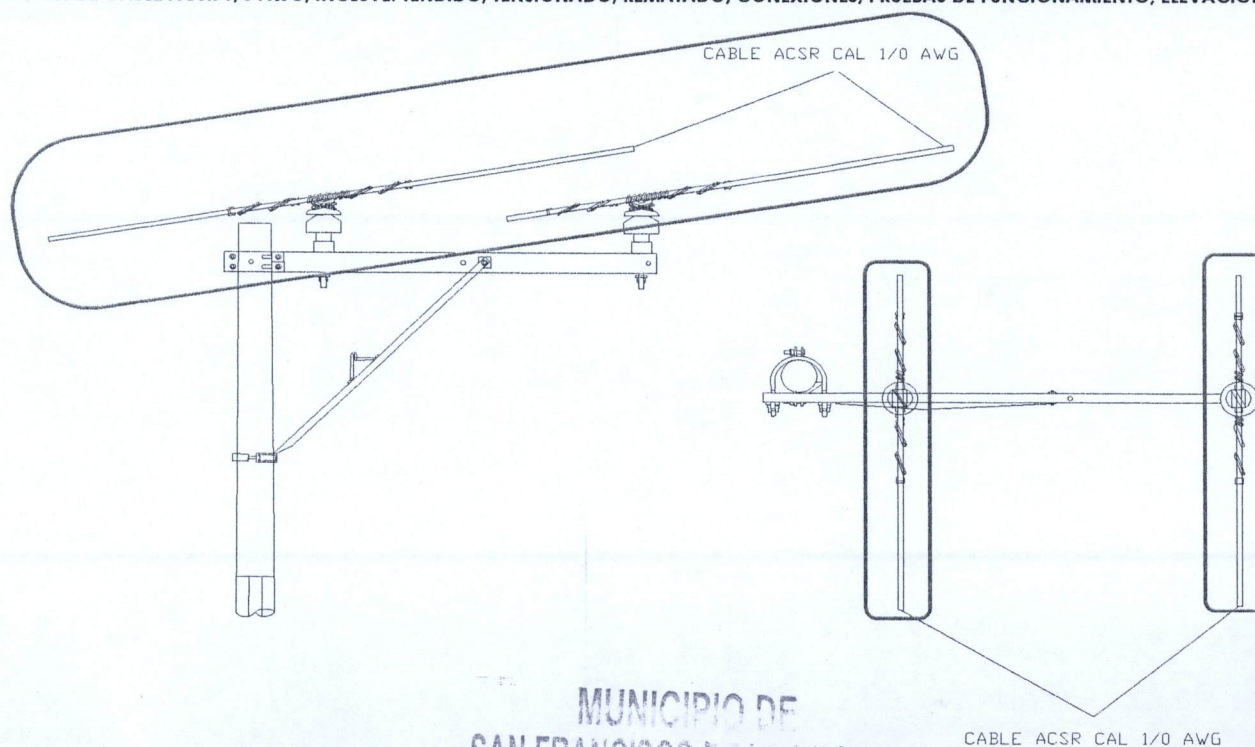

MUNICIPIO DE
SAN FRANCISCO DE LOS RIOS

2022

OPERADO
OBRA INFRA ESTRUCTURA
SOCIAL MUNICIPAL

OBSERVACIONES :

RESIDENTE DE OBRA
Ing. Héctor Durón Esparza
Ecostrucciones, S.A. de C.V.

RESIDENTE DE SUPERVISION
Ing. J. Jesus Hernandez Fuentes
Direccion de Obras Publicas

NUMEROS GENERADORES

ANEXO

NO. DE OBRA: FIS MDF 011/2022
NO. DE CONTRATO: FIS MDF 011-012/2022
DESCRIPCIÓN: 12 SUMINISTRO E INSTALACION DE CABLE ACSR 1/0 AWG, INCLUYE: TENDIDO, TENSIONADO, REMATADO, CONEXIONES, PRUEBAS DE FUNCIONAMIENTO,
UBICACIÓN: CALLE LA CONCEPCION

No. DE ESTIMACIÓN: 2 (DOS)

No. FOTOGRAFIAS

12 SUMINISTRO E INSTALACION DE CABLE ACSR 1/0 AWG, INCLUYE: TENDIDO, TENSIONADO, REMATADO, CONEXIONES, PRUEBAS DE FUNCIONAMIENTO, ELEVACIONES A CUALQUIER ALTURA, LIMPIEZAS.

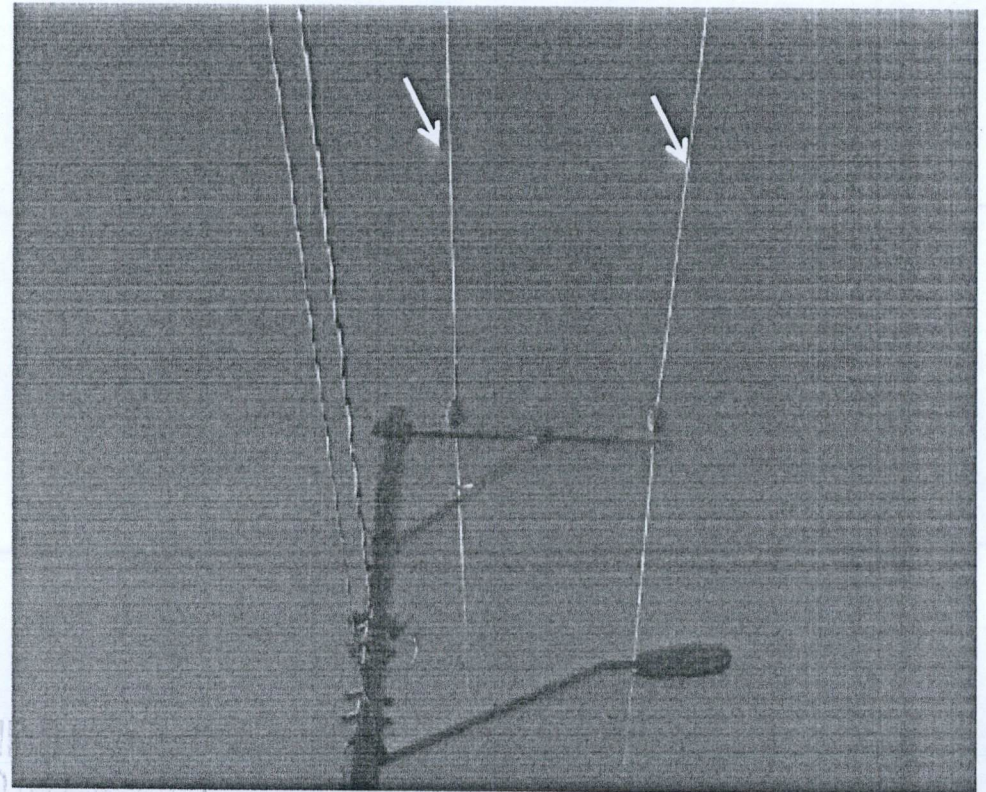
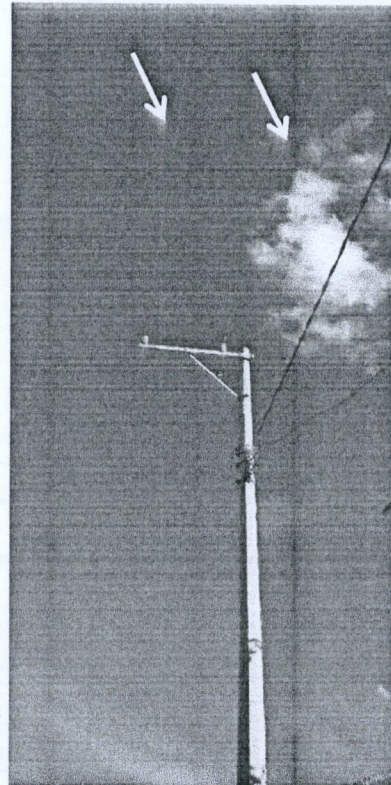
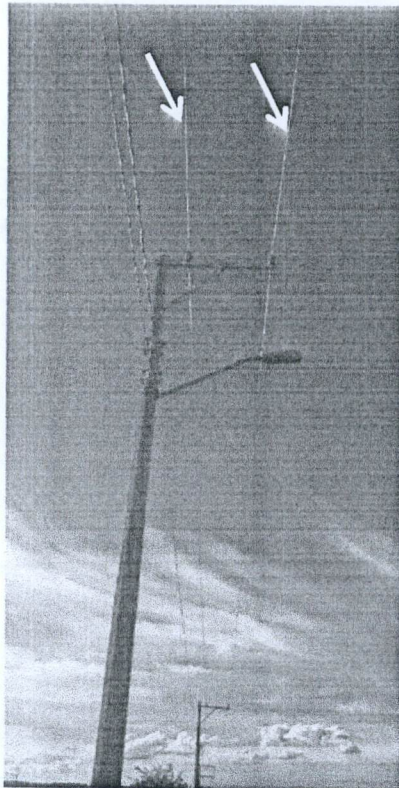

OBSERVACIONES :

RESIDENTE DE OBRA
Ing. Héctor Durón Esparza
Ecostrucciones, S.A. de C.V.

OPERADO
OBRA INFRA ESTRUCTURA
SOCIAL MUNICIPAL

RESIDENTE DE SUPERVISION
Ing. J. Jesus Hernandez Fuentes
Direccion de Obras Publicas

NUMEROS GENERADORES

ANEXO

NO. DE OBRA: FISMDF 011/2022
NO. DE CONTRATO: FISMDF 011-012/2022
DESCRIPCIÓN: 13 SUMINISTRO E INSTALACION DE CABLE TIPO NEUTRANEL (2+1)1/0-2 AWG, INCLUYE: TENDIDO, TENSIONADO, REMATADO, CONEXIONES, PRUEBAS DE UBICACIÓN: CALLE LA CONCEPCION

No. DE ESTIMACIÓN: 2 (DOS)

C R O Q U I S

13 SUMINISTRO E INSTALACION DE CABLE TIPO NEUTRANEL (2+1)1/0-2 AWG, INCLUYE: TENDIDO, TENSIONADO, REMATADO, CONEXIONES, PRUEBAS DE FUNCIONAMIENTO, ELEVACIONES A CUALQUIER ALTURA, LIMPIEZAS.

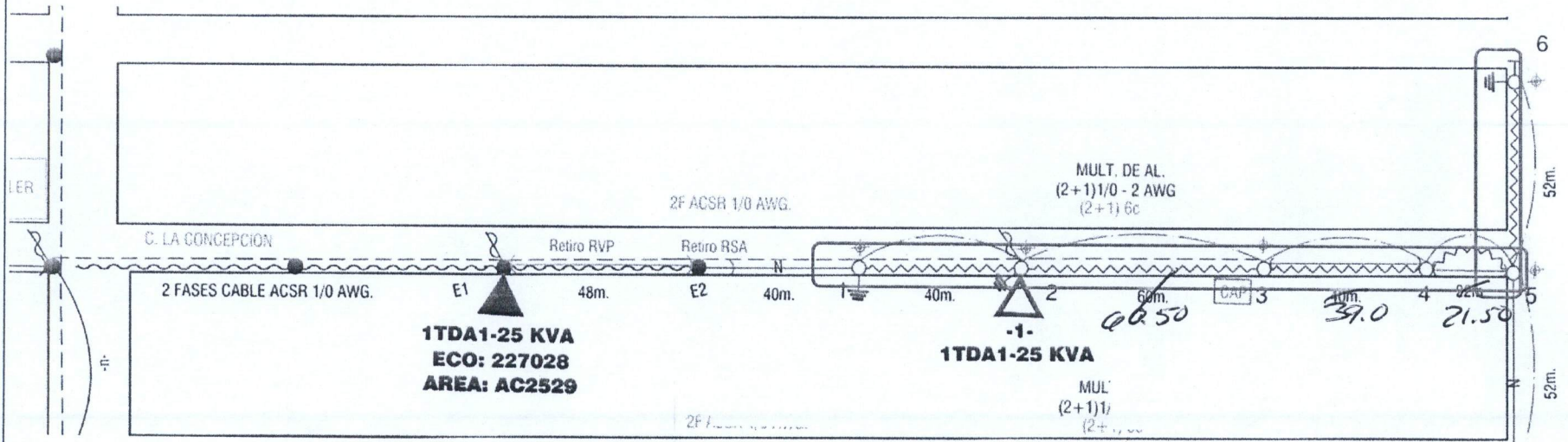

**MUNICIPIO DE
SAN FRANCISCO DE LOS RIOS**

OBSERVACIONES :

-- 2022

**OPERADO
OBRA INFRA ESTRUCTURA
SOCIAL MUNICIPAL**

RESIDENTE DE OBRA
Ing. Héctor Durón Esparza
Ecostrucciones, S.A. de C.V.

RESIDENTE DE SUPERVISION
Ing. J. Jesus Hernandez Fuentes
Direccion de Obras Publicas

NUMEROS GENERADORES

ANEXO

NO. DE OBRA: FISMDF 011/2022

NO. DE CONTRATO: FISMDF 011-012/2022

DESCRIPCIÓN: 13 SUMINISTRO E INSTALACION DE CABLE TIPO NEUTRANEL (2+1)1/0-2 AWG, INCLUYE: TENDIDO, TENSIONADO, REMATADO, CONEXIONES, PRUEBAS DE

UBICACIÓN: CALLE LA CONCEPCION

No. DE ESTIMACIÓN: 2 (DOS)

C R O Q U I S

No.

13

SUMINISTRO E INSTALACION DE CABLE TIPO NEUTRANEL (2+1)1/0-2 AWG, INCLUYE: TENDIDO, TENSIONADO, REMATADO, CONEXIONES, PRUEBAS DE FUNCIONAMIENTO, ELEVACIONES A CUALQUIER ALTURA, LIMPIEZAS.

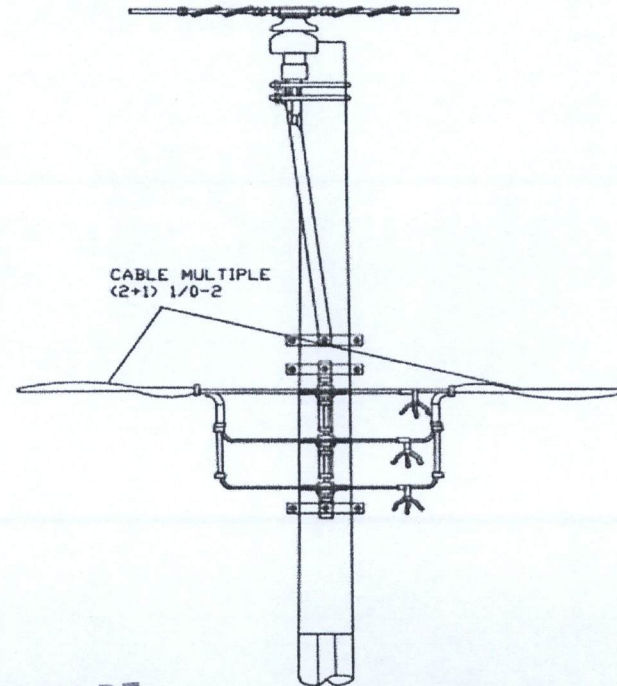
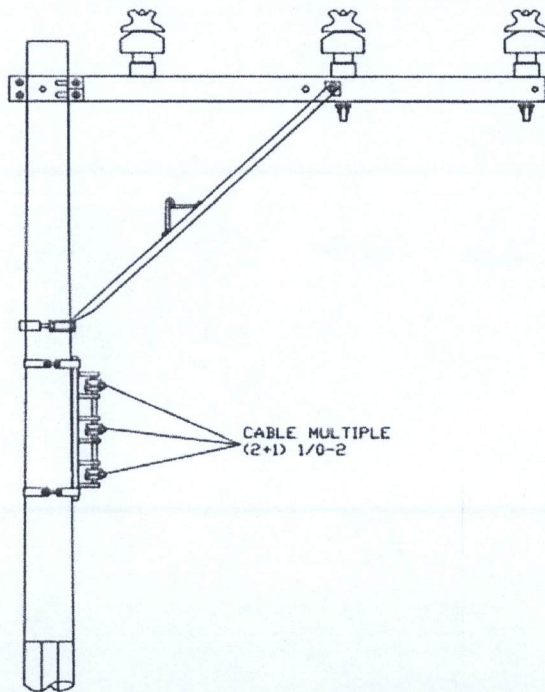

OBSERVACIONES :

MUNICIPIO DE
SAN FRANCISCO DE LOS RIOS

2022

OPERADO
OBRA INFRA ESTRUCTURA
SOCIAL MUNICIPAL

RESIDENTE DE OBRA
Ing. Héctor Durón Esparza
Ecostrucciones, S.A. de C.V.

RESIDENTE DE SUPERVISION
Ing. J. Jesus Hernandez Fuentes
Direccion de Obras Publicas

NO. DE OBRA: FISMDF 011/2022
 NO. DE CONTRATO: FISMDF 011-012/2022
 DESCRIPCIÓN: 13 SUMINISTRO E INSTALACION DE CABLE TIPO NEUTRANEL (2+1)1/0-2 AWG, INCLUYE: TENDIDO, TENSIONADO, REMATADO, CONEXIONES, PRUEBAS DE FUNCIONAMIENTO, TENDIDO, TENSIONADO, REMATADO, CONEXIONES, PRUEBAS DE FUNCIONAMIENTO,
 UBICACIÓN: CALLE LA CONCEPCION

NUMEROS GENERADORES
ANEXO

No. DE ESTIMACIÓN: 2 (DOS)

FOTOGRAFIAS

13 SUMINISTRO E INSTALACION DE CABLE TIPO NEUTRANEL (2+1)1/0-2 AWG, INCLUYE: TENDIDO, TENSIONADO, REMATADO, CONEXIONES, PRUEBAS DE FUNCIONAMIENTO, ELEVACIONES A CUALQUIER ALTURA, LIMPIEZAS.

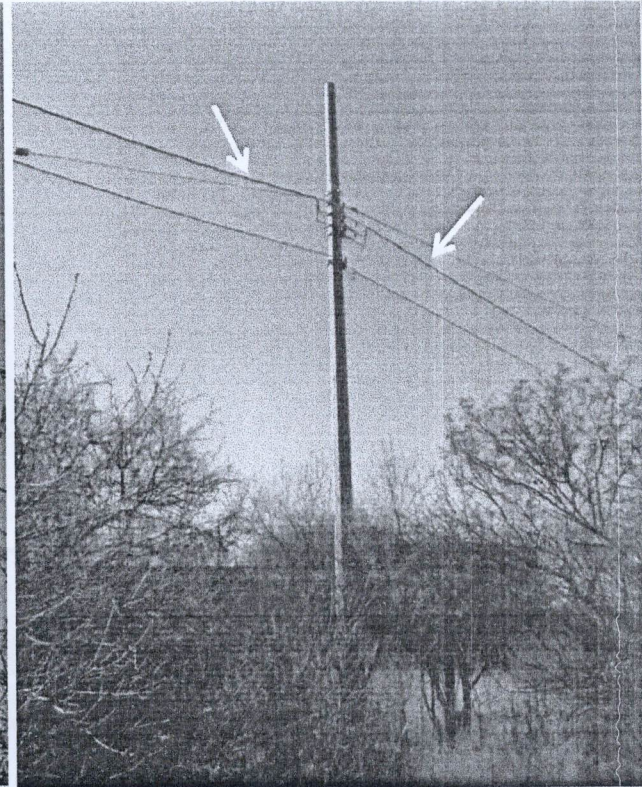
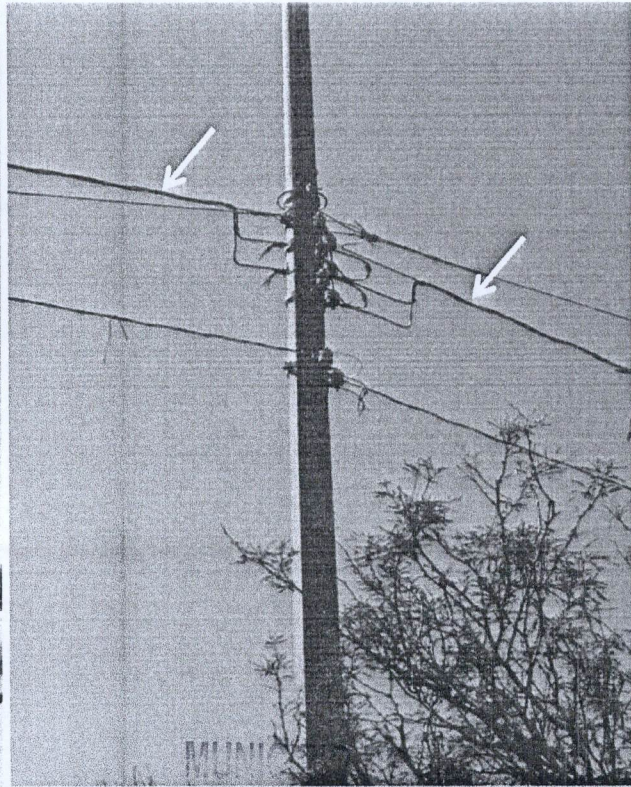
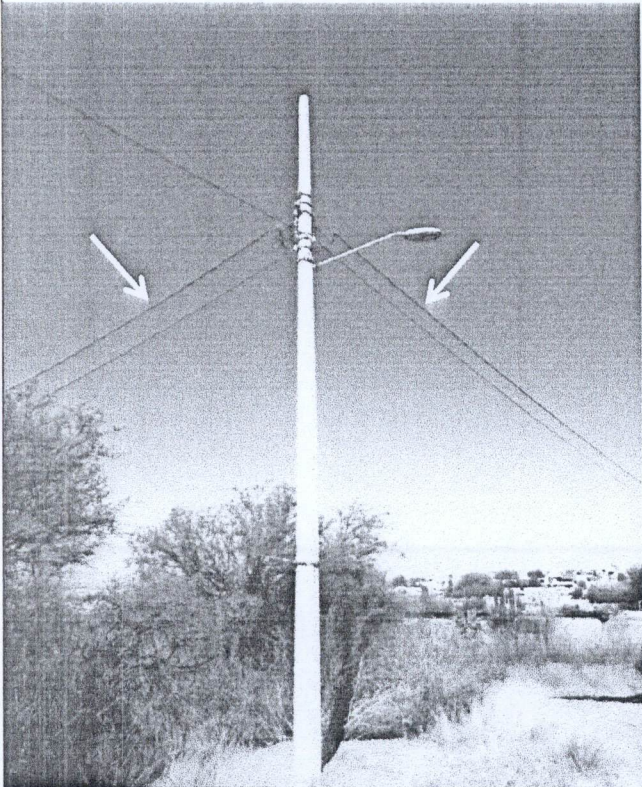

SAN FRANCISCO DE LOS ROMO

OBSERVACIONES :

2022

OPERADO
OBRA INFRA ESTRUCTURA
SOCIAL MUNICIPAL

RESIDENTE DE OBRA
Ing. Héctor Durón España
Ecostrucciones, S.A. de C.V.

RESIDENTE DE SUPERVISION
Ing. J. Jesus Hernandez Fuentes
Direccion de Obras Publicas

NO. DE OBRA: FIS MDF 011/2022
 NO. DE CONTRATO: FIS MDF 011-012/2022
 DESCRIPCIÓN: 14 SUMINISTRO E INSTALACION DE TIERRA FISICA PARA FINAL DE AEREA SECUNDARIA A BASE DE VARILLA COPERWELL DE 19 MM. DE DIAMETRO Y DE 3.05 M DE LONGITUD INCLUYE: CONECTOR
 UBICACIÓN: CALLE LA CONCEPCION

NUMEROS GENERADORES

No. DE ESTIMACIÓN: 2 (DOS)

No.	CONCEPTO	UNIDAD	LOCALIZACION			LARGO	ANCHO	ALTO	PZAS	RESULTADO	TOTAL	CROQUIS	FOTOGRAFIA
			EJE	TRAMO	TIPO								
14	SUMINISTRO E INSTALACION DE TIERRA FISICA PARA FINAL DE AEREA SECUNDARIA A BASE DE VARILLA COPERWELL DE 19 MM. DE DIAMETRO Y DE 3.05 M DE LONGITUD INCLUYE: CONECTOR MECANICO, LIMPIEZAS, TRABAJO TERMINADO.	PZA	CONC.	P1					1.00	1.00	1.00	EN ANEXO	
				P6					1.00	1.00	1.00		
									TOTAL		2.00		

MUNICIPIO DE
SAN FRANCISCO DE LOS ROMO

2022

OPERADO

OBRA INFRA ESTRUCTURA SOCIAL MUNICIPAL

RESIDENTE DE OBRA
Ing. Héctor Durón Esparza
Ecostrucciones, S.A. de C.V.

RESIDENTE DE SUPERVISION
Ing. J. Jesus Hernandez Fuentes
Direccion de Obras Publicas

NUMEROS GENERADORES

ANEXO

NO. DE OBRA: FISDMDF 011/2022
NO. DE CONTRATO: FISDMDF 011-012/2022
DESCRIPCIÓN: 14 SUMINISTRO E INSTALACION DE TIERRA FISICA PARA FINAL DE AEREA SECUNDARIA A BASE DE VARILLA COPERWELL DE 19 MM. DE DIAMETRO Y DE SECUNDARIA A BASE DE VARILLA COPERWELL DE 19 MM. DE DIAMETRO Y DE
UBICACIÓN: CALLE LA CONCEPCION

No. DE ESTIMACIÓN: 2 (DOS)

CROQUIS

14 SUMINISTRO E INSTALACION DE TIERRA FISICA PARA FINAL DE AEREA SECUNDARIA A BASE DE VARILLA COPERWELL DE 19 MM. DE DIAMETRO Y DE 3.05 M DE LONGITUD INCLUYE: CONECTOR MECANICO, LIMPIEZAS, TRABAJO TERMINADO.

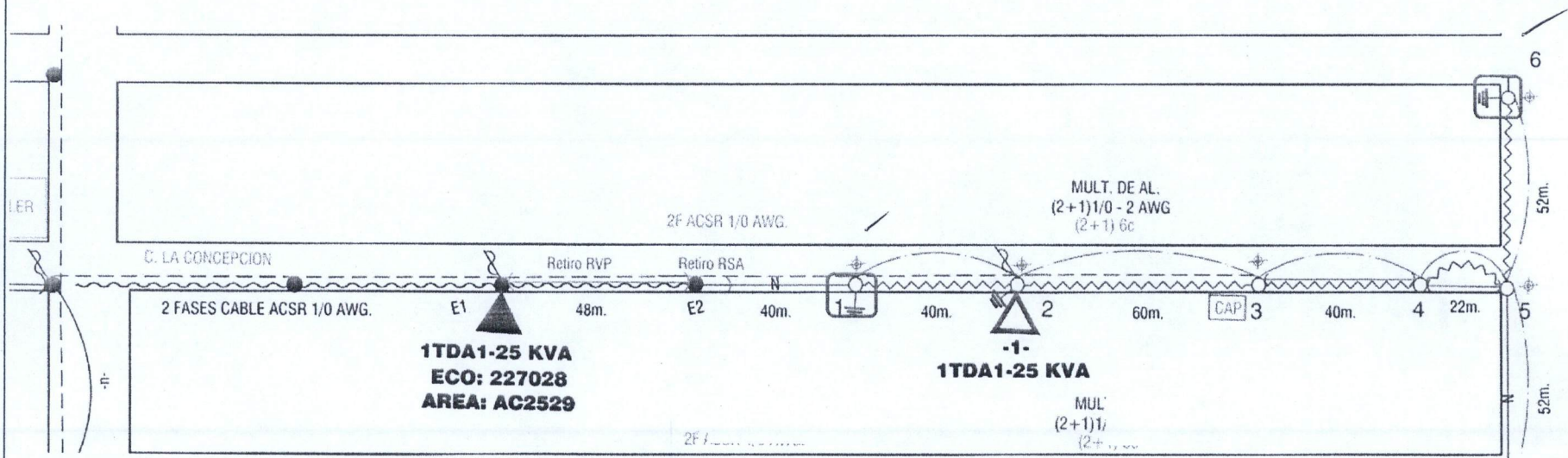

**MUNICIPIO DE
SAN FRANCISCO DE LOS ROMO**

OBSERVACIONES :

2022

**OPERADO
OBRA INFRA ESTRUCTURA
SOCIAL MUNICIPAL**

RESIDENTE DE OBRA
Ing. Héctor Durón Esparza
Ecostrucciones, S.A. de C.V.

RESIDENTE DE SUPERVISION
Ing. J. Jesus Hernandez Fuentes
Direccion de Obras Publicas

NUMEROS GENERADORES

ANEXO

NO. DE OBRA: FISMDF 011/2022
NO. DE CONTRATO: FISMDF 011-012/2022
DESCRIPCIÓN: 14 SUMINISTRO E INSTALACION DE TIERRA FISICA PARA FINAL DE AEREA SECUNDARIA A BASE DE VARILLA COPERWELL DE 19 MM. DE DIAMETRO Y DE
UBICACIÓN: CALLE LA CONCEPCION

No. DE ESTIMACIÓN: 2 (DOS)

No. CROQUIS

14 SUMINISTRO E INSTALACION DE TIERRA FISICA PARA FINAL DE AEREA SECUNDARIA A BASE DE VARILLA COPERWELL DE 19 MM. DE DIAMETRO Y DE 3.05 M DE LONGITUD INCLUYE: CONECTOR MECANICO, LIMPIEZAS, TRABAJO TERMINADO.

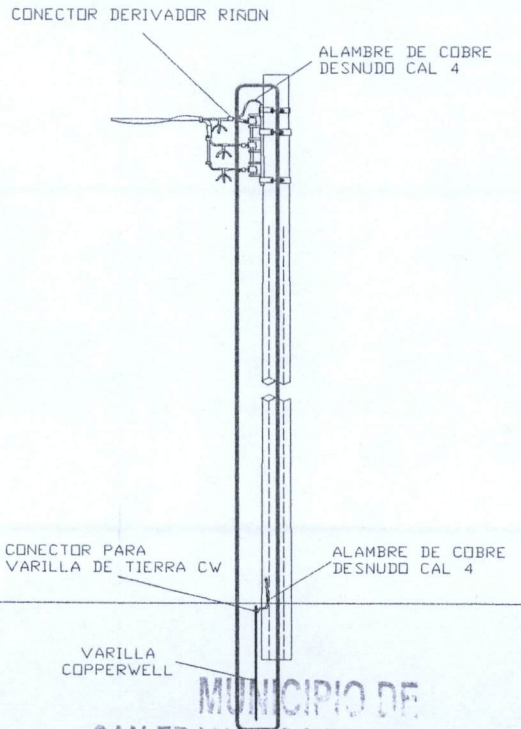

OBSERVACIONES :

RESIDENTE DE OBRA
Ing. Héctor Durón Esparza
Ecostrucciones, S.A. de C.V.

2022
OPERADO
OBRA INFRA ESTRUCTURAL
SOCIAL MUNICIPAL

RESIDENTE DE SUPERVISION
Ing. J. Jesus Hernandez Fuentes
Direccion de Obras Publicas

NUMEROS GENERADORES

ANEXO

NO. DE OBRA: FIS MDF 011/2022

NO. DE CONTRATO: FIS MDF 011-012/2022

DESCRIPCIÓN: 14 SUMINISTRO E INSTALACION DE TIERRA FISICA PARA FINAL DE AEREA SECUNDARIA A BASE DE VARILLA COPERWELL DE 19 MM. DE DIAMETRO Y DE 3.05 M DE LONGITUD

UBICACIÓN: CALLE LA CONCEPCION

No. DE ESTIMACIÓN: 2 (DOS)

No.

FOTOGRAFIAS

14 SUMINISTRO E INSTALACION DE TIERRA FISICA PARA FINAL DE AEREA SECUNDARIA A BASE DE VARILLA COPERWELL DE 19 MM. DE DIAMETRO Y DE 3.05 M DE LONGITUD INCLUYE: CONECTOR MECANICO, LIMPIEZAS, TRABAJO TERMINADO.

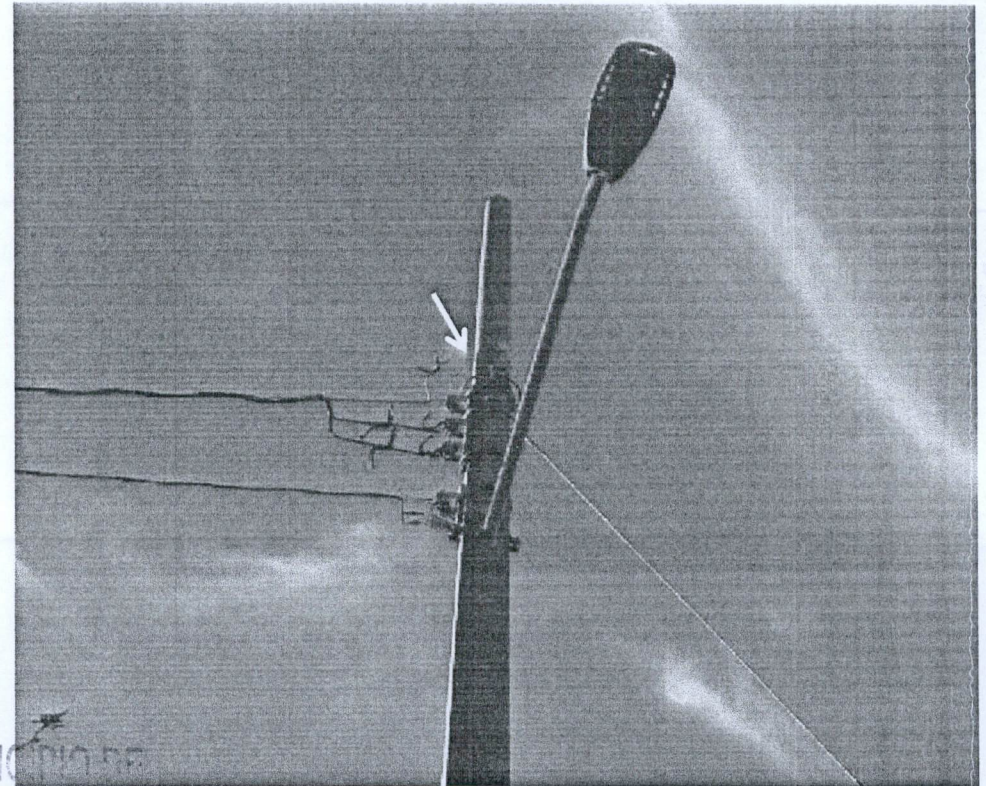
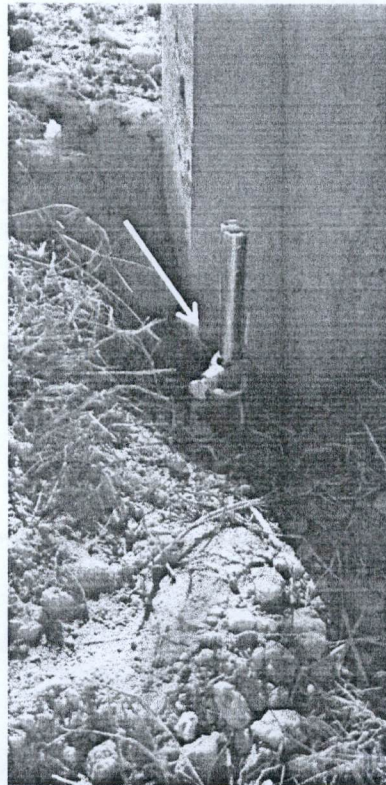
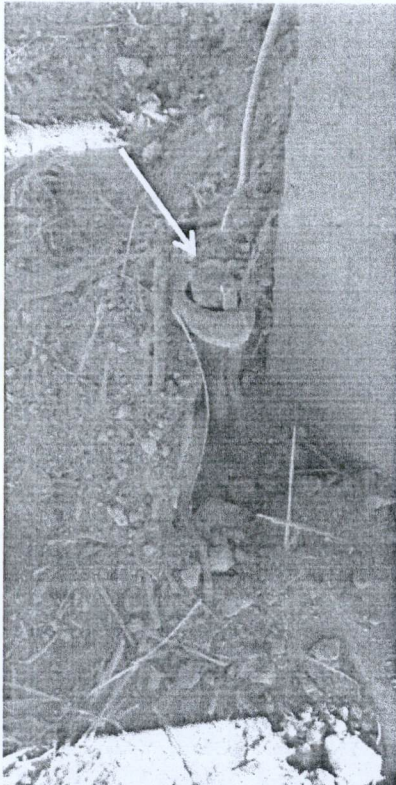

UNIDAD DE
SAN FRANCISCO DE LOS RIOS

OBSERVACIONES :

RESIDENTE DE OBRA
Ing. Héctor Durón Esparza
Ecostrucciones, S.A. de C.V.

2022
OPERADO
OBRA INFRA ESTRUCTURA
SOCIAL MUNICIPAL

RESIDENTE DE SUPERVISION
Ing. J. Jesus Hernandez Fuentes
Direccion de Obras Publicas

NUMEROS GENERADORES

ANEXO

NO. DE OBRA: FISMDF 011/2022

NO. DE CONTRATO: FISMDF 011-012/2022

DESCRIPCIÓN: 15 RETIRO DE RETENIDA EN MEDIA TENSION TIPO RVP, INCLUYE: MANIOBRAS, LIMPIEZAS, TRABAJO TERMINADO.

UBICACIÓN: CALLE LA CONCEPCION

No. DE ESTIMACIÓN: 2 (DOS)

No.

CROQUIS

15 RETIRO DE RETENIDA EN MEDIA TENSION TIPO RVP, INCLUYE: MANIOBRAS, LIMPIEZAS, TRABAJO TERMINADO.

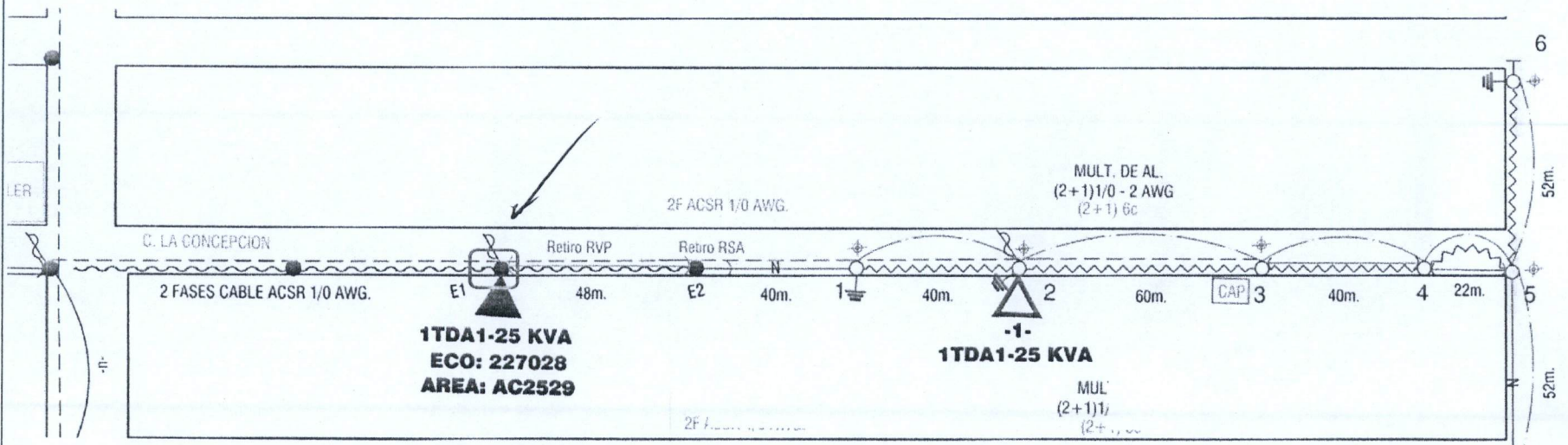

MUNICIPIO DE
SAN FRANCISCO DE LOS ROMO

2022

OPERADO
OBRA INFRA ESTRUCTURA
SOCIAL MUNICIPAL

OBSERVACIONES :

RESIDENTE DE OBRA
Ing. Héctor Durón Esparza
Ecostrucciones, S.A. de C.V.

RESIDENTE DE SUPERVISION
Ing. J. Jesus Hernandez Fuentes
Direccion de Obras Publicas

NUMEROS GENERADORES

ANEXO

NO. DE OBRA: FISMDF 011/2022

NO. DE CONTRATO: FISMDF 011-012/2022

DESCRIPCIÓN: 15 RETIRO DE RETENIDA EN MEDIA TENSION TIPO RVP, INCLUYE: MANIOBRAS, LIMPIEZAS, TRABAJO TERMINADO.

UBICACIÓN: CALLE LA CONCEPCION

No. DE ESTIMACIÓN: 2 (DOS)

No. CROQUIS

15 RETIRO DE RETENIDA EN MEDIA TENSION TIPO RVP, INCLUYE: MANIOBRAS, LIMPIEZAS, TRABAJO TERMINADO.

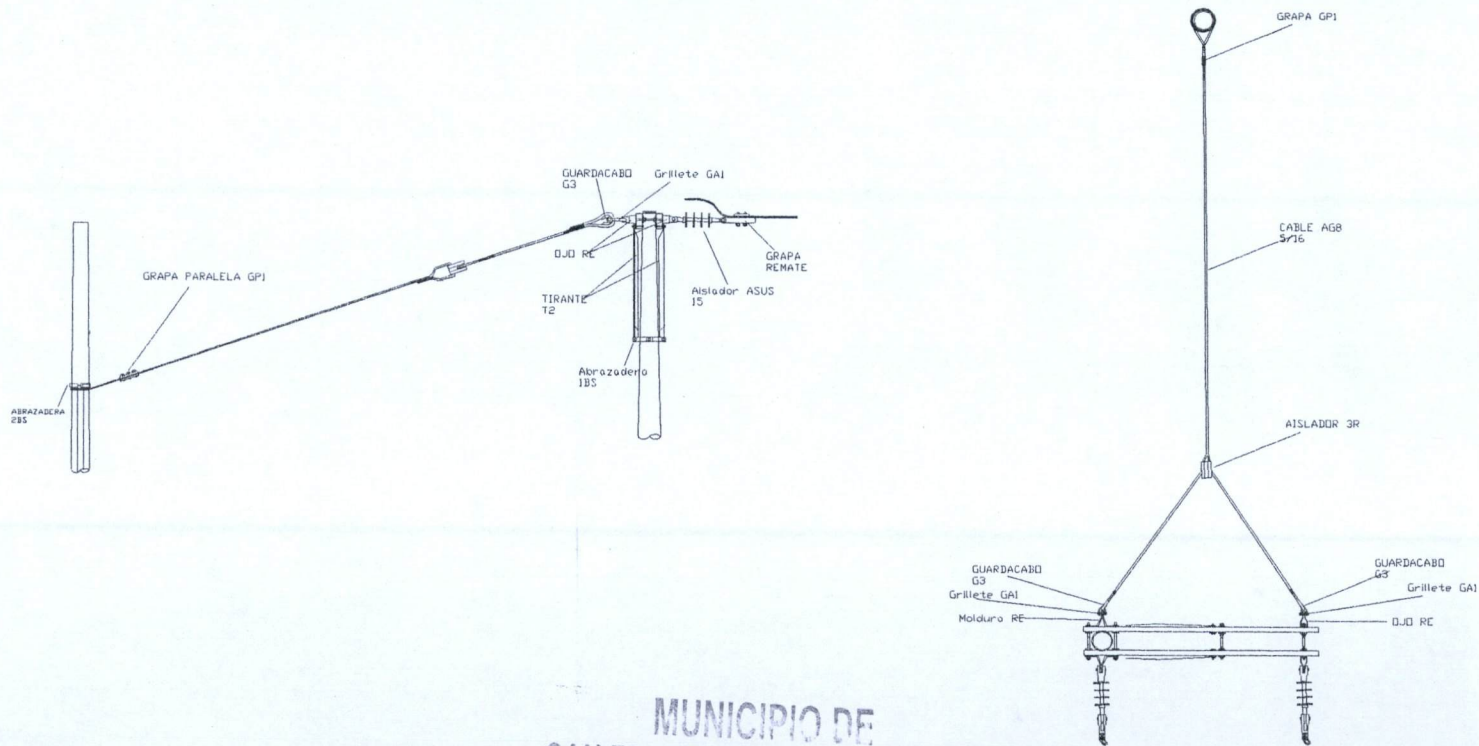

**MUNICIPIO DE
SAN FRANCISCO DE LOS RIOS**

2022

**OPERADO
OBRA INFRA ESTRUCTURAL
SOCIAL MUNICIPAL**

OBSERVACIONES :

RESIDENTE DE OBRA
Ing. Héctor Durón Esparza
Ecostrucciones, S.A. de C.V.

RESIDENTE DE SUPERVISION
Ing. J. Jesus Hernandez Fuentes
Direccion de Obras Publicas

NUMEROS GENERADORES

ANEXO

NO. DE OBRA: FISMDF 011/2022
NO. DE CONTRATO: FISMDF 011-012/2022
DESCRIPCIÓN: 15 RETIRO DE RETENIDA EN MEDIA TENSION TIPO RVP, INCLUYE: MANIOBRAS, LIMPIEZAS, TRABAJO TERMINADO.
UBICACIÓN: CALLE LA CONCEPCION

No. DE ESTIMACIÓN: 2 (DOS)

No. **FOTOGRAFIAS**

15 RETIRO DE RETENIDA EN MEDIA TENSION TIPO RVP, INCLUYE: MANIOBRAS, LIMPIEZAS, TRABAJO TERMINADO.

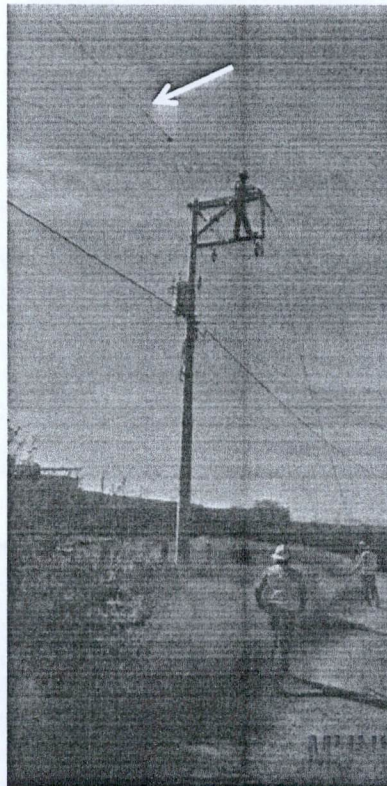
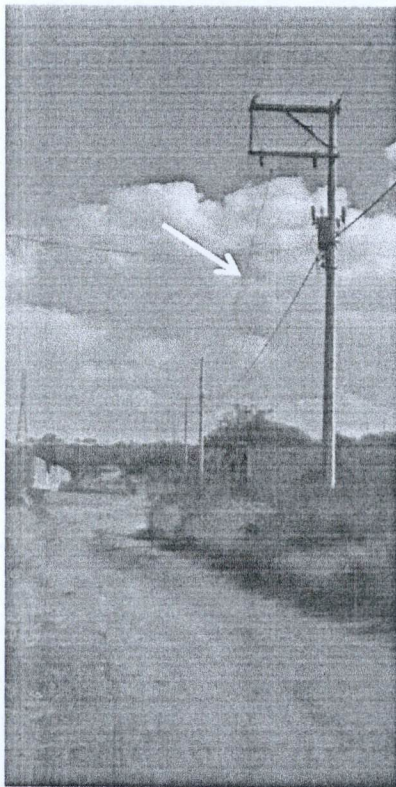

MUNICIPIO DE
SAN FRANCISCO DE LOS RIOS

OBSERVACIONES :

-- 2022

RESIDENTE DE OBRA
Ing. Héctor Durón Esparza
Ecostrucciones, S.A. de C.V.

OPERADO
OBRA INFRA ESTRUCTURA
SOCIAL MUNICIPAL

RESIDENTE DE SUPERVISION
Ing. J. Jesus Hernandez Fuentes
Direccion de Obras Publicas

NUMEROS GENERADORES

ANEXO

NO. DE OBRA: FISMDF 011/2022
NO. DE CONTRATO: FISMDF 011-012/2022
DESCRIPCIÓN: 16 INGENIERIA PARA LA ELABORACIÓN DEL PLANO DEFINITIVO DE CONSTRUCCIÓN, PRUEBAS ELECTRICAS DE CAMPO Y TRAMITES PARA LA UBICACIÓN, PRUEBAS ELECTRICAS DE CAMPO Y TRAMITES PARA LA
UBICACIÓN: CALLE LA CONCEPCION

No. DE ESTIMACIÓN: 2 (DOS)

No. CROQUIS

16 INGENIERIA PARA LA ELABORACIÓN DEL PLANO DEFINITIVO DE CONSTRUCCIÓN, PRUEBAS ELECTRICAS DE CAMPO Y TRAMITES PARA LA ENTREGA-RECEPCION DE LA OBRA EN C.F.E., INCLUYE: FIRMA DEL INGENIERO RESPONSABLE, INTEGRACIÓN DE LA DOCUMENTACIÓN, COPIAS, TRAMITES DE GESTION ANTE CFE Y TODO LO NECESARIO PARA LA ENTREGA DE LA OBRA A CFE.

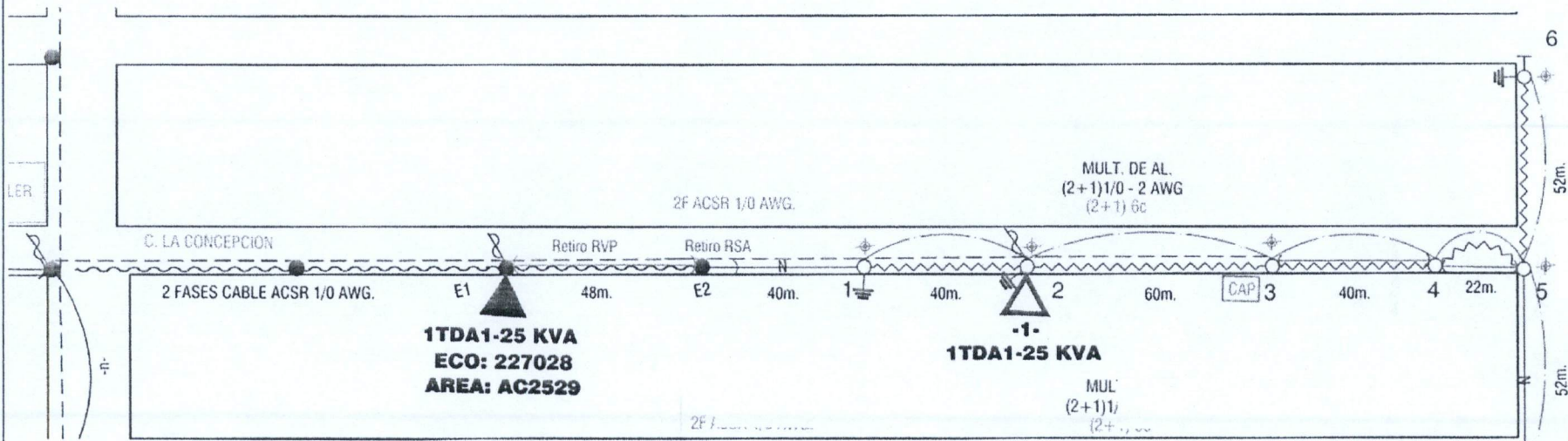

**MUNICIPIO DE
SAN FRANCISCO DE LOS ROMO**

2022

OBSERVACIONES :

RESIDENTE DE OBRA
Ing. Héctor Durón Esparza
Ecostrucciones, S.A. de C.V.

**OPERADO
OBRA INFRA ESTRUCTURA
SOCIAL MUNICIPAL**

RESIDENTE DE SUPERVISION
Ing. J. Jesus Hernandez Fuentes
Direccion de Obras Publicas

NUMEROS GENERADORES

ANEXO

NO. DE OBRA: FISMDF 011/2022

NO. DE CONTRATO: FISMDF 011-012/2022

DESCRIPCIÓN: 16 INGENIERIA PARA LA ELABORACIÓN DEL PLANO DEFINITIVO DE CONSTRUCCIÓN, PRUEBAS ELECTRICAS DE CAMPO Y TRAMITES PARA LA

UBICACIÓN: CALLE LA CONCEPCION

No. DE ESTIMACIÓN: 2 (DOS)

No.

CROQUIS

16 INGENIERIA PARA LA ELABORACIÓN DEL PLANO DEFINITIVO DE CONSTRUCCIÓN, PRUEBAS ELECTRICAS DE CAMPO Y TRAMITES PARA LA ENTREGA-RECEPCION DE LA OBRA EN C.F.E., INCLUYE: FIRMA DEL INGENIERO RESPONSABLE, INTEGRACIÓN DE LA DOCUMENTACIÓN, COPIAS, TRAMITES DE GESTION ANTE CFE Y TODO LO NECESARIO PARA LA ENTREGA DE LA OBRA A CFE.

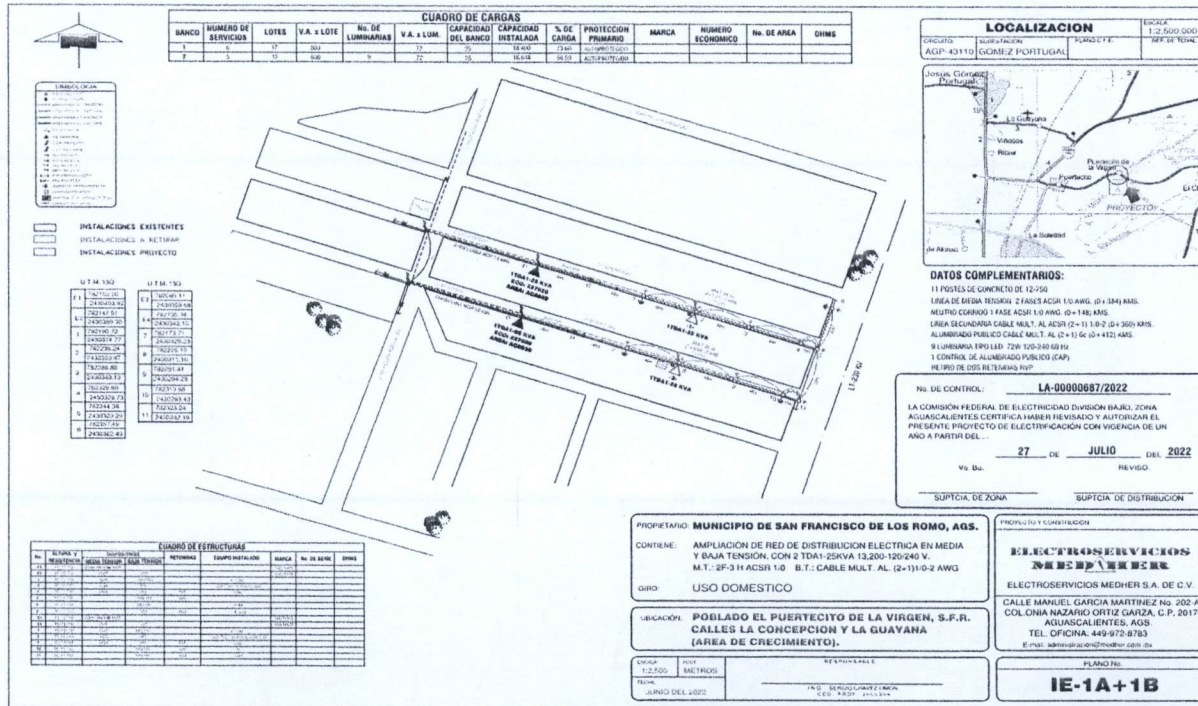

MUNICIPIO DE
SAN FRANCISCO DE LOS ROMO

2022
OPERADO
OBRA INFRA ESTRUCTURA
SOCIAL MUNICIPAL

OBSERVACIONES :

RESIDENTE DE OBRA
Ing. Héctor Durón Esparza
Ecostrucciones, S.A. de C.V.

[Signature]
RESIDENTE DE SUPERVISION
Ing. J. Jesus Hernandez Fuentes
Direccion de Obras Publicas

No. DE CONTROL: **LA-0000087/2022**
LA COMISION FEDERAL DE ELECTRICIDAD DIVISION BAJO TENSION AGUASCALIENTES CERTIFICA HABER REVISADO Y AUTORIZADO EL PRESENTE PROYECTO DE ELECTRIFICACION CON VIGENCIA DE UN AÑO A PARTIR DEL...
27 DE **JULIO** DEL **2022**
No. De: REVISO
SUPTCIA. DE JUNA SUPTCIA. DE DISTRIBUCION

PROPIETARIO: **MUNICIPIO DE SAN FRANCISCO DE LOS ROMO, AGS.**
CONTIENE: AMPLIACION DE RED DE DISTRIBUCION ELECTRICA EN MEDIA Y BAJA TENSION, CON 2 TDA1-2SKVA 13,200-120/240 V. M.T.: 2F-3 H ACSIR 1-0 B.T.: CABLE MULT. AL. (2-1)1-0-2 AWG
USO DOMESTICO
UBICACIÓN: **POBLADO EL PUERTECITO DE LA VIRGEN, S.F.R. CALLES LA CONCEPCION Y LA GUAYANA (AREA DE CRECIMIENTO).**

PLANO No: **IE-1A+1B**

NUMEROS GENERADORES

ANEXO

NO. DE OBRA: FISMDF 011/2022

NO. DE CONTRATO: FISMDF 011-012/2022

DESCRIPCIÓN: 18 SUMINISTRO Y COLOCACION DE LUMINARIO LED 72 W. 120-240 V. INCLUYE, ACCESORIOS NECESARIOS, ACARREOS, ELEVACIONES A CUALQUIER ALTURA,

UBICACIÓN: CALLE LA CONCEPCION

No. DE ESTIMACIÓN: 2 (DOS)

No. CROQUIS

18 SUMINISTRO Y COLOCACION DE LUMINARIO LED 72 W. 120-240 V. INCLUYE, ACCESORIOS NECESARIOS, ACARREOS, ELEVACIONES A CUALQUIER ALTURA, CONEXIONES, PRUEBAS Y TRABAJO TERMINADO.

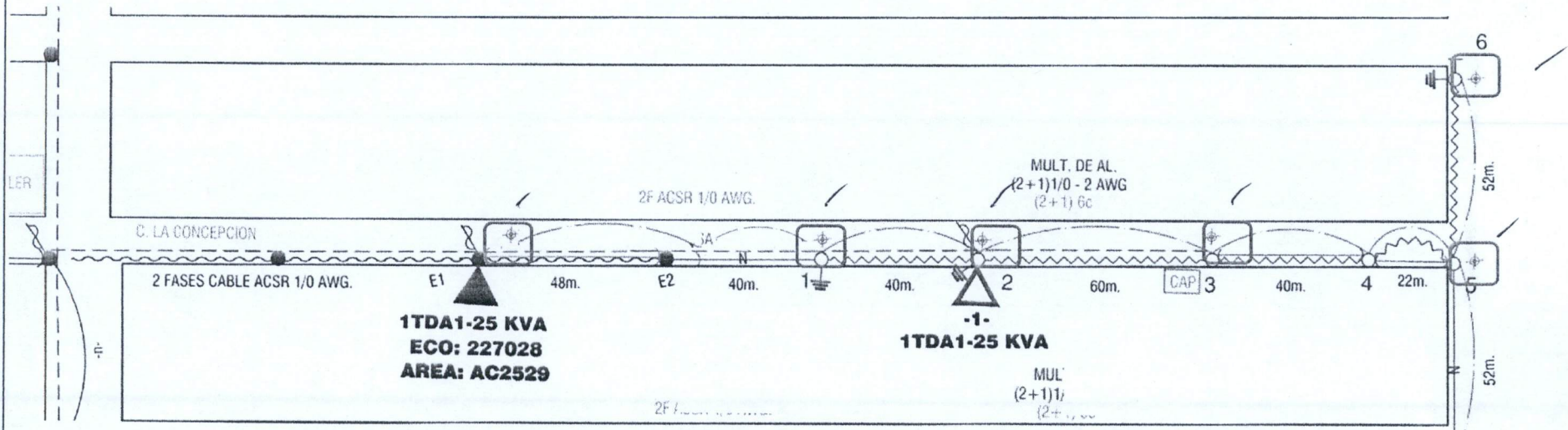

MUNICIPIO DE
SAN FRANCISCO DE LOS RIOS

2022

OPERADO
OBRA INFRA ESTRUCTURA
SOCIAL MUNICIPAL

OBSERVACIONES :

RESIDENTE DE OBRA
Ing. Héctor Durón Esparza
Ecostrucciones, S.A. de C.V.

RESIDENTE DE SUPERVISION
Ing. J. Jesus Hernandez Fuentes
Direccion de Obras Publicas

NUMEROS GENERADORES

ANEXO

NO. DE OBRA: FISMDF 011/2022
NO. DE CONTRATO: FISMDF 011-012/2022
DESCRIPCIÓN: 18 SUMINISTRO Y COLOCACION DE LUMINARIO LED 72 W. 120-240 V. INCLUYE, ACCESORIOS NECESARIOS, ACARREOS, ELEVACIONES A CUALQUIER ALTURA,
UBICACIÓN: CALLE LA CONCEPCION

No. DE ESTIMACIÓN: 2 (DOS)

No. CROQUIS

18 SUMINISTRO Y COLOCACION DE LUMINARIO LED 72 W. 120-240 V. INCLUYE, ACCESORIOS NECESARIOS, ACARREOS, ELEVACIONES A CUALQUIER ALTURA, CONEXIONES, PRUEBAS Y TRABAJO TERMINADO.

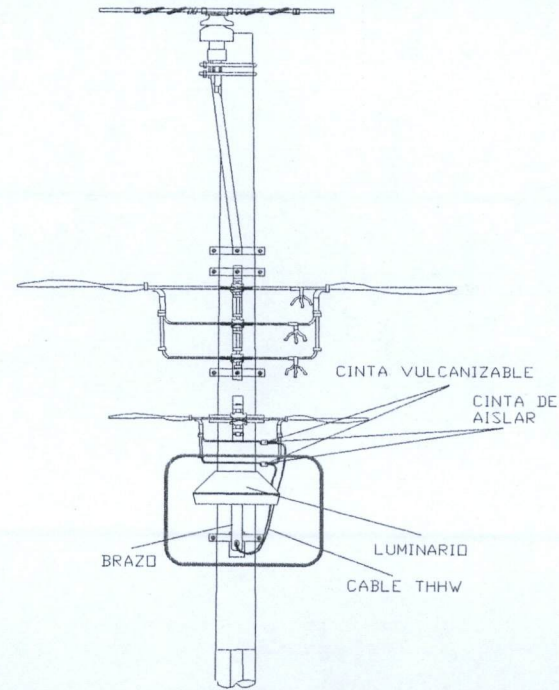
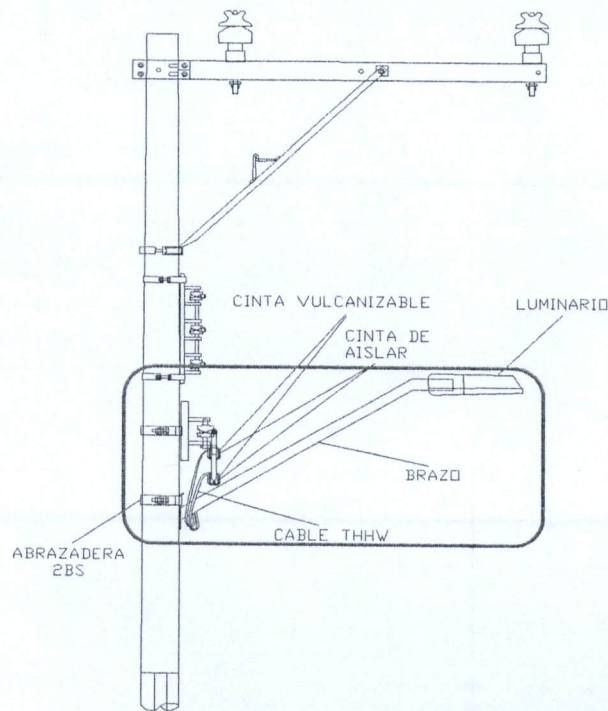

OBSERVACIONES :

MUNICIPIO DE
SAN FRANCISCO DE LOS RIOS

2022

RESIDENTE DE OBRA
Ing. Héctor Durón Esparzo
Ecostrucciones, S.A. de C.V.

OPERADO
OBRA INFRA ESTRUCTURA
SOCIAL MUNICIPAL

RESIDENTE DE SUPERVISION
Ing. J. Jesus Hernandez Fuentes
Direccion de Obras Publicas

NUMEROS GENERADORES

ANEXO

NO. DE OBRA: FISMDF 011/2022
NO. DE CONTRATO: FISMDF 011-012/2022
DESCRIPCIÓN: 18 SUMINISTRO Y COLOCACION DE LUMINARIO LED 72 W. 120-240 V. INCLUYE, ACCESORIOS NECESARIOS, ACARREOS, ELEVACIONES A CUALQUIER ALTURA,
UBICACIÓN: CALLE LA CONCEPCION

No. DE ESTIMACIÓN: 2 (DOS)

No. **FOTOGRAFIAS**

18 SUMINISTRO Y COLOCACION DE LUMINARIO LED 72 W. 120-240 V. INCLUYE, ACCESORIOS NECESARIOS, ACARREOS, ELEVACIONES A CUALQUIER ALTURA, CONEXIONES, PRUEBAS Y TRABAJO TERMINADO.

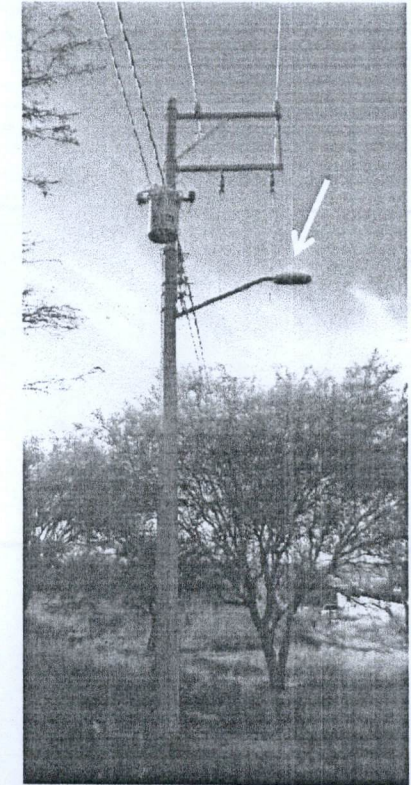
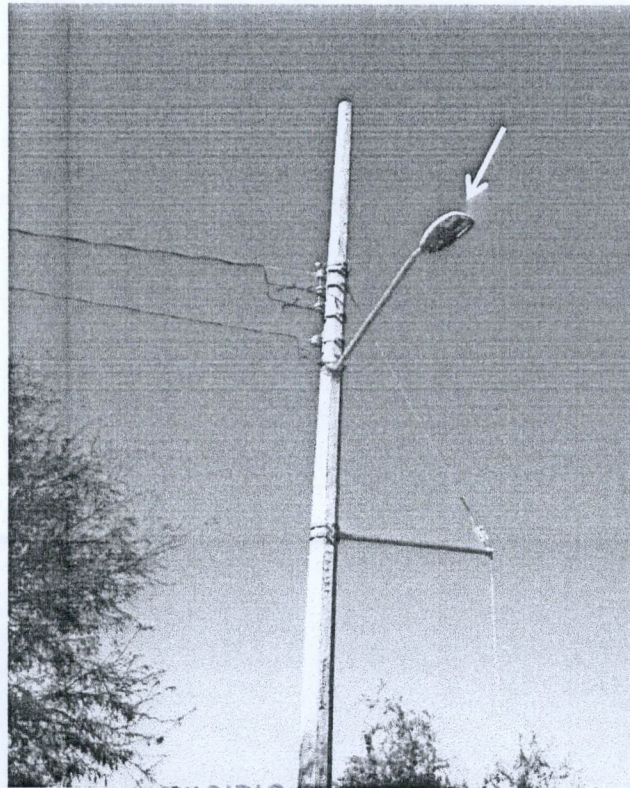

MUNICIPIO DE:
SAN FRANCISCO DE LOS ROMO

2022

OBSERVACIONES :

RESIDENTE DE OBRA
Ing. Héctor Durón Esparza
Ecostrucciones, S.A. de C.V.

OPERADO
OBRA INFRA ESTRUCTURA
SOCIAL MUNICIPAL

RESIDENTE DE SUPERVISION
Ing. J. Jesus Hernandez Fuentes
Direccion de Obras Publicas

NUMEROS GENERADORES

ANEXO

NO. DE OBRA: FISMDF 011/2022

NO. DE CONTRATO: FISMDF 011-012/2022

DESCRIPCIÓN: 19 SUMINISTRO E INSTALACION DE CONTROL DE PARA EL SISTEMA DE ALUMBRADO PUBLICO 220 V., INCLUYE FOTOCONTROL CON INTERRUPTOPR

UBICACIÓN: CALLE LA CONCEPCION

No. DE ESTIMACIÓN: 2 (DOS)

No. **CROQUIS**

19 SUMINISTRO E INSTALACION DE CONTROL DE PARA EL SISTEMA DE ALUMBRADO PUBLICO 220 V., INCLUYE FOTOCONTROL CON INTERRUPTOPR TERMOMAGNETICO Y CONTACTOR DE 30 AMPS, PREPARACIÓN PARA RECIBIR LA MEDICION DE CFE, SISTEMA DE TIERRA, CANALIZACIONES, CONEXIONES, PRU

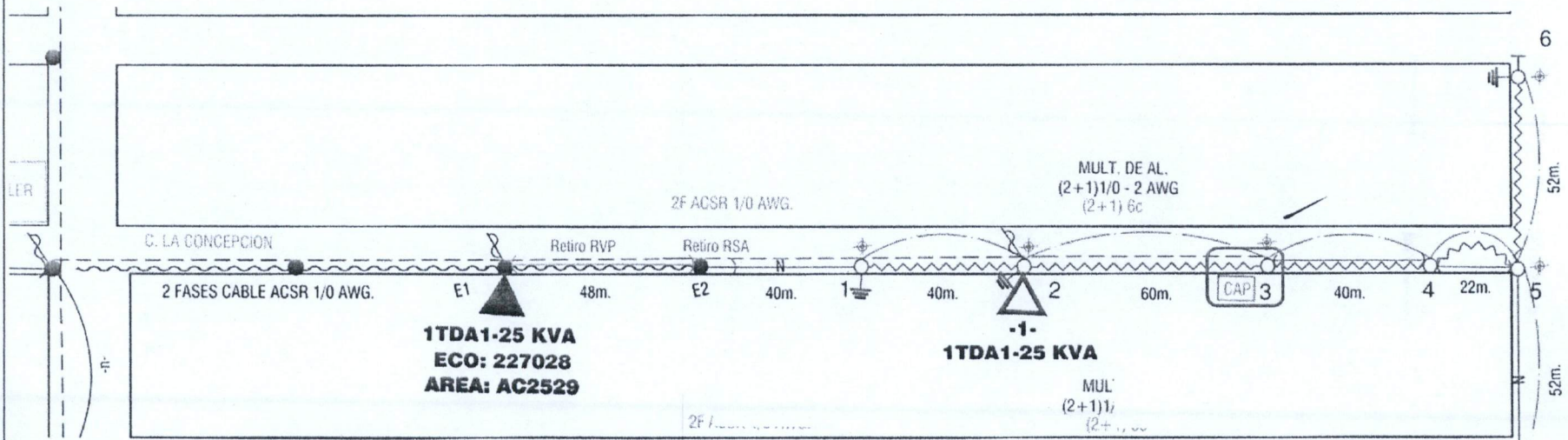

MUNICIPIO DE
SAN FRANCISCO DE LOS ROMO

2022

OPERADO
OBRA INFRA ESTRUCTURA
SOCIAL MUNICIPAL

OBSERVACIONES :

RESIDENTE DE OBRA
Ing. Héctor Durón Esparza
Ecostrucciones, S.A. de C.V.

RESIDENTE DE SUPERVISION
Ing. J. Jesus Hernandez Fuentes
Direccion de Obras Publicas

NUMEROS GENERADORES

ANEXO

NO. DE OBRA: FISMDF 011/2022
NO. DE CONTRATO: FISMDF 011-012/2022
DESCRIPCIÓN: 19 SUMINISTRO E INSTALACION DE CONTROL DE PARA EL SISTEMA DE ALUMBRADO PUBLICO 220 V., INCLUYE FOTOCONTROL CON INTERRUPTOPR
UBICACIÓN: CALLE LA CONCEPCION

No. DE ESTIMACIÓN: 2 (DOS)

No. CROQUIS

19 SUMINISTRO E INSTALACION DE CONTROL DE PARA EL SISTEMA DE ALUMBRADO PUBLICO 220 V., INCLUYE FOTOCONTROL CON INTERRUPTOPR TERMOMAGNETICO Y CONTACTOR DE 30 AMPS, PREPARACIÓN PARA RECIBIR LA MEDICION DE CFE, SISTEMA DE TIERRA, CANALIZACIONES, CONEXIONES, PRU

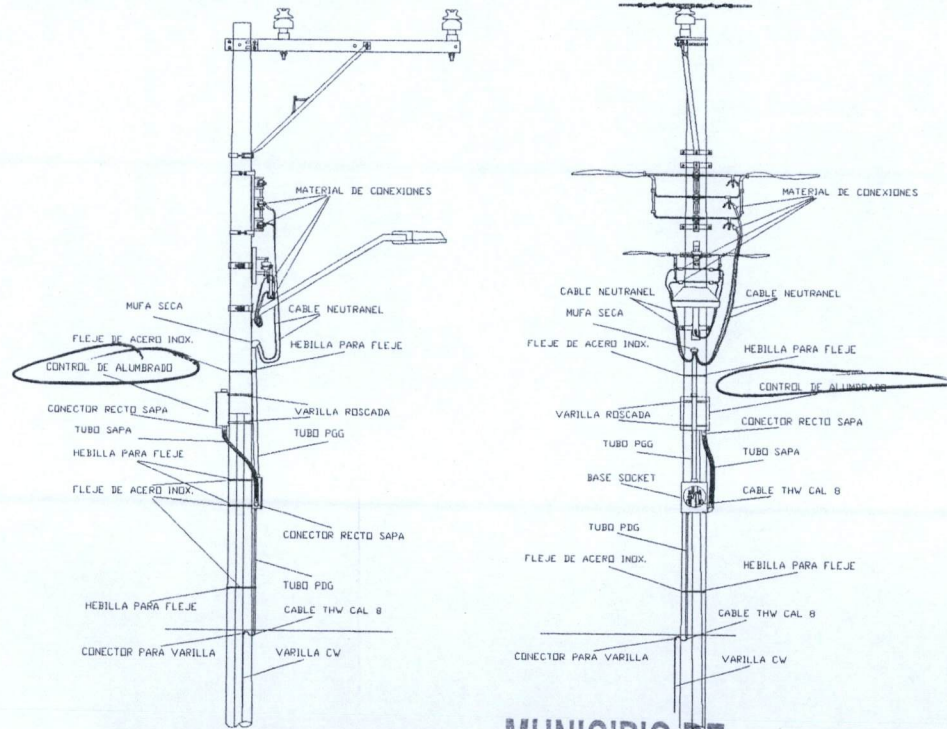

MUNICIPIO DE
SAN FRANCISCO DE LOS RIOS

2022

OPERADO
OBRA INFRA ESTRUCTURA
SOCIAL MUNICIPAL

OBSERVACIONES :

RESIDENTE DE OBRA
Ing. Héctor Durón Esparza
Ecostrucciones, S.A. de C.V.

RESIDENTE DE SUPERVISION
Ing. J. Jesus Hernandez Fuentes
Direccion de Obras Publicas

NUMEROS GENERADORES

ANEXO

NO. DE OBRA: FISMDF 011/2022

NO. DE CONTRATO: FISMDF 011-012/2022

DESCRIPCIÓN: 19 SUMINISTRO E INSTALACION DE CONTROL DE PARA EL SISTEMA DE ALUMBRADO PUBLICO 220 V., INCLUYE FOTOCONTROL CON INTERRUPTOPR TERMOMAGNETICO Y CONTACTOR DE 30 AMPS, PREPARACIÓN PARA RECIBIR LA MEDICION DE CFE, SISTEMA DE TIERRA, CANALIZACIONES, CONEXIONES, PRU

UBICACIÓN: CALLE LA CONCEPCION

No. DE ESTIMACIÓN: 2 (DOS)

No. FOTOGRAFIAS

19 SUMINISTRO E INSTALACION DE CONTROL DE PARA EL SISTEMA DE ALUMBRADO PUBLICO 220 V., INCLUYE FOTOCONTROL CON INTERRUPTOPR TERMOMAGNETICO Y CONTACTOR DE 30 AMPS, PREPARACIÓN PARA RECIBIR LA MEDICION DE CFE, SISTEMA DE TIERRA, CANALIZACIONES, CONEXIONES, PRU

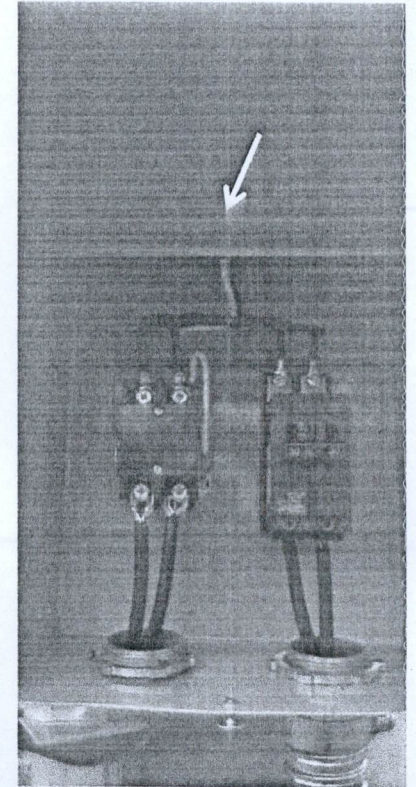
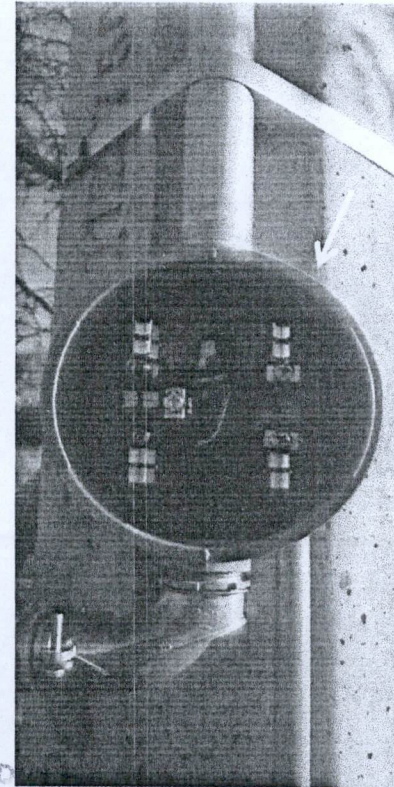
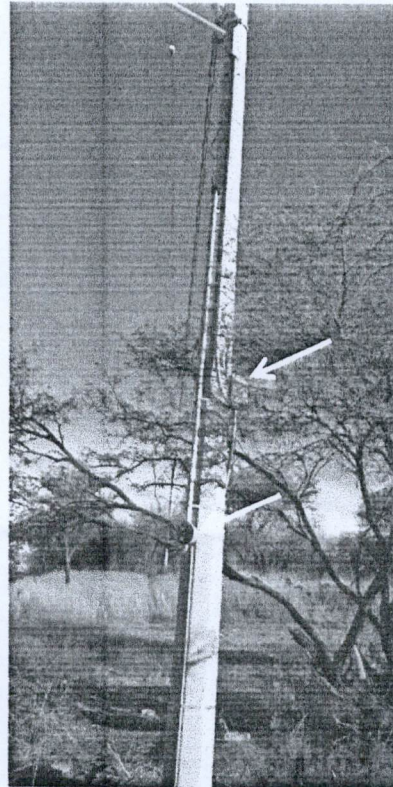
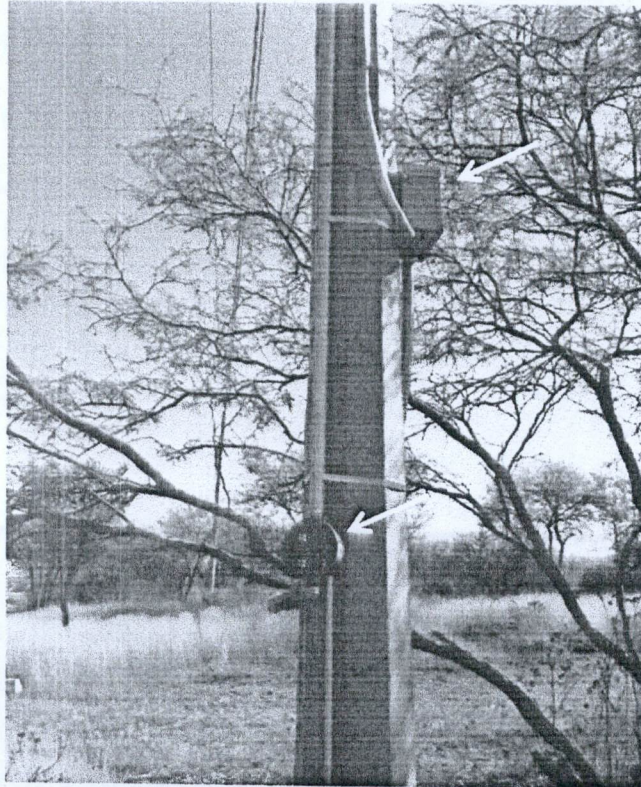

OBSERVACIONES :

RESIDENTE DE OBRA
Ing. Héctor Durón Esparza
Ecostrucciones, S.A. de C.V.

OPERADO
OBRA INFRA ESTRUCTURA
SOCIAL MUNICIPAL

SAN FRANCISCO DE LOS RIOS

2022

RESIDENTE DE SUPERVISION
Ing. J. Jesus Hernandez Fuentes
Direccion de Obras Publicas

NUMEROS GENERADORES

ANEXO

NO. DE OBRA: FISMDF 011/2022
NO. DE CONTRATO: FISMDF 011-012/2022
DESCRIPCIÓN: 20 SUMINISTRO E INSTALACION DE ESTRUCTURA DE ALUMBRADO PUBLICO PASO O REMATE PARA CABLE TIPO NEUTRANEL (2+1)6c AWG, A INSTALARSE EN POSTE DE CONCRETO O ACERO. INCLUYE. ELEMENTOS DE SUJECION, ACARREOS DENTRO DE LA OBRA, ELEVACIONES CUALQUIER ALTURA, LIMPIEZAS
UBICACIÓN: CALLE LA CONCEPCION

No. DE ESTIMACIÓN: 2 (DOS)

No. CROQUIS

20 SUMINISTRO E INSTALACION DE ESTRUCTURA DE ALUMBRADO PUBLICO PASO O REMATE PARA CABLE TIPO NEUTRANEL (2+1)6c AWG, A INSTALARSE EN POSTE DE CONCRETO O ACERO. INCLUYE. ELEMENTOS DE SUJECION, ACARREOS DENTRO DE LA OBRA, ELEVACIONES CUALQUIER ALTURA, LIMPIEZAS

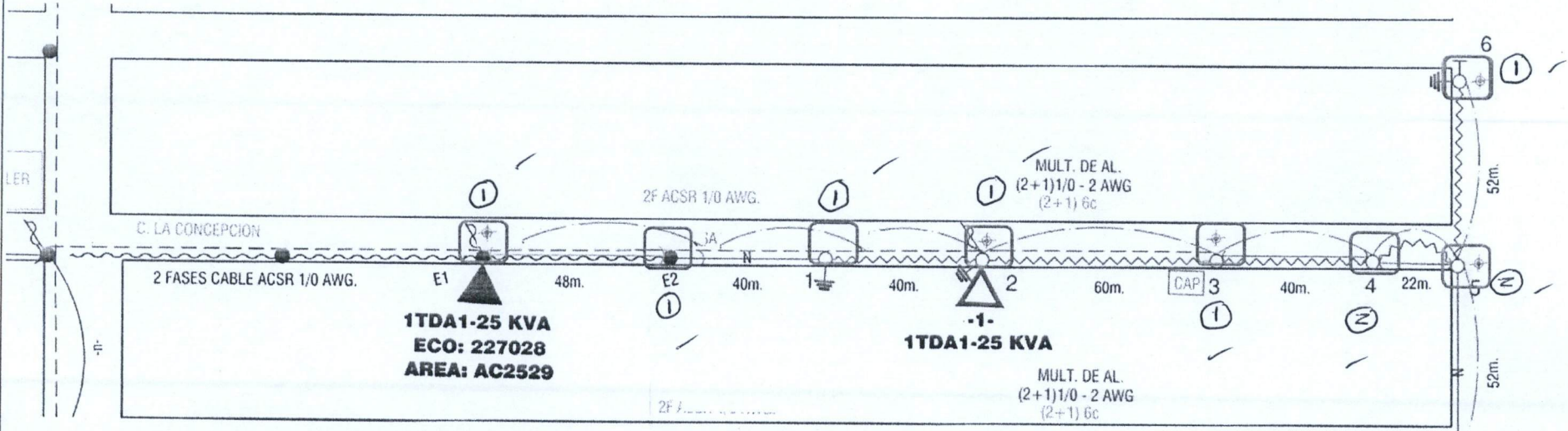

MUNICIPIO DE
SAN FRANCISCO DE LOS ROMO

OBSERVACIONES :

[Handwritten signature]

OPERADO
OBRA INFRA ESTRUCTURA
SOCIAL MUNICIPAL

[Handwritten signature]

NUMEROS GENERADORES

ANEXO

NO. DE OBRA: FISMDF 011/2022
NO. DE CONTRATO: FISMDF 011-012/2022
DESCRIPCIÓN: 20 SUMINISTRO E INSTALACION DE ESTRUCTURA DE ALUMBRADO PUBLICO PASO O REMATE PARA CABLE TIPO NEUTRANEL (2+1)6c AWG, A INSTALARSE EN PASO O REMATE PARA CABLE TIPO NEUTRANEL (2+1)6c AWG, A INSTALARSE EN
UBICACIÓN: CALLE LA CONCEPCION

No. DE ESTIMACIÓN: 2 (DOS)

No. CROQUIS

20 SUMINISTRO E INSTALACION DE ESTRUCTURA DE ALUMBRADO PUBLICO PASO O REMATE PARA CABLE TIPO NEUTRANEL (2+1)6c AWG, A INSTALARSE EN POSTE DE CONCRETO O ACERO. INCLUYE. ELEMENTOS DE SUJECION, ACARREOS DENTRO DE LA OBRA, ELEVACIONES CUALQUIER ALTURA, LIMPIEZAS

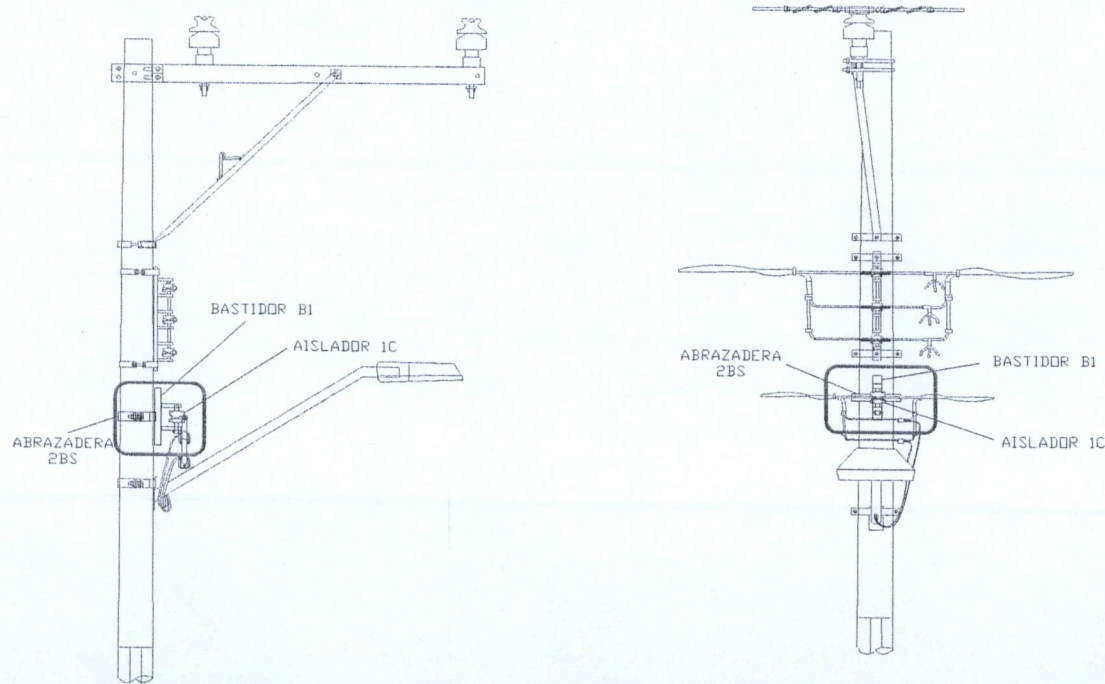

MUNICIPIO DE
SAN FRANCISCO DE LOS RIOS

2022

OBSERVACIONES :

RESIDENTE DE OBRA
Ing. Héctor Durón Esparza
Ecostrucciones, S.A. de C.V.

OPERADO
OBRA INFRA ESTRUCTURA
SOCIAL MUNICIPAL

Jesús Hernández Fuentes
RESIDENTE DE SUPERVISION
Ing. J. Jesus Hernandez Fuentes
Direccion de Obras Publicas

NUMEROS GENERADORES

ANEXO

NO. DE OBRA: FISMDF 011/2022
NO. DE CONTRATO: FISMDF 011-012/2022
DESCRIPCIÓN: 20 SUMINISTRO E INSTALACION DE ESTRUCTURA DE ALUMBRADO PUBLICO PASO O REMATE PARA CABLE TIPO NEUTRANEL (2+1)6c AWG, A INSTALARSE EN POSTE DE
UBICACIÓN: CALLE LA CONCEPCION

No. DE ESTIMACIÓN: 2 (DOS)

FOTOGRAFIAS

20 SUMINISTRO E INSTALACION DE ESTRUCTURA DE ALUMBRADO PUBLICO PASO O REMATE PARA CABLE TIPO NEUTRANEL (2+1)6c AWG, A INSTALARSE EN POSTE DE CONCRETO O ACERO. INCLUYE. ELEMENTOS DE SUJECION, ACARREOS DENTRO DE LA OBRA, ELEVACIONES CUALQUIER ALTURA, LIMPIEZAS

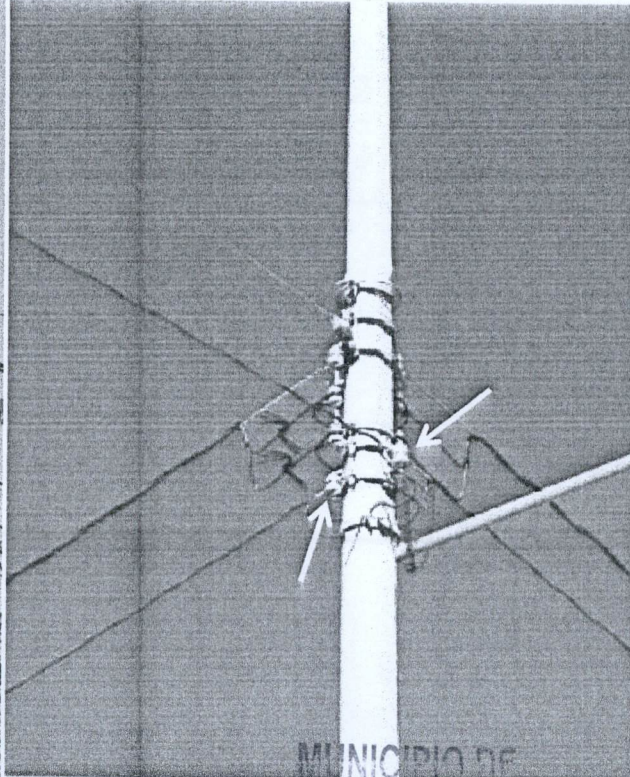
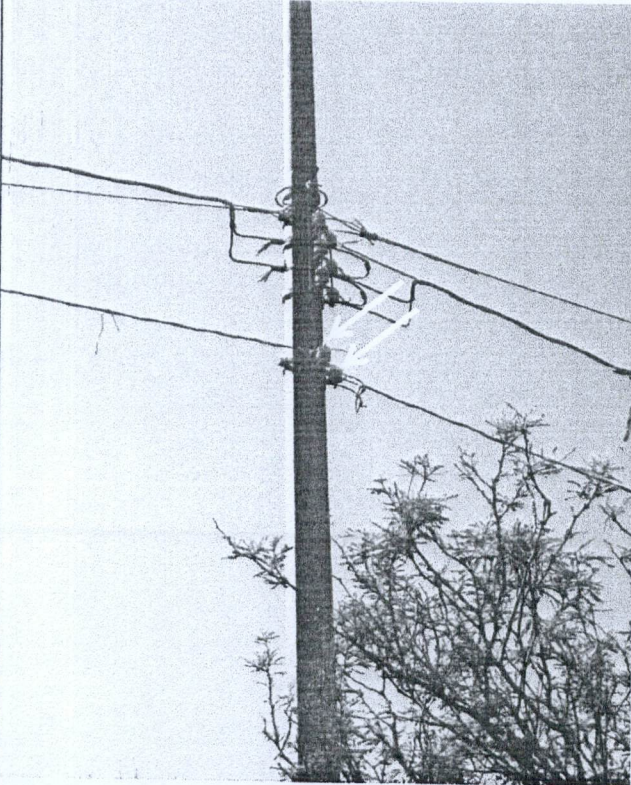

MUNICIPIO DE
SAN FRANCISCO DE LOS BOMBO

2022

OPERADO
OBRA INFRA ESTRUCTURA
SOCIAL MUNICIPAL

OBSERVACIONES :

RESIDENTE DE OBRA
Ing. Héctor Durón Esparza
Ecostrucciones, S.A. de C.V.

RESIDENTE DE SUPERVISION
Ing. J. Jesus Hernandez Fuentes
Direccion de Obras Publicas

NUMEROS GENERADORES

NO. DE OBRA:	FISMDF 011/2022
NO. DE CONTRATO:	FISMDF 011-012/2022
DESCRIPCIÓN:	21 SUMINISTRO E INSTALACION DE CABLE TIPO NEUTRANEL (2+1)6c AWG, INCLUYE: TENDIDO, TENSIONADO, REMATADO, CONEXIONES, PRUEBAS DE FUNCIONAMIENTO, ELEVACIONES A
UBICACIÓN:	CALLE LA CONCEPCION

No. DE ESTIMACIÓN: 2 (DOS)

No.	CONCEPTO	UNIDAD	LOCALIZACION			LARGO	ANCHO	ALTO	PZAS	RESULTADO	TOTAL	CROQUIS	FOTOGRAFIA
			EJE	TRAMO	TIPO								
21	SUMINISTRO E INSTALACION DE CABLE TIPO NEUTRANEL (2+1)6c AWG, INCLUYE: TENDIDO, TENSIONADO, REMATADO, CONEXIONES, PRUEBAS DE FUNCIONAMIENTO, ELEVACIONES A CUALQUIER ALTURA, LIMPIEZAS.	M	CONC.	P1	P2				40.00	40.00	40.00	EN ANEXO	
				P2	P3			60.50	60.00	60.00	60.00	60.50	
				P3	P4			39.00	40.00	40.00	40.00	39.00	
				P4	P5			21.50	20.00	20.00	20.00	21.50	
				P5	P6			52.00	52.00	52.00	52.00		
				E1	E2			50.00	40.00	40.00	40.00	50.00	
				E2	P1			39.00	40.00	40.00	40.00	39.00	
										191.9585m			
										TOTAL		302.00	

MUNICIPIO DE
SAN FRANCISCO DE LOS RIOS

EN ESTA ESTIMACION SOLO SE AUTORIZA EL PAGO DE 191.9585 M CABLE TIPO NEUTRAL, QUEDANDO PENDIENTE EL RESTO EN LA SIGUIENTE ESTIMACION PARA CERRAR A LO CONTRATADO.

RESIDENTE DE OBRA
Ing. Héctor Durón Esparza
Ecostrucciones, S.A. de C.V.

OPERADO
OBRA INERA ESTRUCTURA
SOCIAL MUNICIPAL

RESIDENTE DE SUPERVISION
Ing. J. Jesus Hernandez Fuentes
Direccion de Obras Publicas

NUMEROS GENERADORES

ANEXO

NO. DE OBRA: FISDMDF 011/2022
NO. DE CONTRATO: FISDMDF 011-012/2022
DESCRIPCIÓN: 21 SUMINISTRO E INSTALACION DE CABLE TIPO NEUTRANEL (2+1)6c AWG, INCLUYE: TENDIDO, TENSIONADO, REMATADO, CONEXIONES, PRUEBAS DE UBICACIÓN: CALLE LA CONCEPCION

No. DE ESTIMACIÓN: 2 (DOS)

CROQUIS

21 SUMINISTRO E INSTALACION DE CABLE TIPO NEUTRANEL (2+1)6c AWG, INCLUYE: TENDIDO, TENSIONADO, REMATADO, CONEXIONES, PRUEBAS DE FUNCIONAMIENTO, ELEVACIONES A CUALQUIER ALTURA, LIMPIEZAS.

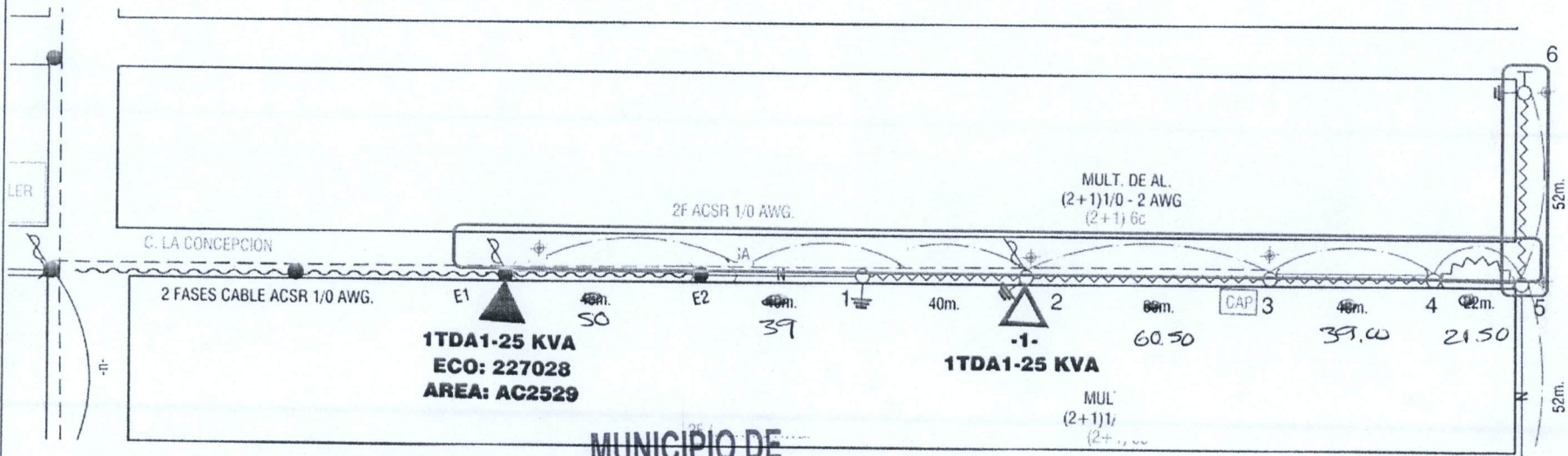

**MUNICIPIO DE
SAN FRANCISCO DE LOS ROMO**

2022
OPERADO
OBRA INFRA ESTRUCTURA
SOCIAL MUNICIPAL

OBSERVACIONES :

[Handwritten signature]

[Handwritten signature]

NUMEROS GENERADORES

ANEXO

NO. DE OBRA: FISMDF 011/2022
NO. DE CONTRATO: FISMDF 011-012/2022
DESCRIPCIÓN: 21 SUMINISTRO E INSTALACION DE CABLE TIPO NEUTRANEL (2+1)6c AWG, INCLUYE: TENDIDO, TENSIONADO, REMATADO, CONEXIONES, PRUEBAS DE UBICACIÓN: CALLE LA CONCEPCION

No. DE ESTIMACIÓN: 2 (DOS)

No. CROQUIS

21 SUMINISTRO E INSTALACION DE CABLE TIPO NEUTRANEL (2+1)6c AWG, INCLUYE: TENDIDO, TENSIONADO, REMATADO, CONEXIONES, PRUEBAS DE FUNCIONAMIENTO, ELEVACIONES A CUALQUIER ALTURA, LIMPIEZAS.

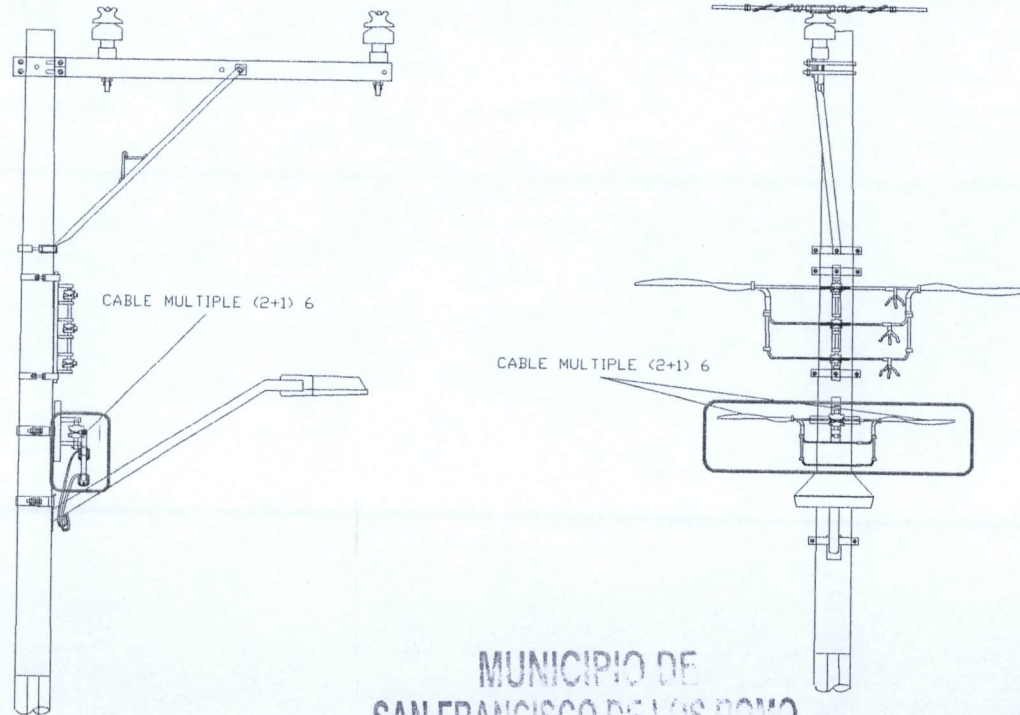

MUNICIPIO DE
SAN FRANCISCO DE LOS ROMO

2022

OBSERVACIONES :

OPERADO
OBRA INFRA ESTRUCTURA
SOCIAL MUNICIPAL

RESIDENTE DE OBRA
Ing. Héctor Durón Esparza
Ecostrucciones, S.A. de C.V.

RESIDENTE DE SUPERVISION
Ing. J. Jesus Hernandez Fuentes
Direccion de Obras Publicas

NUMEROS GENERADORES

ANEXO

NO. DE OBRA: FIS MDF 011/2022

NO. DE CONTRATO: FIS MDF 011-012/2022

DESCRIPCIÓN: 21 SUMINISTRO E INSTALACION DE CABLE TIPO NEUTRANEL (2+1)6c AWG, INCLUYE: TENDIDO, TENSIONADO, REMATADO, CONEXIONES, PRUEBAS DE FUNCIONAMIENTO,

UBICACIÓN: CALLE LA CONCEPCION

No. DE ESTIMACIÓN: 2 (DOS)

No. **FOTOGRAFIAS**

21 SUMINISTRO E INSTALACION DE CABLE TIPO NEUTRANEL (2+1)6c AWG, INCLUYE: TENDIDO, TENSIONADO, REMATADO, CONEXIONES, PRUEBAS DE FUNCIONAMIENTO, ELEVACIONES A CUALQUIER ALTURA, LIMPIEZAS.

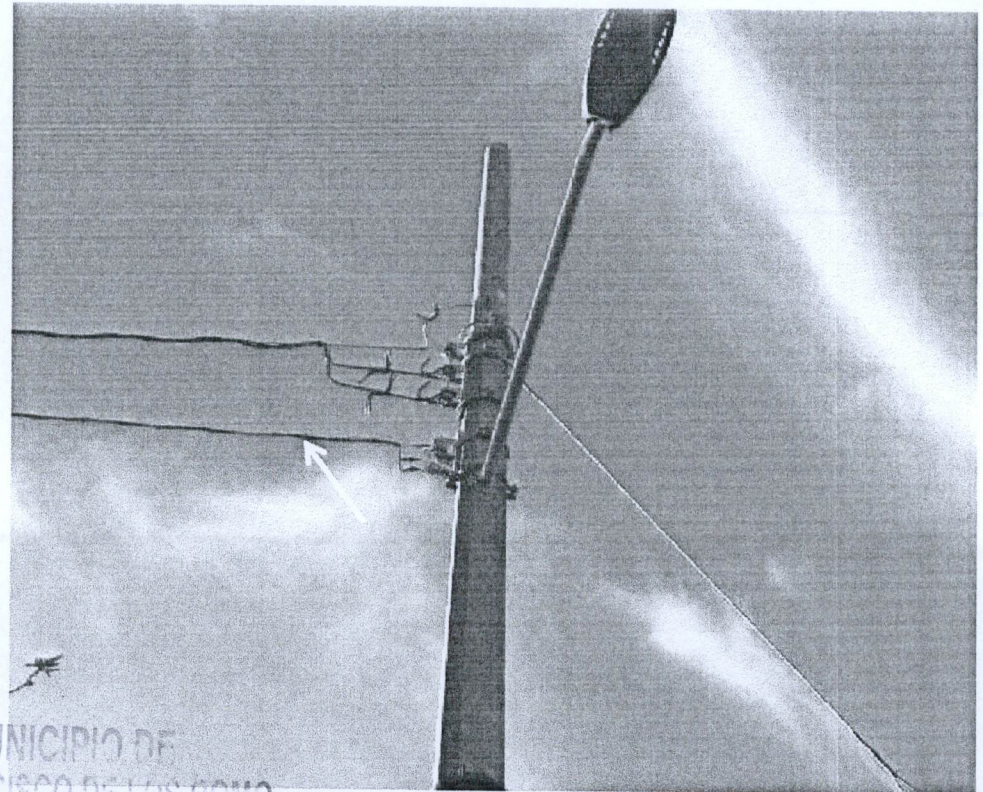
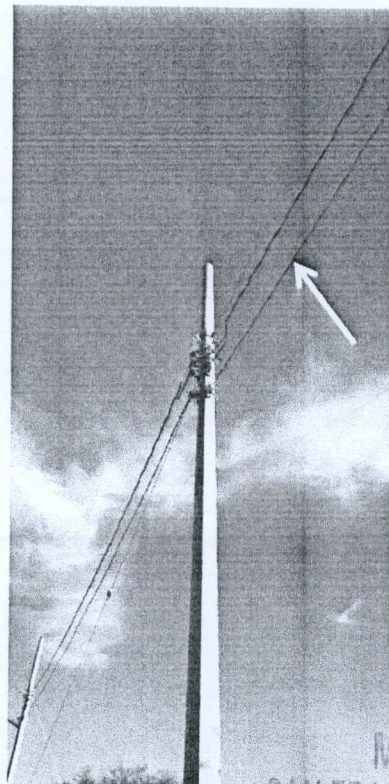
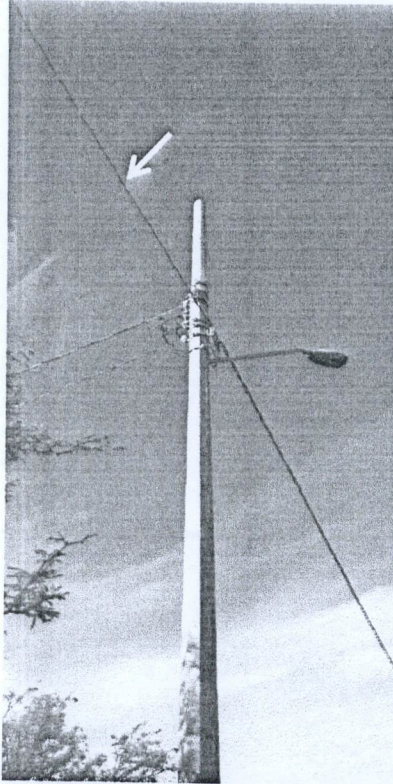

MUNICIPIO DE
SAN FRANCISCO DE LOS ROMO

OBSERVACIONES :

2022

OPERADO
OBRA INFRA ESTRUCTURA
SOCIAL MUNICIPAL

RESIDENTE DE OBRA
Ing. Héctor Durón Esparza
Ecostrucciones, S.A. de C.V.

RESIDENTE DE SUPERVISION
Ing. J. Jesus Hernandez Fuentes
Dirección de Obras Publicas

-- 2022

HOJA _____

OPERADO
OBRA INFRA ESTRUCTURA
SOCIAL MUNICIPAL

CONTRATO FISMDF 11/2022 -12/2022

OBRA FISMDF 11/2022

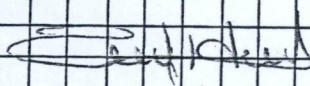
NOTA	LA DIC 2022
SIENDO 14 DIC 2022 ESTA SUPERVISION	
HACE LA OBSERVACION SOBRE LA REVISIÓN DE	
LOS GENERADORES DE LA ESTIMACION NO 2 DE LA	
OBRA AMPLIACION DE ELECTRIFICACION DE LA	
CARRE CONCEPCION, LOS MONTOS ESTAN CORRECTOS	
FALTANDO RESPALDO EN LOS MISMOS, SIENDO RECIBI-	
DOS 30 NOV 22, SE ENTREGA PRECARTUZA AL CON-	
TRATISTA Y GENERADORES ESPERANDO PRUNTO	
REINGRESO.	
ESTIMACION NO 2	
PERIODO 29 OCT AL 27 NOV 2022 POR LO CUAL	
SE AUTORIZA ESTIMACION NO 2 CON LA SIGUIENTE	
ESTRUCTURA:	
MUNTO BASE	301,598.85
AMORTIZACION	150,799.43
SUBTOTAL C/IVA	174,927.33
RETENCIONES	3,015.99
TOTAL A PAGAR	171,911.34
	
OPERADO OBRA INFRA ESTRUCTURA SOCIAL MUNICIPAL -- 2022 SAN FRANCISCO DE LOS ROMO MUNICIPIO DE	

Dirección de
OBRAS PÚBLICAS

Ayuntamiento de
**SAN FRANCISCO
DE LOS ROMO**
2021 ♦ 2024



DIRECCIÓN DE OBRAS PÚBLICAS DEL MUNICIPIO DE SAN FRANCISCO DE LOS ROMO
No. Oficio: DOP/618/22
San Francisco de los Romo, Ags., 22 de diciembre de 2022
Asunto: LIBERACIÓN DE PAGO

2347

C.P. MARTHA ALICIA GONZÁLEZ MARTÍNEZ
DIRECTORA DE FINANZAS Y ADMINISTRACION
PRESENTE

Por medio del presente le remito la documentación de la estimación No. 2, para que se realicen los trámites necesarios para su pago.

No. de Obra: FIS MDF 011/2022

Nombre de la Obra: AMPLIACIÓN DE ELECTRIFICACION EN LA CALLE LA CONCEPCIÓN

Programa: Fondo de Aportaciones para la Infraestructura Social Municipal y de las Demarcaciones territoriales del Distrito Federal

Contratista: ECOSTRUCIONES, S.A. DE C.V. (ECO050310DM0)

Contrato: FIS MDF 011-012/2022 11 No Factura: 271

Objeto del Contrato: AMPLIACIÓN DE ELECTRIFICACION EN CALLE LA CONCEPCIÓN, PUERTECITO DE LA VIRGEN EN EL MUNICIPIO DE SAN FRANCISCO DE LOS ROMO EN EL ESTADO DE AGUASCALIENTES.

Monto del Contrato: \$ 485,855.20 (CUATROCIENTOS OCHENTA Y CINCO MIL OCHOCIENTOS CINCUENTA Y CINCO PESOS 20/100 M.N.)

Monto a Pagar: \$171,911.34 (CIENTO SETENTA Y UN MIL NOVECIENTOS ONCE PESOS 34/100 M.N.)

Sin otro particular de momento, me es grato enviarle un cordial saludo agradeciendo de antemano las atenciones al presente.

ATENTAMENTE

ING. JOSE DE JESUS CHAVEZ GARCIA
DIRECTOR DE OBRAS DEL MUNICIPIO DE SAN FRANCISCO DE LOS ROMO

MUNICIPIO DE
SAN FRANCISCO DE LOS ROMO

2022

OPERADO
OBRA INFRA ESTRUCTURA
SOCIAL MUNICIPAL

C.c.p. Archivo

Av. Benito Juárez S/N, Rancho La Trinidad,
San Francisco de los Romo, Ags. Tel: (465) 967 0124 ext. 1654