



Usr: susana
Rep: rptPoliza

Municipio de San Francisco de los Romo
ESTADO DE AGUASCALIENTES



Fecha y hora de Impresión | 18/oct./2022 09:43 a. m.
Página | 1

Póliza: C04010 Del 13/10/2022

Concepto: FISM 2022 PAGADO EST 3 OBRA FISDMF 016/2022 REHABILITACION DE RED DE AGUA POTABLE EN LA CALLE ARGENT. GP Folio: 275

Beneficiario: O.L. DISEÑO Y URBANIZACION, S.A. DE C.V.

No	Cuenta	Descripción de la cuenta	Cargo	Abono	Concepto del movimiento
0001	8270-2501-K023-J04-61402-2	CONSTRUCCIÓN Y/O	\$234,455.62		GP Folio: 275
0002	8260-2501-K023-J04-61402-2	CONSTRUCCIÓN Y/O		\$234,455.62	GP Folio: 275
0003	2113-000711	O.L. DISEÑO Y URBANIZACION,	\$234,455.62		GP Folio: 275
0004	1112-003-002	Bancomer Cta. 011793039-9 FISM		\$115,206.65	GP Folio: 275
0005	1134-003-007	O. L. Diseño y Urbanizacion, SA de		\$117,227.81	FISM 2022 PAGADO EST 3 OBRA FISDMF 016/2022
0006	2117-9-005-001	0.1% COLEGIO DE		\$202.12	FISM 2022 PAGADO EST 3 OBRA FISDMF 016/2022
0007	2117-9-005-002	0.2% ORGANO SUPERIOR DE		\$404.23	FISM 2022 PAGADO EST 3 OBRA FISDMF 016/2022
0008	2117-9-005-003	0.2% INST. DE CAPACIT. DE LA		\$404.23	FISM 2022 PAGADO EST 3 OBRA FISDMF 016/2022
0009	2117-9-005-004	0.5% CONTRALORIA MUNICIPAL		\$1,010.58	FISM 2022 PAGADO EST 3 OBRA FISDMF 016/2022
Sumas iguales =>			468,911.24	468,911.24	

MUNICIPIO DE
SAN FRANCISCO DE LOS ROMO

-- 2022

OPERADO
OBRA INFRA ESTRUCTURA
SOCIAL MUNICIPAL



Fecha y hora de consulta

13/10/2022 12:28:11 PM

Contrato

00796395

Nombre del Cliente

MUNICIPIO DE SAN FRANCISCO DE LOS ROMO

BBVA Net Cash - Pagos Interbancarios

Operación autorizada

Transferencia en proceso de validación y aplicación.

Datos del firmante

Usuario: ADMIN1

Poder: 100%

Datos de la operación

Tipo de operación: Pago Interbancario

Descripción: EST 3 FIS MDF 016

Importe de la operación: 115,206.65 MXP

Cuenta de retiro: 0117930399

Cuenta de depósito: 030010652246002018

Divisa de la cuenta: MXP

Divisa de la cuenta: MXP

Titular de la cuenta: MUNICIPIO DE SAN FRANCISCO DE LOS ROMO

Titular de la cuenta: O L DISEÑO Y URBANIZACIÓN SA D

Nombre banco destino: BAJIO

Fecha de creación: 13/10/2022

Fecha de aplicación: 13/10/2022

Concepto de pago: PAGO EST 3 FIS MDF 11-016

Referencia numérica: 131022

Instrumento de seguridad: ASD 6550927880

Hora de captura en el canal: 12:28:06

Datos de confirmación de la transferencia

Folio interbancario: 0000327326

Clave de rastreo: 002601002210130000327326

Folio de firma: 0061954052

Folio único: 1401202210131228060061954058

Estado operación

Porcentaje Firmado: 100%

Estado: Operado

Detalle de firmas

2022
OPERADO
OBRA INFRA ESTRUCTURA SOCIAL MUNICIPAL

Acción

Usuario

Porcentaje aportado

Fecha

CREO ADMIN1 --- % 13/10/2022

FIRMO ADMIN1 100 % 13/10/2022

R.F.C.: ODU110201AR0
Régimen Fiscal: 601 General de Ley Personas Morales

Tipo de Comprobante:

P Pago

Folio:

000030

Lugar de Expedición: CALLE SOLEADO 409, COL. VISTA DEL SOL
AGUASCALIENTES, AGS, C.P. 20266, Tel.

Fecha y Hora de Emisión:

14-10-2022T15:58:07

Receptor:

MUNICIPIO DE SAN FRANCISCO DE LOS ROMO

R.F.C.:

MSF920130TQ9

Domicilio:

FRANCISCO ROMO JIMENEZ 102 COL. SAN JOSE DE BUENA VISTA C.P. 20300

Fecha y Hora de Timbrado:

14-10-2022T15:59:26

SAN FRANCISCO DE LOS ROMO, AGUASCALIENTES

Numero de Certificado:

00001000000506532310

Teléfono:

Email:

arq.bsalar@gmail.com

Uso de CFDI:

Moneda:

Tipo de Relacion:

CFDI Relacionado:

P01 Por definir

XXX

Table with columns: Clave SAT, Unidad SAT, Descripción, Cantidad, Valor Unitario, Importe. Includes subtotals for 'Importe con Letras' and 'SubTotal'.

UUID:

d38fe894-617f-4ab7-875a-6cfe26887d8b

Numero de Certificado del SAT:

00001000000509846663

RFC Proveedor Certificación:

LSO1306189R5

Cadena Original:

Long alphanumeric string representing the digital signature.

Sello Digital del Emisor:

Long alphanumeric string representing the issuer's digital seal.

Sello Digital del SAT:

Long alphanumeric string representing the SAT's digital seal.

Complemento para Recepción de Pagos versión 1.0

Fecha del Pago: 13/10/2022

Numero de Operación:

Hora del Pago: 12:00:00

Cuenta con la que se realizó el Pago: 012010001179303990

Forma de Pago: 03 Transferencia electrónica de fondos

RFC del Banco ordenante del Pago: BBA830831LJ2

Moneda: MXN

Banco ordenante Extranjero:

Tipo de Cambio:

Cuenta del Beneficiario: 0652246002

Importe del Pago: 115,206.65

RFC del Banco destino del Pago: BBA940707IE1



Handwritten signature in blue ink.

Tipo de Cadena de Pago:

Certificado que corresponde al Pago:

Cadena Original del Comprobante del Pago:

Sello Digital asociado al Pago:

Comprobantes Pagados:

Table with columns: Folio, UUID, Moneda, Tipo de Cambio, Método de Pago, Parcialidad, Saldo Anterior, Importe Pagado, Saldo Inicial. Row 1: 000167, 72441000-faa8-4cb7-a491-e6db04a2d07e, MXN, 1.000000, PPD, 4, 327,310.76, 115,206.65, 212,104.11

MUNICIPIO DE SAN FRANCISCO DE LOS ROMO, AGS.
PAGADO FINANZAS

MUNICIPIO DE SAN FRANCISCO DE LOS ROMO

2022

OPERADO OBRA INFRA ESTRUCTURA SOCIAL MUNICIPAL

```

<?xml version="1.0" encoding="UTF-8"?>
<cfdi:Comprobante LugarExpedicion="20266" TipoDeComprobante="P" Total="0" Moneda="XXX" SubTotal="0"
Certificado="MIIGDzCCA/egAwIBAgIUMDAwMDEwMDAwMDA1MDY1MzIzMTAwDQYJKoZIhvcNAQELBQAwggGEMSAwHgYDVQODDBdVVVRPQ
NoCertificado="00001000000506532310"
Sello="ebhML4LNgVB2Vi9RQxXHeKJUBR26LR6gWMWTIR2UxKtAXAnJtNsqHXTXtzOEUnJNol/xGptWfuL1JDDwa4toDqAUd71wTbZExcKUZxWbekJ
Fecha="2022-10-14T15:58:07" Folio="30" Version="3.3" xmlns:pago10="http://www.sat.gob.mx/Pagos" xsi:schemaLocation="http://www.sat.gob.mx/cfd/3
http://www.sat.gob.mx/sitio_internet/cfd/3/cfdv33.xsd http://www.sat.gob.mx/Pagos http://www.sat.gob.mx/sitio_internet/cfd/Pagos/Pagos10.xsd"
xmlns:xsi="http://www.w3.org/2001/XMLSchema-instance" xmlns:cfdi="http://www.sat.gob.mx/cfd/3">
  <cfdi:Emisor RegimenFiscal="601" Nombre="O.L. DISEÑO Y URBANIZACION SA DE CV" Rfc="ODU110201AR0"/>
  <cfdi:Receptor Nombre="MUNICIPIO DE SAN FRANCISCO DE LOS ROMO" Rfc="MSF920130TQ9" UsoCFDI="P01"/>
  - <cfdi:Conceptos>
    <cfdi:Concepto Importe="0" ValorUnitario="0" Descripcion="Pago" ClaveUnidad="ACT" Cantidad="1" ClaveProdServ="84111506"/>
  </cfdi:Conceptos>
  - <cfdi:Complemento>
    <pago10:Pagos Version="1.0">
      - <pago10:Pago CtaBeneficiario="0652246002" RfcEmisorCtaBen="BBA940707IE1" CtaOrdenante="012010001179303990"
RfcEmisorCtaOrd="BBA830831LJ2" Monto="115206.65" MonedaP="MXN" FormaDePagoP="03" FechaPago="2022-10-13T12:00:00">
        <pago10:DoctoRelacionado Folio="167" ImpSaldoInsoluto="212104.11" ImpPagado="115206.65" ImpSaldoAnt="327310.76"
NumParcialidad="4" MetodoDePagoDR="PPD" MonedaDR="MXN" IdDocumento="72441000-faa8-4cb7-a491-e6db04a2d07e"/>
      </pago10:Pago>
    </pago10:Pagos>
  </cfdi:Complemento>
  <cfdi:TimbreFiscalDigital Version="1.1" xsi:schemaLocation="http://www.sat.gob.mx/TimbreFiscalDigital
http://www.sat.gob.mx/sitio_internet/cfd/TimbreFiscalDigital/TimbreFiscalDigitalv11.xsd" xmlns:xsi="http://www.w3.org/2001/XMLSchema-
instance" xmlns:tfid="http://www.sat.gob.mx/TimbreFiscalDigital">
    SelloSAT="GKkZ07IryCu1iFpKmPCN+Pc98LaOy7rzPLyBhlo9PdZchT+BMhI9nV17bd1XWIYehBYJh72qaQE52VU5SA7WN53GDGe9jfkGvj
NoCertificadoSAT="00001000000509846663"
    SelloCFD="ebhML4LNgVB2Vi9RQxXHeKJUBR26LR6gWMWTIR2UxKtAXAnJtNsqHXTXtzOEUnJNol/xGptWfuL1JDDwa4toDqAUd71wTE
RfcProvCertif="LSO1306189R5" FechaTimbrado="2022-10-14T15:59:26" UUID="d38fe894-617f-4ab7-875a-6cfe26887d8b"/>
  </cfdi:Complemento>
</cfdi:Comprobante>

```

MUNICIPIO DE
SAN FRANCISCO DE LOS ROMO

2022

OPERADO
OBRA INFRA ESTRUCTURA
SOCIAL MUNICIPAL

Dirección de
OBRAS PÚBLICAS

Ayuntamiento de
**SAN FRANCISCO
DE LOS ROMO**
2021 ♦ 2024



DIRECCIÓN DE OBRAS PÚBLICAS DEL MUNICIPIO DE SAN
FRANCISCO DE LOS ROMO
No. Oficio: DOP/419/22
San Francisco de los Romo, Ags., 13 de octubre de 2022
Asunto: LIBERACIÓN DE PAGO

1752

C.P.MARTHA ALICIA GONZÁLEZ MARTÍNEZ
DIRECTORA DE FINANZAS Y ADMINISTRACION
PRESENTE

Por medio del presente le remito la documentación de la estimación No. 3 para que se realicen los trámites necesarios para su pago.

No. de Obra	FISMDF 016/2022	MUNICIPIO DE SAN FRANCISCO DE LOS ROMO 2022 OPERADO OBRA INFRA ESTRUCTURA SOCIAL MUNICIPAL	
Nombre de la Obra:	REHABILITACIÓN DE RED DE AGUA POTABLE EN LA CALLE ARGENTINA ENTRE LA CALLE MÉXICO Y CALLE BOLIVIA		
Programa:	FONDO DE APORTACIONES PARA LA INFRAESTRUCTURA SOCIAL MUNICIPAL Y DE LAS DEMARCACIONES TERRITORIALES DEL DISTRITO FEDERAL 2022		
Contratista:	O.L. DISEÑO Y URBANIZACION, S.A. DE C.V.		
Contrato:	FISMDF 016/2022		No Factura: 000167
Objeto del Contrato:	RED DE AGUA POTABLE EN LA CALLE ARGENTINA		
Monto del Contrato:	\$865,794.98 (OCHOCIENTOS SESENTA Y CINCO MIL SETECIENTOS NOVENTA Y CUATRO PESOS 98/100 M.N.)		
Monto a Pagar:	\$115,206.65 (CIENTO QUINCE MIL DOSCIENTOS SEIS PESOS 65/100 M.N.)		

Sin otro particular de momento, me es grato enviarle un cordial saludo agradeciendo de antemano las atenciones al presente.

ATENTAMENTE

ING. JOSÉ DE JESÚS CHÁVEZ GARCÍA
DIRECTOR DE OBRAS DEL MUNICIPIO DE SAN FRANCISCO DE LOS ROMO

C.c.p. Archivo

Av. Benito Juárez S/N, Rancho La Trinidad,
San Francisco de los Romo, Ags. Tel: (465) 967 0124 ext. 1654



Ayuntamiento de
SAN FRANCISCO DE LOS ROMO
2021 - 2024

DIRECCION DE OBRAS PÚBLICAS
CÉDULA DE SEGUIMIENTO A ESTIMACIONES DE OBRA

DATOS GENERALES

CONTRATISTA: O. L. DISEÑO Y URBANIZACION, S. A. DE C. V.
 SUPERVISOR: Carlos Armando Chavez Garcia
 OBRA: Rehabilitación de Red de Agua Potable en la Calle Argentina entre Calle Mexico y Calle Bolivia
 N° DE CONTRATO: FISMDF 016/2022
 N° DE OBRA: FISMDF 016/2022
 N° DE FACTURA: 000167
 N° DE ESTIMACION: 3 (tres)
 IMPORTE LIQUIDO: \$ 115,206.65

FORMATO DE NUMEROS GENERADORES

INGRESO	REVISIÓN	NOTA	CAPTURA EN SISTEMA	ENTREGA DE PREFACTURA
<i>[Signature]</i>	<i>[Signature]</i>	Sr. contratista regrese esta cédula con la estimación original de lo contrario no se le dara tramite	07/10/2022 SUPERVISOR	<i>[Signature]</i> 07/10/2022 SUPERVISOR
CONTRATISTA	SUPERVISOR			
22/09/2022	07/10/2022			

FORMATO DE ESTIMACION SUPERVISOR

INGRESO	REGISTRO		JEFE DE DEPARTAMENTO
<i>[Signature]</i>	07/10/2022		ARO. ALFREDO FLORES MARMOLEJO
CONTRATISTA	CONTROL DE ESTIMACIONES		RECIBIDO
22/10/2022	13/10/22		13/10/22
			AUTORIZADO

DEVOLUCION	CONTENIDO
FECHA DE DEVOLUCION: 07/10/2022	CARATULA
FECHA DE REINGRESO: 12/10/2022	RESUMEN
MOTIVO DE LA DEVOLUCION: <i>en generadores</i>	CONCEPTOS
	ESTADO DE CUENTA
	CONCENTRADO DE CONCEPTOS (FIN)
	GENERADORES Y RESUMEN
	CROQUIS
	FOTOGRAFIAS
	ANALISIS PRECIO UNITARIO
	REPORTE(S) DE LABORATORIO
	FIANZA(S) (FIN)
	NOTA DE BITACORA DE OBRA
	FINANZAS
	RECIBIDO
	AUTORIZADO
	DIRECTOR GENERAL
	ING. JOSÉ DE JESÚS CHAVEZ GARCÍA
	RECIBIDO
	AUTORIZADO

FORMATO DE PAGO

FECHA DE INICIO DE TRAMITE EN DOP-SFR	FIRMA DEL DIRECTOR	OFICIO DE LIBERACION	FECHA DE ENTREGA
22	<i>[Signature]</i>	13/10/22	13/10/22
DIA: 22	MES: 10	DIA: 13	MES: 10
ANO: 22	ANO: 22	DIA: 13	ANO: 22
			DIRECCION DE EGRESOS:

MUNICIPIO DE SAN FRANCISCO DE LOS ROMO
OPERADO
 RA INFRA ESTRUCTURA SOCIAL MUNICIPAL
 2022



PRE-FACTURA Normal

PRE-FACTURA DEL CONTRATISTA: O.L. DISEÑO Y URBANIZACION, S.A. DE C.V. (330)

A NOMBRE DE: MUNICIPIO DE SAN FRANCISCO DE LOS ROMO
RFC: MSF920130TQ9
DIRECCION: FCO ROMO JIMENEZ 102, SAN JOSE DE BUENAVISTA, SAN FRANCISCO DE LOS ROMOS,
CIUDAD: MUNICIPIO DE SAN FRANCISCO DE L ESTADO: AGUASCALIENTES

DESCRIPCION

PAGO DE LA ESTIMACION No. 3 Del 04 Sep 2022 al 18 Sep 2022
DE LA OBRA: REHABILITACION DE RED DE AGUA POTABLE EN LA CALLE ARGENTINA ENTRE LA CALLE MÉXICO Y CALLE BOLIVIA
UBICADA EN: COLONIA PANAMERICANO CABECERA MUNICIPAL EN EL MUNICIPIO DE SAN FRANCISCO DE LOS ROMO EN EL ESTADO
CON AMPARO DEL CONTRATO No.: FISMDF 016/2022
DE FECHA: 18/07/2022
BAJO LA SIGUIENTE ESTRUCTURA:

Inversion Fondo de Aportaciones para la Infraestructura Social Municipal y de las Demarcaciones territoriales del Distrito Federal 2022

Programa SC AGUA POTABLE
SubPrograma 01 REHABILITACION
Obra. FISMDF 016/2022
Localizacion COLONIA PANAMERICANO CABECERA MUNICIPAL EN EL MUNICIPIO DE SAN FRANCISCO DE LOS ROMO EN EL ESTADO DE REHABILITACION DE RED DE AGUA POTABLE EN LA CALLE ARGENTINA ENTRE LA CALLE MÉXICO Y CALLE

TOTAL DE RETENCIONES (-)	\$2,021.16
SANCION POR RETRASO (-)	\$0.00
SUBTOTAL MENOS RETENCIONES	\$115,206.65
REINTEGRO POR RETRASO(-)	\$0.00
REINTEGRO POR RETENCION	\$0.00
OTRAS SANCIONES(-)	\$0.00
TOTAL A PAGAR	\$115,206.65

CAPACITACION DE LOS TRABAJADORES DEL CONTRATISTA	\$404.23 (0.20%)
COLEGIOS DE PROFESIONISTAS SEGUN CORRESPONDA	\$202.12 (0.10%)
SECRETARIA DE LA FUNCION PUBLICA	\$0.00 (0.00%)
FISCALIZACION DEL H. CONGRESO DEL ESTADO	\$404.23 (0.20%)

INSPECCION DE VIGILANCIA PARA LA CONTRALORIA
SERVICIOS RELATIVOS A LAS CONSTRUCCIONES

Avance Físico Real %
Avance Físico Programado %
Fecha Terminación Prog.

\$2,021.16 CIENTO QUINCE MIL DOSCIENTOS SEIS PESOS 65/100 M.N.

MUNICIPIO DE
SAN FRANCISCO DE LOS ROMO
2022
OPERADO
OBRA INFRA ESTRUCTURA
SOCIAL MUNICIPAL

ESTADO DE CUENTA

Obra. FISMDF 016/2022
REHABILITACION DE RED DE AGUA POTABLE EN LA CALLE ARGENTINA ENTRE LA CALLE MÉXICO Y CALLE BOLIVIA
Localizacion COLONIA PANAMERICANO CABECERA MUNICIPAL EN EL MUNICIPIO DE SAN FRANCISCO DE LOS ROMO EN EL ESTADO DE
Fuente Financ. Fondo de Aportaciones para la Infraestructura So
Programa SC AGUA POTABLE
SubPrograma 01 REHABILITACION
Contralista O.L. DISEÑO Y URBANIZACION, S.A. DE C.V. (330)
Contrato FISMDF 016/2022 REHABILITACION DE RED DE AGUA POTABLE EN LA CALLE ARGENTINA ENTRE LA CALLE MÉXICO Y
Estimacion No. 3 Del 04 Sep 2022 al 18 Sep 2022 CALLE BOLIVIA

Total Contrato	853,632.47
Total Ampliaciones	12,162.51
Total Contratado	865,794.98
Anticipo (50 %)	426,816.24
Estimado Anterior	520,579.41
Esta Estimacion	117,227.81
Total Estimado	637,807.22
Total por Estimar	227,987.76

No. Estimac.	Periodo	Importe Estimacion	Amortizacion de Anticipo(-)	IVA (+)	Carga a la Obra	DEDUCCIONES (-)		CMIC(0)	Cabo Prof.(0)	Municipal	ISBuOtra(0)	Retencion (-)	Reintegro (+)	Sanciones (-)	Importe a Pagar
						SFE(0.5)	Comp. Edo.(0.2)								
Anticipo															
			367,945.03	58,871.21	426,816.24										426,816.24
1	Del 05 Ago 2022 al 19 Ago	141,838.69	70,919.35	297,025.68	11,347.09	82,266.43	283.68	141.84	0.00	283.68	709.19	0.00	0.00	0.00	80,848.04
2	Del 20 Ago 2022 al 03 Sep	19,821.97	9,910.99	287,114.69	1,585.76	11,496.74	39.64	19.82	0.00	39.64	99.11	0.00	0.00	0.00	11,298.53
3	Del 04 Sep 2022 al 18 Sep	202,116.92	101,058.46	186,056.23	16,169.35	117,227.81	404.23	202.12	0.00	404.23	1,010.58	0.00	0.00	0.00	115,206.65
TOTALES		363,777.58	181,888.80	87,973.41	637,807.22	727.55	363.78	727.55	1,818.88	0.00	0.00	0.00	0.00	0.00	634,169.46

MUNICIPIO DE SAN FRANCISCO DE LOS ROMO
 2022
OPERADO
OBRA INFRA ESTRUCTURA SOCIAL MUNICIPAL



RESUMEN DE ESTIMACION

Total Contrato	\$863,632.47
Total Ampliaciones	\$12,162.51
Total Contratado	\$865,794.98
Anticipo (50 y%)	\$426,816.24
Estimado Anterior	\$520,579.41
Esta Estimacion	\$117,227.81
Total Estimado	\$637,807.22
Saldo por Estimar	\$227,987.76

Obra. FISMDF 016/2022
 REHABILITACIÓN DE RED DE AGUA POTABLE EN LA CALLE ARGENTINA ENTRE LA CALLE MÉXICO Y CALLE BOLIVIA

Localizacion COLONIA PANAMERICANO CABECERA MUNICIPAL EN EL MUNICIPIO DE SAN FRANCISCO DE LOS ROMO EN EL ESTADO DE

Fuente Financ. Fondo de Aportaciones para la Infraestructura Social Municipal y de las Demarcaciones territoriales del Distrito Federal.

Programa SC AGUA POTABLE

SubPrograma 01 REHABILITACION

Supervisor CARLOS ARMANDO CHÁVEZ GARCÍA (CAGC9207139Q5)

Contratista O.L. DISEÑO Y URBANIZACION, S.A. DE C.V. (330)

Contrato FISMDF 016/2022 REHABILITACIÓN DE RED DE AGUA POTABLE EN LA CALLE ARGENTINA ENTRE LA CALLE MÉXICO Y CALLE BOLIVIA

Estimacion No. 3

Recibí de MUNICIPIO DE SAN FRANCISCO DE LOS ROMO la Cantidad de: \$117,227.81 CIENTO DIECISIETE MIL DOSCIENTOS VEINTISIETE PESOS 81/100 M.N.

GRUPO PARTIDA

- * REHABILITACIÓN DE RED DE AGUA POTABLE EN LA CALLE ARGENTINA ENTRE LA CALLE MÉXICO Y CALLE BOLIVIA
- TOMAS DOMICILIARIAS
- RED DE AGUA POTABLE
- GUARNICIONES, BANQUETAS Y PAVIMENTO

Fecha Terminación Prog.

SUMA	\$202,116.92
AJUSTE DE COSTOS (+)	\$0.00
AMORTIZACION DE ANTICIPO (-)	\$101,058.46
SUBTOTAL	\$101,058.46
IVA (+)	\$16,169.35
SUBTOTAL CON IVA	\$117,227.81

MUNICIPIO DE SAN FRANCISCO DE LOS ROMO
 2022
OPERADO
OBRA INFRA ESTRUCTURA SOCIAL MUNICIPAL

O.L. DISEÑO Y URBANIZACION, S.A. DE C.V. (ODU110201AR0)

INGENIERO CARLOS ARMANDO CHÁVEZ GARCÍA
 (CAGC9207139Q5)
 SUPERVISOR

Contratista

CONCEPTOS DE ESTIMACION

Normal

Obra: FISMDF 016/2022 REHABILITACIÓN DE RED DE AGUA POTABLE EN LA CALLE ARGENTINA ENTRE LA CALLE MÉXICO Y CALLE BOLIVIA

Localización: COLONIA PANAMERICANO CABECERA MUNICIPAL EN EL MUNICIPIO DE SAN FRANCISCO DE LOS ROMO EN EL ESTADO DE

Fuente Financ.: Fondo de Aportaciones para la Infraestructura Social Municipal y de las Demarcaciones territoriales del Distrito Federal.

Programa: SC AGUA POTABLE

SubPrograma: 01 REHABILITACION

Supervisor: CARLOS ARMANDO CHÁVEZ GARCÍA (CAGC9207139Q5)

Contratista: O.L. DISEÑO Y URBANIZACION, S.A. DE C.V. (330)

Contrato: FISMDF 016/2022 REHABILITACIÓN DE RED DE AGUA POTABLE EN LA CALLE ARGENTINA ENTRE LA CALLE MÉXICO Y CALLE BOLIVIA

Estimación No.: 3 Del 04 Sep 2022 al 18 Sep 2022

Recibi de: MUNICIPIO DE SAN FRANCISCO DE LOS ROMO la Cantidad de: \$117,227.81 CIENTO DIECISIETE MIL DOSCIENTOS VEINTISIETE PESOS 81/100 M.M.

No.	Concepto	Unid. Med.	Volumen			Precio Contratado	Importe		
			Contratado	Acumulado	Anterior			Actual	Excedente
GRUPO: REHABILITACIÓN DE RED DE AGUA POTABLE EN LA CALLE ARGENTINA ENTRE LA CALLE MÉXICO Y CALLE BOLIVIA COLONIA PANAMERICANO CABECERA MUNICIPAL EN EL MUNICIPIO									
PARTIDA: RED DE AGUA POTABLE									
1	SONDEO PARA LOCALIZACIÓN DE REDES HIDRÁULICAS, SANITARIAS, TELEFÓNICAS Y/O ELÉCTRICAS EXISTENTES. INCLUYE: MANO DE OBRA, HERRAMIENTA Y EQUIPO, TRABAJO TERMINADO.	SONDE	2.00	8.00	5.00	3.00	6.00	\$581.32	\$1,743.96
8	PLANTILLA CON ARENA CON UN ESPESOR DE 10 CM. INCLUYE: ACOMODADO Y COMPACTADO ASÍ COMO ACARREO LIBRE A UNA DISTANCIA DE 20 M, FOJADO LA CONCHA PARA ASENTAMIENTO DE CAMPANA.	M3	25.56	12.95	7.50	5.45		\$688.16	\$3,750.47
9	RELLENO DE TEPETATE COMPACTADO AL 90% DE SU PVSIM CON BAILARINA EN CAPAS DE HASTA 20 cm. DE ESPESOR. INCLUYE: SUMINISTRO DE TEPETATE, AGUA LE NECESARIA, MEDIDO COMPACTO, SELECCIÓN DEL MATERIAL, TENIDO, PAPEADO DE MATERIAL, ACARREOS DENTRO DE LA OBRA, LIMPIEZAS.	M3	169.03	68.68	39.75	28.93		\$372.72	\$10,782.79
10	RELLENO DE TEPETATE COMPACTADO AL 95% DE SU PVSIM CON BAILARINA EN CAPAS DE HASTA 20 cm. DE ESPESOR. INCLUYE: SUMINISTRO DE TEPETATE, AGUA LE NECESARIA, MEDIDO COMPACTO, SELECCIÓN DEL MATERIAL, TENIDO, PAPEADO DE MATERIAL, ACARREOS DENTRO DE LA OBRA, LIMPIEZAS.	M3	48.77	25.91	15.00	10.91		\$378.67	\$4,131.79
11	SUMINISTRO E INSTALACIÓN DE RED HIDRÁULICA DE PVC RD-28 DE 3" DE DIÁMETRO. INCLUYE: PRUEBA HIDROSTÁTICA, TUBERÍA RD-28 DE 3", EMPAQUES, LUBRICANTES, MANO DE OBRA, CORTES, DESPERDICIOS, MANO DE OBRA, EQUIPO DE SEGURIDAD Y TODO LO NECESARIO PARA SU CORRECTA EJECUCIÓN.	m	365.15	258.16	149.36	108.80		\$204.22	\$22,219.14
Total Partida								\$42,627.65	

PARTIDA: TOMAS DOMICILIARIAS

19	RELLENO DE TEPETATE COMPACTADO AL 90% DE SU PVSIM CON BAILARINA EN CAPAS DE HASTA 20 cm. DE ESPESOR. INCLUYE: SUMINISTRO DE TEPETATE, AGUA LE NECESARIA, MEDIDO COMPACTO, SELECCIÓN DEL MATERIAL, TENIDO, PAPEADO DE MATERIAL, ACARREOS DENTRO DE LA OBRA, LIMPIEZAS.	M3	65.68	22.73	14.07	8.66		\$372.72	\$3,227.76
20	RELLENO DE TEPETATE COMPACTADO AL 95% DE SU PVSIM CON BAILARINA EN CAPAS DE HASTA 20 cm. DE ESPESOR. INCLUYE: SUMINISTRO DE TEPETATE, AGUA LE NECESARIA, MEDIDO COMPACTO, SELECCIÓN DEL MATERIAL, TENIDO, PAPEADO DE MATERIAL, ACARREOS DENTRO DE LA OBRA, LIMPIEZAS.	M3	25.40	16.53	10.52	6.01		\$378.67	\$2,275.81

OPERADO
OBRA INFRA ESTRUCTURA SOCIAL MUNICIPAL

MUNICIPIO DE SAN FRANCISCO DE LOS ROMO

O.L. DISEÑO Y URBANIZACION, S.A. DE C.V. (ODU110201AR0)
 CONTRATISTA

INGENIERO CARLOS ARMANDO CHÁVEZ GARCÍA
 (CAGC9207139Q5)
 SUPERVISOR

No.	Concepto	Unid. Med.	Volumen			Importe
			Contratado	Acumulado	Anterior	
22	CONSTRUCCION DE TOMA DOMICILIARIA A BASE DE TUBO KITEC DE 12" AZUL INCLUYE: ENCAMISADO CON POLIDUCTO ELECTRICO DE 1 1/2", PRUEBAS, SUMINISTROS, LOCALIZACION CON VARILLA EN PREDIO, ACARREOS LOCALES, MANO DE OBRA, TRABAJO TERMINADO.	m	214.46	201.44	129.60	\$8,448.38
					71.84	\$117.60
Total Partida						\$13,951.95
23	PARTIDA: GUARNICIONES, BANQUETAS Y PAVIMENTO PAVIMENTO HIDRAULICO A BASE DE CONCRETO PREMEZCLADO MR-38 KG/CM2, T.M.A. 1 1/2" RR 7 DIAS, GRAVA TRITURADA, REVENIMIENTO DE 10 +- 2 CMS, FRAGUADO NORMAL, DE 16 CMS. DE ESPESOR, INC: CIMBRADO, COLADO, VIBRADO, DESCIMBRADO, REGLEADO, ACABADO RAYADO CON CEPILLO DE CERDAS DE ALUMINIO, CON DOBLADOR, CORTE CON DISCO, CALAFATEO CON BACK ROAD (GOLA DE RATA), SELLADOR ELASTOMERICO, JUNTAS CONSTRUCTIVAS CON CELOTEX DE 1/2", CURADO CON MEMBRANA QUIMICA BASE AGUA, Y TODO LO NECESARIO PARA SU CORRECTA COLOCACION, DE ACUERDO A PROYECTO.	M2	535.70	223.27	0.00	\$137,730.80
25	LIMPIEZA FINAL. INCLUYE: BARRIDO CON AGUA, MATERIALES, EQUIPO, RETIRO DE MATERIAL FUERA DE LA OBRA, MANO DE OBRA, TRABAJO TERMINADO.	M2	356.89	552.87	0.00	\$7,806.52
Total Partida						\$145,537.32
Total Grupo						\$202,116.92
Total Presupuestado						\$202,116.92
Ajuste de Costos						\$0.00
Total						\$202,116.92

MUNICIPIO DE
SAN FRANCISCO DE LOS ROMO
2022
OPERADO
OBRA INFRA ESTRUCTURA
SOCIAL MUNICIPAL

O.L. DISEÑO Y URBANIZACIÓN S.A. DE C.V. (ODU110201AR0)

CONTRATISTA

INGENIERO CARLOS ARMANDO CHÁVEZ GARCÍA
(CFC9207139Q5)
SUPERVISOR



07/10/2022

FECHA 22 DE SEPTIEMBRE DE 2022

NOMBRE DE LA OBRA : FISMDF 016/2022 – REHABILITACIÓN DE RED DE AGUA POTABLE EN LA CALLE ARGENTINA ENTRE LA CALLE MÉXICO Y CALLE BOLIVIA COLONIA

No. DE CONTRATO: FISMDF 016/2022 no. Obra FISMDF 016/2022

IMPORTE DE CONTRATO : \$853,632.47 (OCHOCIENTOS CINCUENTA Y TRES MIL SEISCIENTOS TREINTA Y DOS PESOS 47/100 M.N.)

FECHA DE INICIO REAL : 05 DE AGOSTO DE 2022

FECHA DE INICIO VIGENTE (REPROGRAMACION SEGÚN ANTICIP) 05 DE AGOSTO DE 2022 TERMINO PLAZO 03 DE OCTUBRE DE 2022

PLAZO DEL CONTRATO : 60 (SESENTA DIAS)

FECHA DE TERMINO VIGEN 03 DE OCTUBRE DE 2022 FECHA DE TERMINO REAL : 03 DE OCTUBRE DE 2022

Nº. DE ESTIMACION : 3

PERIODO DEL : 04 DE SEPTIEMBRE DE 2022 AL 18 DE SEPTIEMBRE DE 2022

AVANCE FISICO _____

AVANCE FINANCIERO _____

No.	DESCRIPCION	UNIDAD	VOLUMEN					FU.	IMPORTE
			CONTRATADO	ACUMULADO	ANTERIOR	EJECUTADO	EXCECENTE		
1	SONDEO PARA LOCALIZACIÓN DE REDES HIDRÁ	SONDE	2.00	8.00	5.00	3.00	6.00	\$ 581.32	\$ 1,743.96
8	PLANTILLA CON ARENA CON UN ESPESOR DE 10	M3	25.56	12.95	7.50	5.45		\$ 688.16	\$ 3,750.47
9	RELLENO DE TEPETATE COMPACTADO AL 90% D	M3	169.03	68.68	39.75	28.93		\$ 372.72	\$ 10,782.79
10	RELLENO DE TEPETATE COMPACTADO AL 95% D	M3	48.77	25.91	15.00	10.91		\$ 378.67	\$ 4,131.29
11	SUMINISTRO E INSTALACIÓN DE RED HIDRÁULICA	m	365.15	258.16	149.36	108.80		\$ 204.22	\$ 22,219.14
19	RELLENO DE TEPETATE COMPACTADO AL 90% D	M3	65.68	22.73	14.07	8.66		\$ 372.72	\$ 3,227.76
20	RELLENO DE TEPETATE COMPACTADO AL 95% D	M3	25.40	16.53	10.52	6.01		\$ 378.67	\$ 2,275.81
22	CONSTRUCCION DE TOMA DOMICILIARIA A BAS	m	214.46	201.44	129.60	71.84		\$ 117.60	\$ 8,448.38
23	PAVIMENTO HIDRÁULICO A BASE DE CONCRET	M2	535.70	223.27	0.00	223.27		\$ 616.88	\$ 137,730.80
25	LIMPIEZA FINAL , INCLUYE: BARRIDO CON AGUA	M2	356.89	552.87	0.00	552.87	195.98	\$ 14.12	\$ 7,806.52

SUB-TOTAL \$ 202,116.92
16 % IVA \$ 32,338.71
TOTAL \$ 234,455.63

O.L. DISEÑO Y URBANIZACION, S.A. DE C.V

I.C. CARLOS ARMANDO CHAVEZ GARCIA
Residente

ALF. ALFREDO FLORES MARMOLEJO
Jefe Departamento de Supervisión

Dirección de Obras Públicas del Municipio de San Francisco de los Romo

Dirección de Obras Públicas del Municipio de San Francisco de los Romo

**MUNICIPIO DE
SAN FRANCISCO DE LOS ROMO**

2022

**OPERADO
OBRA INFRA ESTRUCTURA
SOCIAL MUNICIPAL**



NUMEROS GENERADORES

NO. DE OBRA: FISMDF 016/2022
 NO. DE CONTRATO: FISMDF 016/2022
 DESCRIPCIÓN: FISMDF 016/2022 - REHABILITACIÓN DE RED DE AGUA POTABLE EN LA CALLE ARGENTINA
 UBICACIÓN: ENTRE LA CALLE MÉXICO Y CALLE BOLIVIA COLONIA PANAMERICANO CABECERA MUNICIPAL EN EL MUN

ESTIMACION NO. 3

CROQUIS

1 SONDEO PARA LOCALIZACIÓN DE REDES HIDRÁULICAS, SANITARIAS, TELEFÓNICAS Y/O ELÉCTRICAS EXISTENTES. INCLUYE: MANO DE OBRA, HERRAMIENTA Y EQUIPO, TRABAJO TERMINADO.

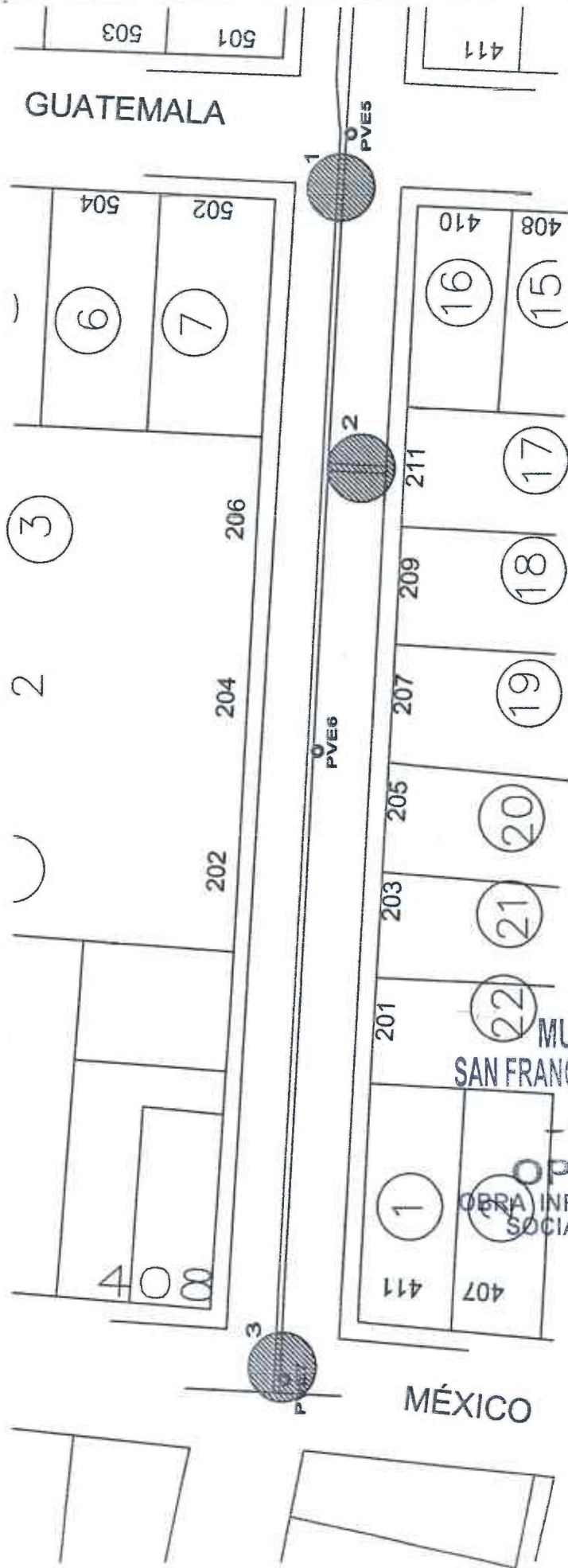

MUNICIPIO DE
 SAN FRANCISCO DE LOS ROMO
 2022
 OPERADO
 OBRA INFRA ESTRUCTURA
 SOCIAL MUNICIPAL

OBSERVACIONES:

O.L. DISEÑOS Y URBANIZACIÓN, S.A. DE C.V.

RESIDENTE DE SUPERVISION
 Ing. Carlos Arminda Chavez Garcia
 Dir. Obras Publicas



NUMEROS GENERADORES

diseño y urbanización

NO. DE OBRA: FISMDF 016/2022

NO. DE CONTRATO: FISMDF 016/2022

DESCRIPCIÓN: FISMDF 016/2022 - REHABILITACIÓN DE RED DE AGUA POTABLE EN LA CALLE ARGENTINA

UBICACIÓN: ENTRE LA CALLE MÉXICO Y CALLE BOLIVIA COLONIA PANAMERICANO CABECERA MUNICIPAL EN EL MUN

ESTIMACION NO. 3

FOTOGRAFÍAS

SONDEO PARA LOCALIZACIÓN DE REDES HIDRÁULICAS, SANITARIAS, TELEFÓNICAS Y/O ELÉCTRICAS EXISTENTES. INCLUYE: MANO DE OBRA, HERRAMIENTA Y EQUIPO, TRABAJO TERMINADO.

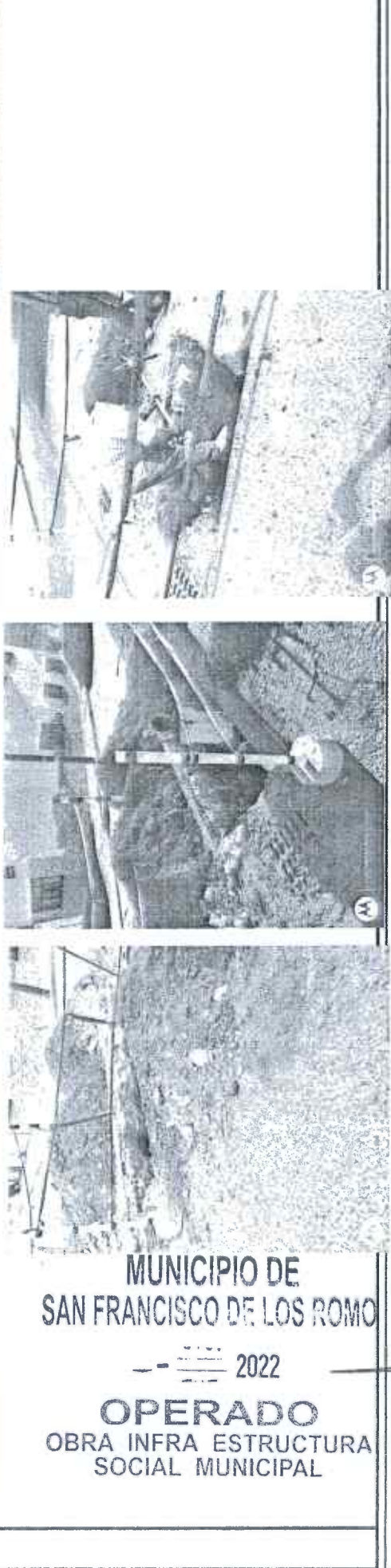

MUNICIPIO DE
SAN FRANCISCO DE LOS ROMO

2022

OPERADO
OBRA INFRA ESTRUCTURA
SOCIAL MUNICIPAL

OBSERVACIONES :

RESIDENTE DE OBRA
O.L. DISEÑO Y URBANIZACIÓN, S.A. DE C.V.

RESIDENTE DE SUPERVISIÓN
Ing. Carlos Armando Chávez García
Dir. Obras Publicas



NUMEROS GENERADORES

NO. DE OBRA: FISMDF 016/2022
 NO. DE CONTRATO: FISMDF 016/2022
 DESCRIPCIÓN: FISMDF 016/2022 - REHABILITACIÓN DE RED DE AGUA POTABLE EN LA CALLE ARGENTINA
 UBICACIÓN: ENTRE LA CALLE MÉXICO Y CALLE BOLIVIA COLONIA PANAMERICANO CABECERA MUNICIPAL EN EL MUN

E S T I M A C I O N N O. 3

No.	CONCEPTO	UNIDAD	LOCALIZACIÓN		LARGO	ANCHO	ALTO	PLAS	RESULTADO	TOTAL	CROQUIS	FOTOGRAFIA
			EJE	TRAMO								
8	PLANTILLA CON ARENA CON UN ESPESOR DE 10 CM. INCLUYE: ACOMODADO Y COMPACTADO ASÍ COMO ACARREO LIBRE A UNA DISTANCIA DE 20 M. FOJADO LA CONCHA PARA ASENTAMIENTO DE CAMPANA.	M3	CALLE URUGUAY A CALLE GUATEMALA	1-2	106.96	0.51	0.10	1.00	5.45	5.45		ANEXO
										TOTAL	5.45	VOLUMEN ESTIMADO

OBSERVACIONES:

MUNICIPIO DE
 SAN FRANCISCO DE LOS ROMO
 2022
OPERADO
 OBRA INFRA ESTRUCTURA
 SOCIAL MUNICIPAL

O.L. DISEÑO Y URBANIZACIÓN, S.A. DE C.V.

RESIDENTE DE SUPERVISIÓN
 Ing. Carlos Armando Chávez García
 Dir. Obras Públicas



NUMEROS GENERADORES

NO. DE OBRA: FISMDF 016/2022
 NO. DE CONTRATO: FISMDF 016/2022
 DESCRIPCIÓN: FISMDF 016/2022 - REHABILITACIÓN DE RED DE AGUA POTABLE EN LA CALLE ARGENTINA
 UBICACIÓN: ENTRE LA CALLE MÉXICO Y CALLE BOLIVIA COLONIA PANAMERICANO CABECERA MUNICIPAL EN EL MUN

ESTIMACION NO. 03

CECOQUIS

8 PLANTILLA CON ARENA CON UN ESPESOR DE 10 CM. INCLUIDO ACOMODADO COMPACTADO ASÍ COMO ACARREO LIBRE A UNA DISTANCIA DE 20 M. FOJADO LA CONCHA PARA ASENTAMIENTO DE CAMPANA.

MUNICIPIO DE FRANCISCO DE LOS ROMO
 OPERADO 2022
 INFRA ESTRUCTURA SOCIAL MUNICIPAL

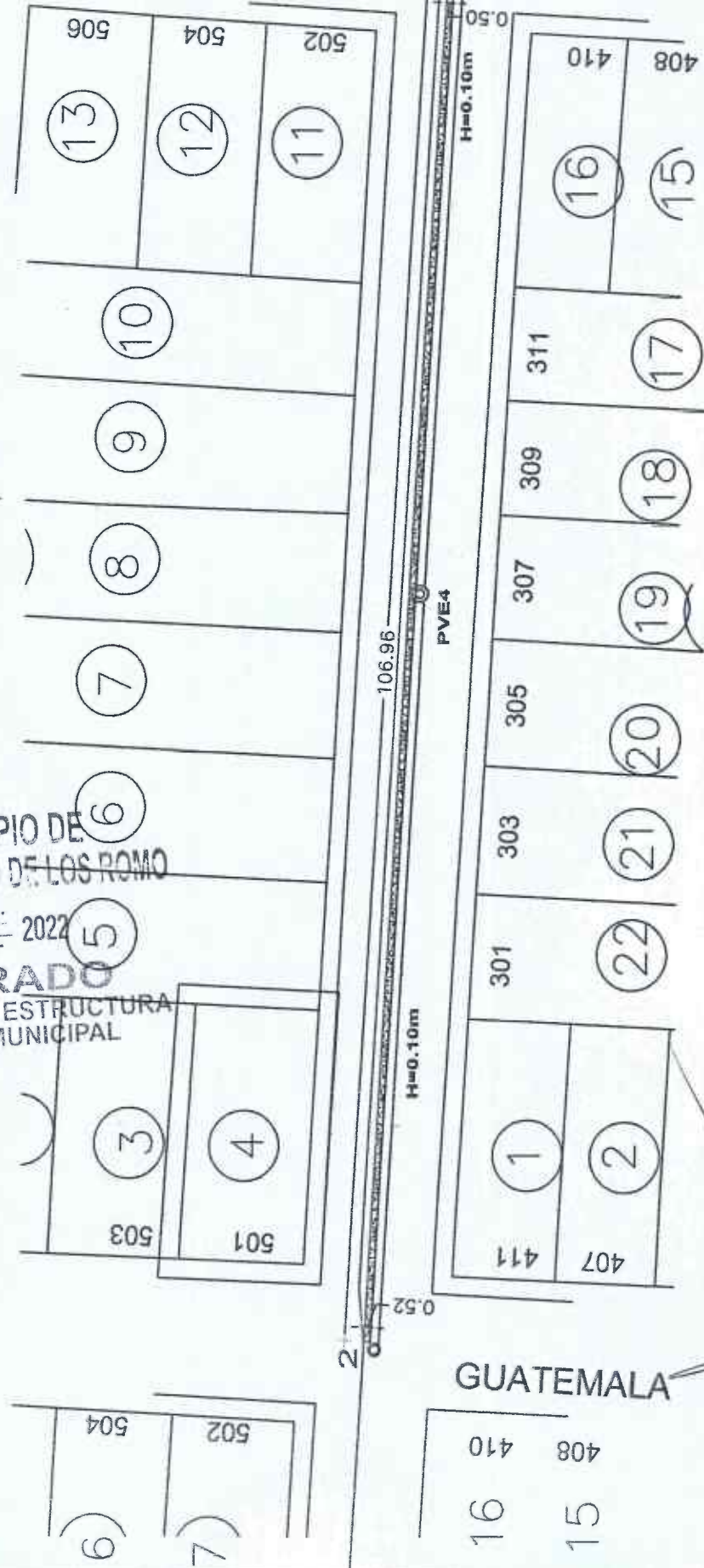

OBSERVACIONES:



NUMEROS GENERALIZADOS

NO. DE OBRA: FISMDF 016/2022

NO. DE CONTRATO: FISMDF 016/2022

DESCRIPCIÓN: FISMDF 016/2022 - REHABILITACIÓN DE RED DE AGUA POTABLE EN LA CALLE ARGENTINA

UBICACIÓN: ENTRE LA CALLE MÉXICO Y CALLE BOLIVIA COLONIA PANAMERICANO CABECERA MUNICIPAL EN EL MUN

E S T I M A C I O N N O. 3

FOTOGRAFÍAS

6 PLANTILLA CON ARENA CON UN ESPESOR DE 10 CM. INCLUYE: ACOMODADO Y COMPACTADO ASÍ COMO ACARREO LIBRE A UNA DISTANCIA DE 20 M. FOJADO LA CONCHA PARA ASENTAMIENTO DE CAMPANA.

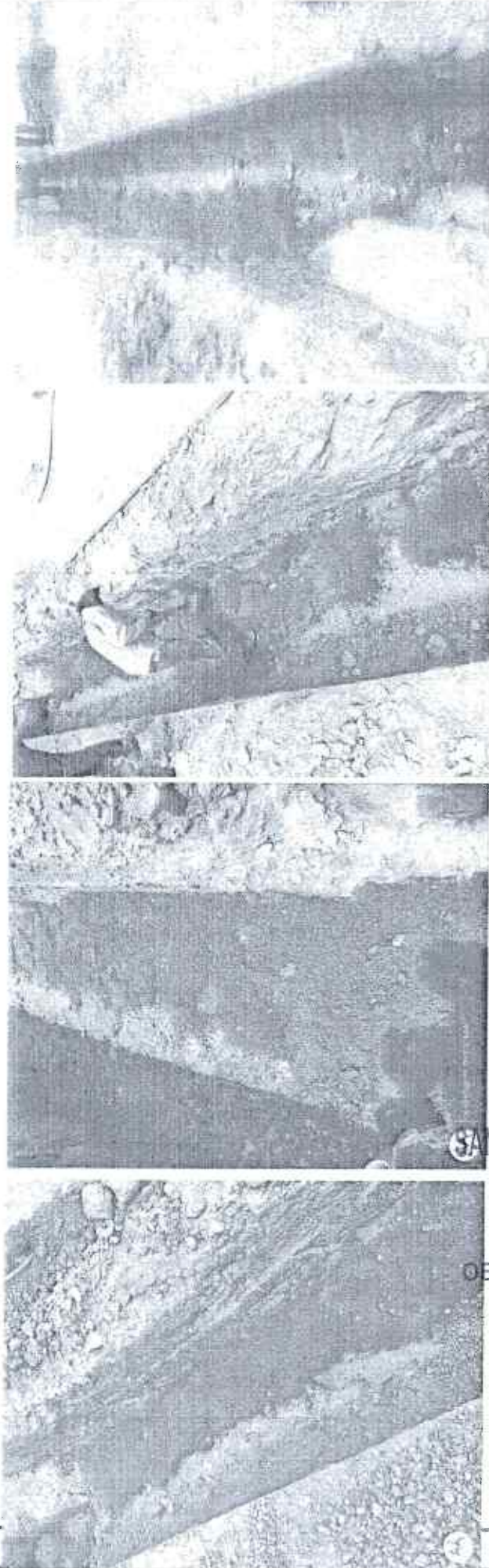

MUNICIPIO DE
SAN FRANCISCO DE LOS ROMO

2022

OPERADO
OBRA INFRA ESTRUCTURA
SOCIAL MUNICIPAL

OBSERVACIONES :

O.L. DISEÑO Y URBANIZACIÓN, S.A. DE C.V.

RESIDENTE DE SUPERVISION
Ing. Carlos Armando Chaves Garcia



NUMEROS GENERADORES

NO. DE OBRA: FISIMDF 016/2022
 NO. DE CONTRATO: FISIMDF 016/2022
 DESCRIPCIÓN: FISIMDF 016/2022 - REHABILITACIÓN DE RED DE AGUA POTABLE EN LA CALLE ARGENTINA
 UBICACIÓN: ENTRE LA CALLE MÉXICO Y CALLE BOLIVIA COLONIA PANAMERICANO CABECERA MUNICIPAL EN EL MUN

ESTIMACION NO. 3

CROQUIS

RELLENO DE TEPETATE COMPACTADO AL 90% DE SU PVSM CON BAILARINA EN CAPAS DE HASTA 20 cm. DE ESPESOR. INCLUYE: SUMINISTRO DE TEPETATE, AGUA LE NECESARIA, MEDIDO COMPACTO, SELECCIÓN DEL MATERIAL, TENIDO, PAPEADO DE MATERIAL, ACARREOS DENTRO DE LA OBRA, LIMPIEZAS.

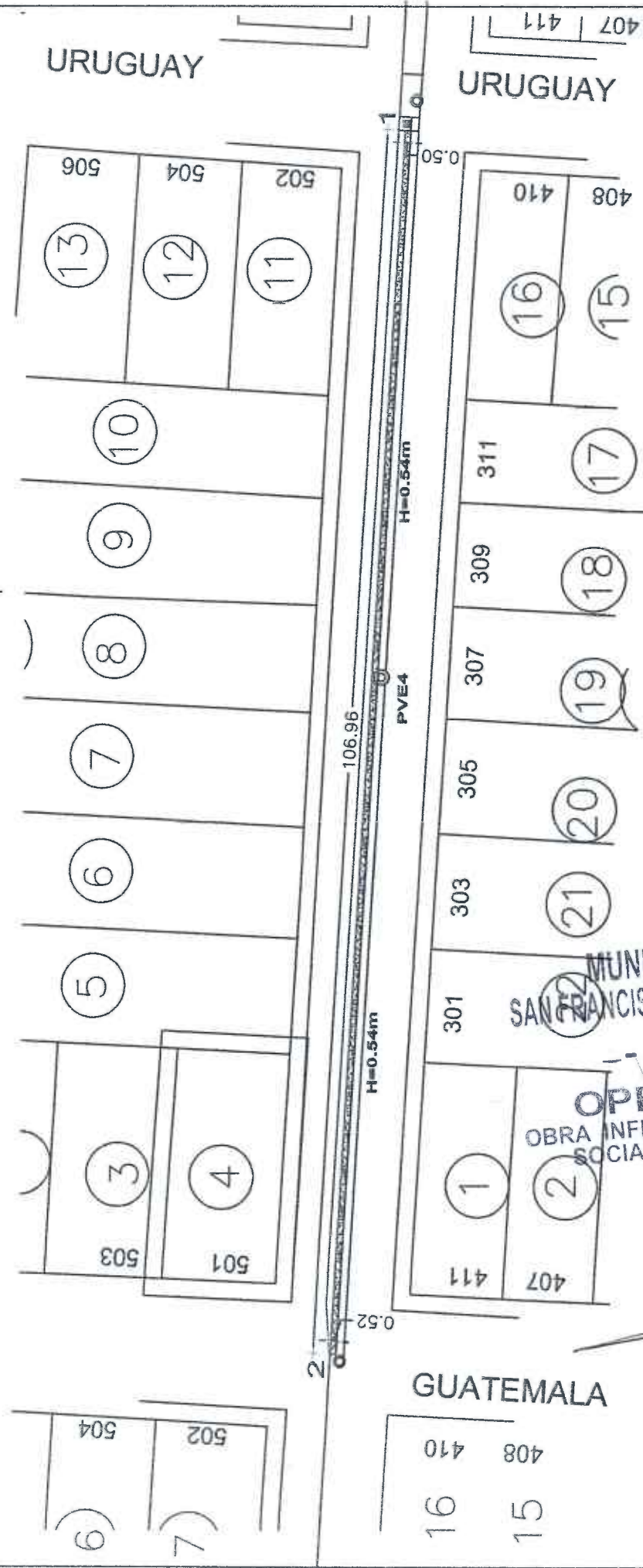

MUNICIPIO DE
 SAN FRANCISCO DE LOS ROMO
 2022
 OPERADO
 OBRA INFRA ESTRUCTURA
 SOCIAL MUNICIPAL

OBSERVACIONES:

RESIDENTE DE OBRA
 O.L. DISEÑO Y ORGANIZACIÓN, S.A. DE C.V.

RESIDENTE DE SUPERVISIÓN
 Ing. Carlos Armando Cifuentes Garcia
 Dir. Obras Publicas



NUMEROS GENERADORES

NO. DE OBRA: FISMDF 016/2022
 NO. DE CONTRATO: FISMDF 016/2022
 DESCRIPCIÓN: FISMDF 016/2022 – REHABILITACIÓN DE RED DE AGUA POTABLE EN LA CALLE ARGENTINA ENTRE LA CALLE MÉXICO Y CALLE BOLIVIA COLONIA PANAMERICANO CABECERA MUNICIPAL EN EL MUNI

ESTIMACION NO. 03

CROQUIS

7 RELLENO DE TEPETATE COMPACTADO AL 90% DE SU PVSM CON BAILARINA EN CAPAS DE HASTA 20 cm. DE ESPESOR. INCLUYE: SUMINISTRO DE TEPETATE, AGUA LE NECESARIA, MEDIDO COMPACTO, SELECCIÓN DEL MATERIAL, TENIDO, PAPEADO DE MATERIAL, ACARREOS DENTRO DE LA OBRA, LIMPIEZAS.

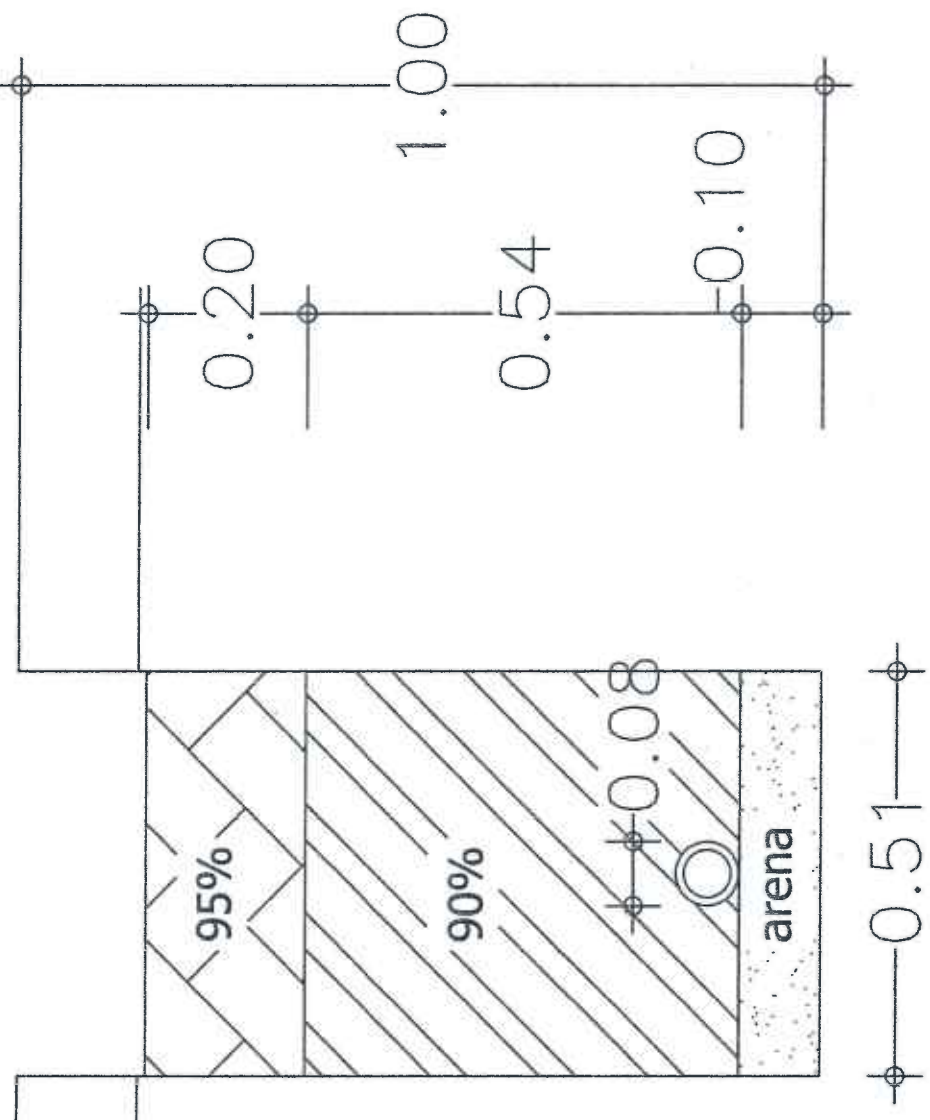

MUNICIPIO DE
 SAN FRANCISCO DE LOS ROMO
 2022
OPERADO
 OBRA INFRA ESTRUCTURA
 SOCIAL MUNICIPAL

OBSERVACIONES:

O.L. DISEÑO Y URBANIZACIÓN, S.A. DE C.V.
 RESIDENTE DE OBRA

RESIDENTE DE SUPERVISION
 Ing. Carlos Armando Chavez Garcia
 Dir. Obras Publicas



NUMEROS GENERADORES

NO. DE OBRA: FISIMDF 016/2022

NO. DE CONTRATO: FISIMDF 016/2022

DESCRIPCIÓN: FISIMDF 016/2022 - REHABILITACIÓN DE RED DE AGUA POTABLE EN LA CALLE ARGENTINA

UBICACIÓN: ENTRE LA CALLE MÉXICO Y CALLE BOLIVIA COLONIA PANAMERICANO CABECERA MUNICIPAL EN EL MUN

E S T I M A C I O N N O. 3

FOTOGRAFÍAS

RELLENO DE TEPETATE COMPACTADO AL 90% DE SU PVSM CON BAILARINA EN CAPAS DE HASTA 20 cm. DE ESPESOR. INCLUYE: SUMINISTRO DE TEPETATE, AGUA LE NECESARIA, MEDIDO COMPACTO, SELECCIÓN DEL MATERIAL, TENIDO, PAPEADO DE MATERIAL, ACARREOS DENTRO DE LA OBRA, LIMPIEZAS.

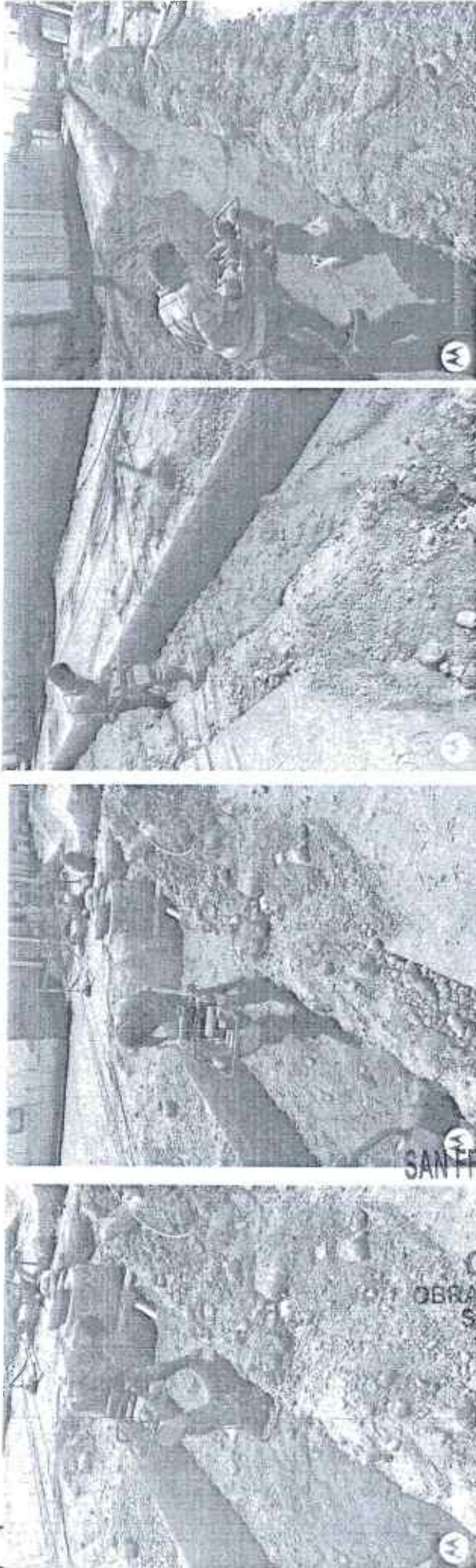

MUNICIPIO DE SAN FRANCISCO DE LOS ROMO

2022

OPERADO
OBRA INFRA ESTRUCTURA SOCIAL MUNICIPAL

OBSERVACIONES:

O.L. DISEÑO Y URBANIZACIÓN, S.A. DE C.V.

RESIDENTE DE SUPERVISION

Ing. Carlos Armando Chavez Galindo

Dir. Obras Publicas



NUMEROS GENERADORES

NO. DE OBRA: FISMDF 016/2022
 NO. DE CONTRATO: FISMDF 016/2022
 DESCRIPCIÓN: FISMDF 016/2022 - REHABILITACIÓN DE RED DE AGUA POTABLE EN LA CALLE ARGENTINA
 UBICACIÓN: ENTRE LA CALLE MÉXICO Y CALLE BOLIVIA COLONIA PANAMERICANO CABECERA MUNICIPAL EN EL MUN

ESTIMACION NO. 03

CROQUIS

10 RELLENO DE TEPETATE COMPACTADO AL 95% DE SU PVM CON BAILARINA EN CAPAS DE HASTA 20 cm. DE ESPESOR. INCLUYE: SUMINISTRO DE TEPETATE, AGUA LE NECESARIA, MEDIDO COMPACTO, SELECCIÓN DEL MATERIAL, TENIDO, PAPEADO DE MATERIAL, ACARREOS DENTRO DE LA OBRA, LIMPIEZAS.

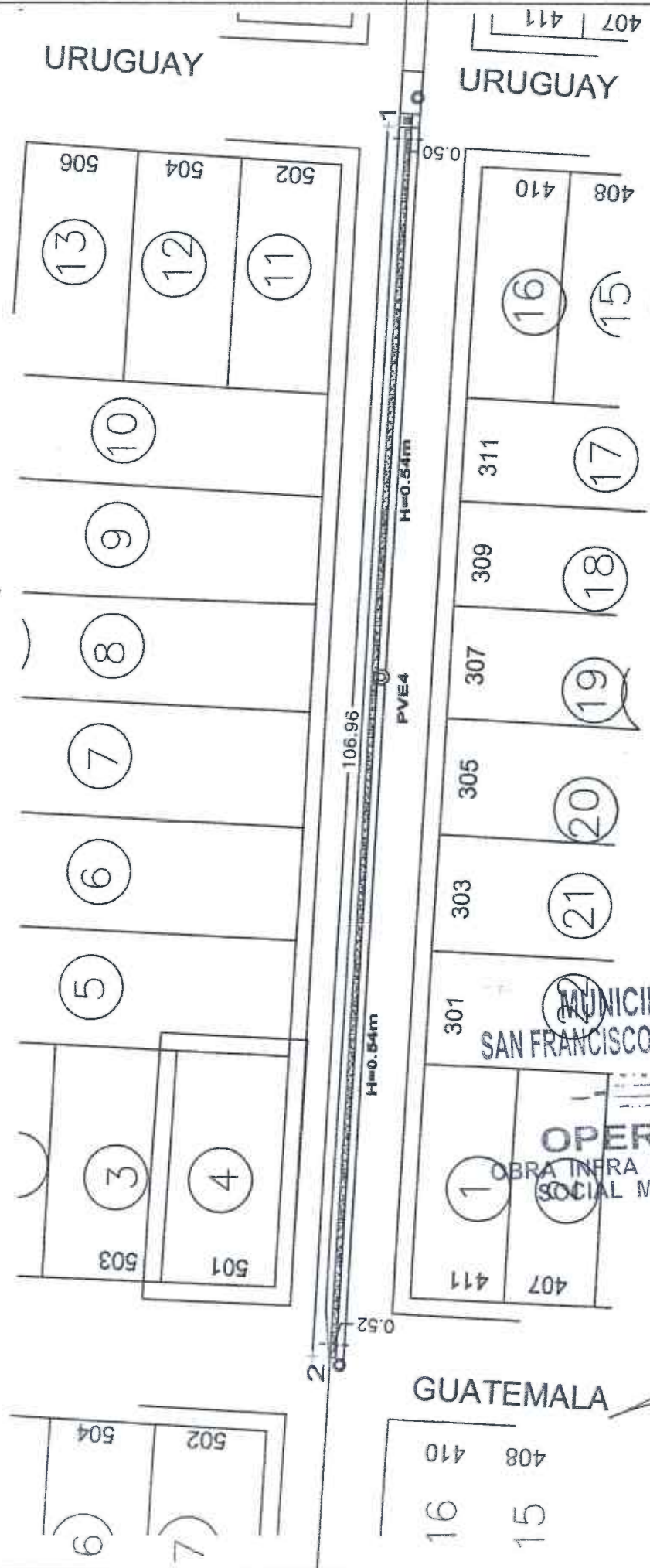

MUNICIPIO DE
 SAN FRANCISCO DE LOS ROMO
 2022
 OPERADO
 OBRA INFRA ESTRUCTURA
 SOCIAL MUNICIPAL

OBSERVACIONES:

O.L. DISEÑO Y URBANIZACIÓN, S.A. DE C.V.
 RESIDENTE DE OBRA

RESIDENTE DE SUPERVISION
 Ing. Carlos Armando Chavez Garcia
 Dir. Obras Publicas



NUMEROS GENERADORES

NO. DE OBRA: FISMDF 016/2022
 NO. DE CONTRATO: FISMDF 016/2022
 DESCRIPCIÓN: FISMDF 016/2022 - REHABILITACIÓN DE RED DE AGUA POTABLE EN LA CALLE ARGENTINA
 UBICACIÓN: ENTRE LA CALLE MÉXICO Y CALLE BOLIVIA COLONIA PANAMERICANO CABECERA MUNICIPAL EN EL MUN

ESTIMACION NO. 03

CROQUIS

10 RELLENO DE TEPETATE COMPACTADO AL 95% DE SU PVSM CON BAILARINA EN CAPAS DE HASTA 20 cm. DE ESPESOR. INCLUYE: SUMINISTRO DE TEPETATE, AGUA LE NECESARIA, MEDIDO COMPACTO, SELECCIÓN DEL MATERIAL, TENIDO, PAPEADO DE MATERIAL, ACARREOS DENTRO DE LA OBRA, LIMPIEZAS.

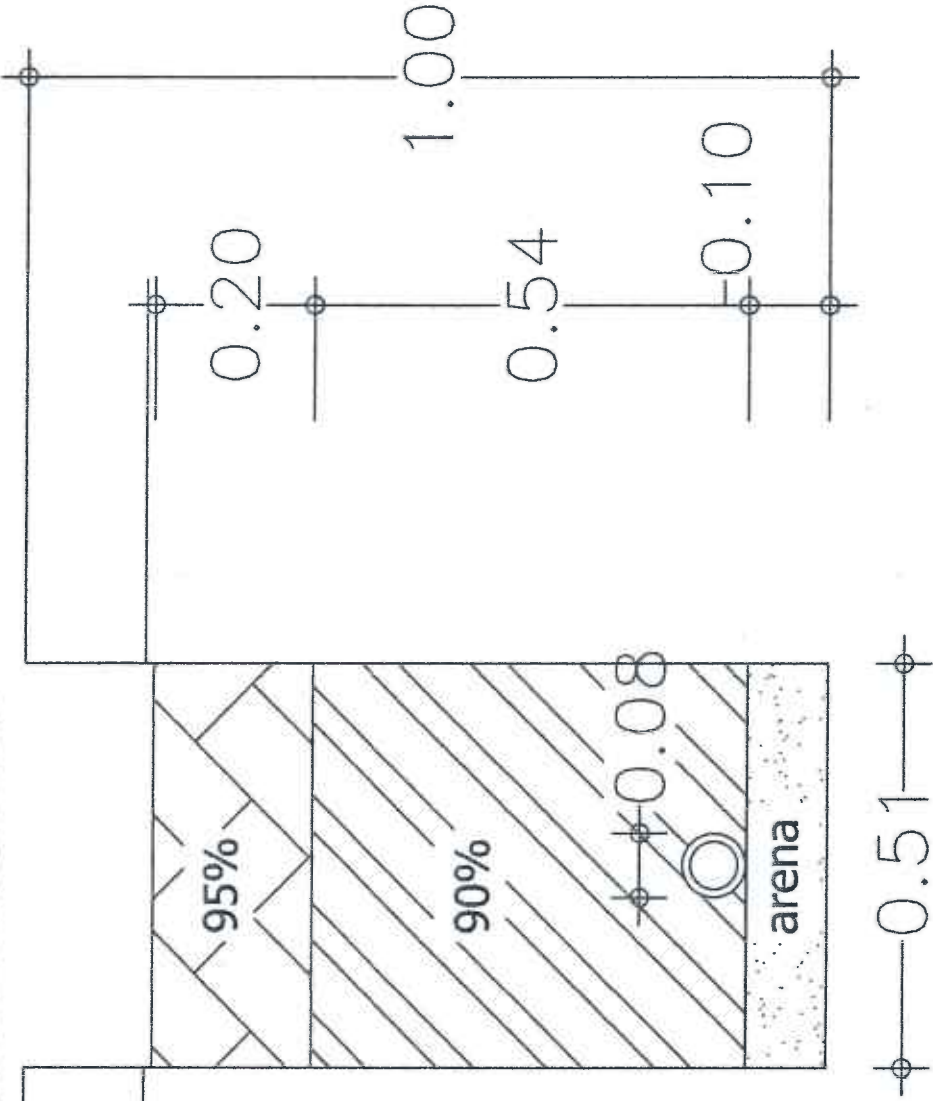

MUNICIPIO DE
 SAN FRANCISCO DE LOS ROMO
 2022
 OPERADO
 OBRA INFRA ESTRUCTURA
 SOCIAL MUNICIPAL

OBSERVACIONES:

O.L. DISEÑO Y URBANIZACIÓN, S.A. DE C.V.
 RESIDENTE DE OBRA

RESIDENTE DE SUPERVISION
 Ing. Carlos Armando Chavez Garcia
 Dir. Obras Publicas



NUMEROS GENERADORES

NO. DE OBRA: FISMDF 016/2022

NO. DE CONTRATO: FISMDF 016/2022

DESCRIPCIÓN: FISMDF 016/2022 - REHABILITACIÓN DE RED DE AGUA POTABLE EN LA CALLE ARGENTINA

UBICACIÓN: ENTRE LA CALLE MÉXICO Y CALLE BOLIVIA COLONIA PANAMERICANO CABECERA MUNICIPAL EN EL MUN

S I M A C I O N N O. 3

FOTOGRAFÍAS

10

RELLENO DE TEPETATE COMPACTADO AL 95% DE SU PVSM CON BAILARINA EN CAPAS DE HASTA 20 cm. DE ESPESOR. INCLUYE: SUMINISTRO DE TEPETATE, AGUA LE NECESARIA, MEDIDO COMPACTO, SELECCIÓN DEL MATERIAL, TENIDO, PAPEADO DE MATERIAL, ACARREOS DENTRO DE LA OBRA, LIMPIEZAS.

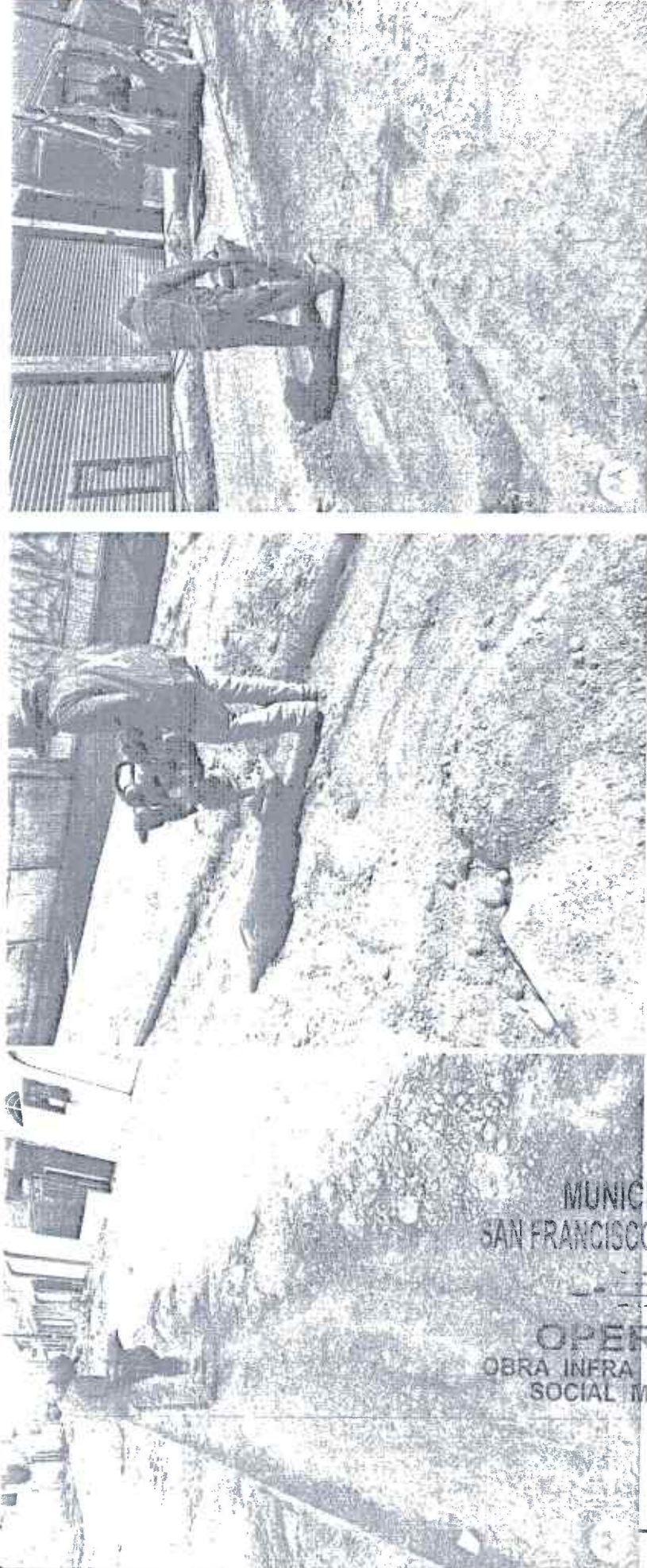

MUNICIPIO DE
SAN FRANCISCO DE LOS RÍOS
2022
OPERADO
OBRA INFRA ESTRUCTURA
SOCIAL MUNICIPAL

OBSERVACIONES:

RESIDENTE DE OBRA
O.L. DISEÑO Y URBANIZACIÓN, S.A. DE C.V.

RESIDENTE DE SUPERVISION
Ing. Carlos Armando Chavez Garcia

Dlr. Obras Publicas



NUMEROS GENERADORES

NO. DE OBRA: FISMDF 016/2022
 NO. DE CONTRATO: FISMDF 016/2022
 DESCRIPCIÓN: FISMDF 016/2022 - REHABILITACIÓN DE RED DE AGUA POTABLE EN LA CALLE ARGENTINA
 UBICACIÓN: ENTRE LA CALLE MÉXICO Y CALLE BOLIVIA COLONIA PANAMERICANO CABECERA MUNICIPAL EN EL MUN

ESTIMACION NO. 3

CROQUIS

11 SUMINISTRO E INSTALACIÓN DE RED HIDRÁULICA DE PVC RD-26 DE 3" DE DIÁMETRO. INCLUYE : PRUEBA HIDROSTÁTICA, TUBERÍA RD-26 DE 3", EMPAQUES, LUBRICANTES, MANO DE OBRA, CORTES, DESPERDICIOS, MANO DE OBRA, EQUIPO DE SEGURIDAD Y TODO LO NECESARIO PARA SU CORRECTA EJECUCIÓN.

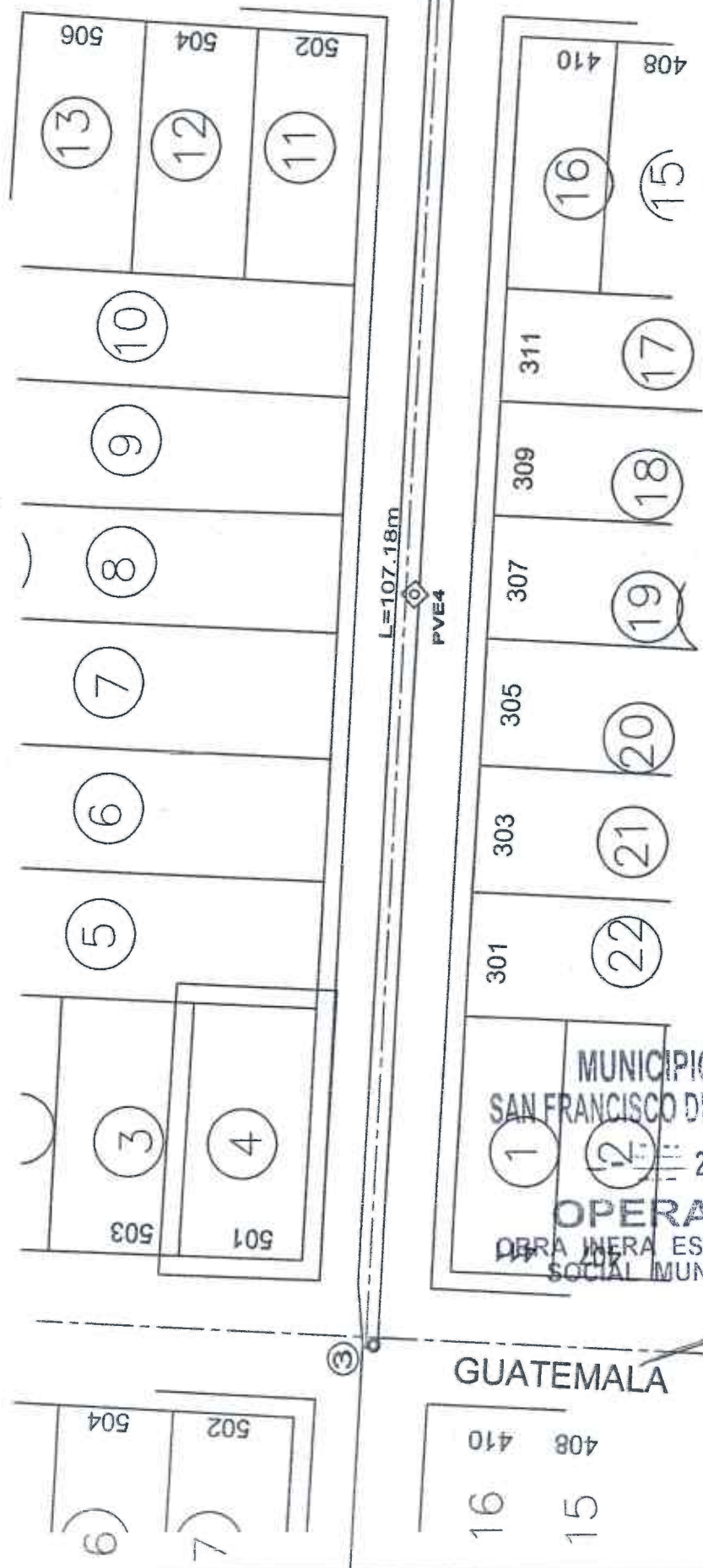

OBSERVACIONES :

RESIDENTE DE OBRA
 O.L. DISEÑO Y URBANIZACIÓN, S.A. DE C.V.
 RESIDENTE DE SUPERVISION
 Ing. Carlos Armando Chavez Garcia
 Dir. Obras Publicas



NUMEROS GENERADORES

NO. DE OBRA: FISMDF 016/2022
 NO. DE CONTRATO: FISMDF 016/2022
 DESCRIPCIÓN: FISMDF 016/2022 - REHABILITACIÓN DE RED DE AGUA POTABLE EN LA CALLE ARGENTINA
 UBICACIÓN: ENTRE LA CALLE MÉXICO Y CALLE BOLIVIA COLONIA PANAMERICANO CABECERA MUNICIPAL EN EL MUN

ESTIMACION NO. 03

CROQUIS

11 SUMINISTRO E INSTALACIÓN DE RED HIDRÁULICA DE PVC RD-26 DE 3" DE DIÁMETRO, INCLUYE : PRUEBA HIDROSTÁTICA, TUBERÍA RD-26 DE 3", EMPAQUES, LUBRICANTES, MANO DE OBRA, CORTES, DESPERDICIOS, MANO DE OBRA, EQUIPO DE SEGURIDAD Y TODO LO NECESARIO PARA SU CORRECTA EJECUCIÓN.

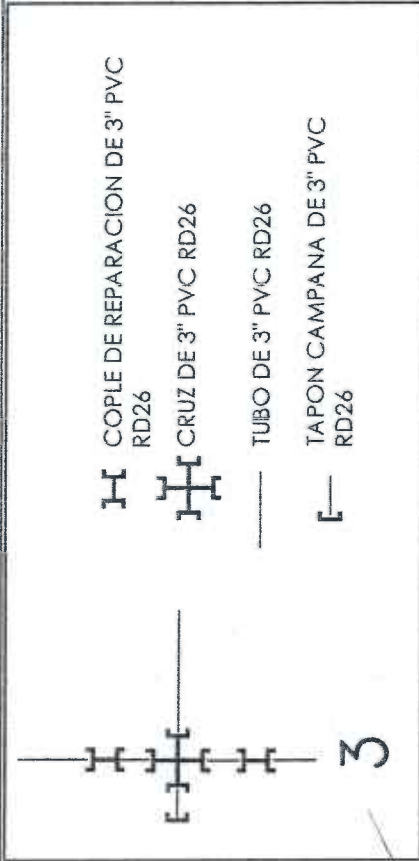
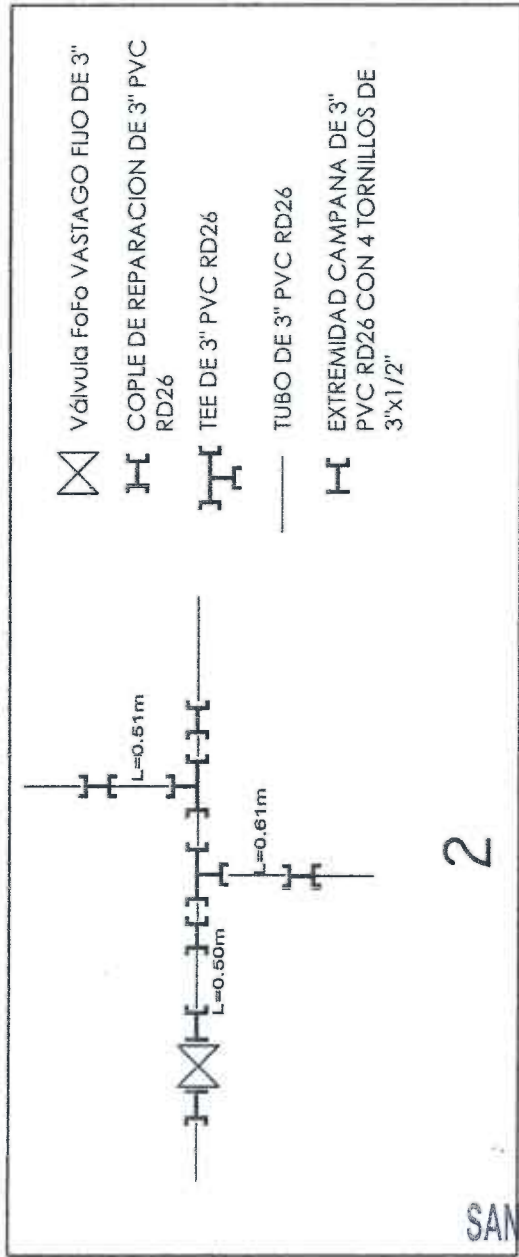

MUNICIPIO DE
 SAN FRANCISCO DE LOS ROMO

2022
OPERADO
 OBRA INFRA ESTRUCTURA
 SOCIAL MUNICIPAL

OBSERVACIONES:

O.L. DISEÑO Y URBANIZACIÓN, S.A. DE C.V.
 RESIDENTE EN OBRA

RESIDENTE DE SUPERVISION
 Ing. Carlos Armijo Chávez García
 Dir. Obras Publicas



NUMEROS GENERADORES

NO. DE OBRA: FISMDF 016/2022
NO. DE CONTRATO: FISMDF 016/2022

DESCRIPCIÓN: FISMDF 016/2022 – REHABILITACIÓN DE RED DE AGUA POTABLE EN LA CALLE ARGENTINA
UBICACIÓN: ENTRE LA CALLE MÉXICO Y CALLE BOLIVIA COLONIA PANAMERICANO CABECERA MUNICIPAL EN EL MUN

FOTOGRAFÍAS

11 SUMINISTRO E INSTALACIÓN DE RED HIDRÁULICA DE PVC RD-26 DE 3" DE DIÁMETRO, INCLUYE : PRUEBA HIDROSTÁTICA, TUBERÍA RD-26 DE 3", EMPAQUES, LUBRICANTES, MANO DE OBRA, CORTES, DESPERDICIOS, MANO DE OBRA, EQUIPO DE SEGURIDAD Y TODO LO NECESARIO PARA SU CORRECTA EJECUCIÓN.

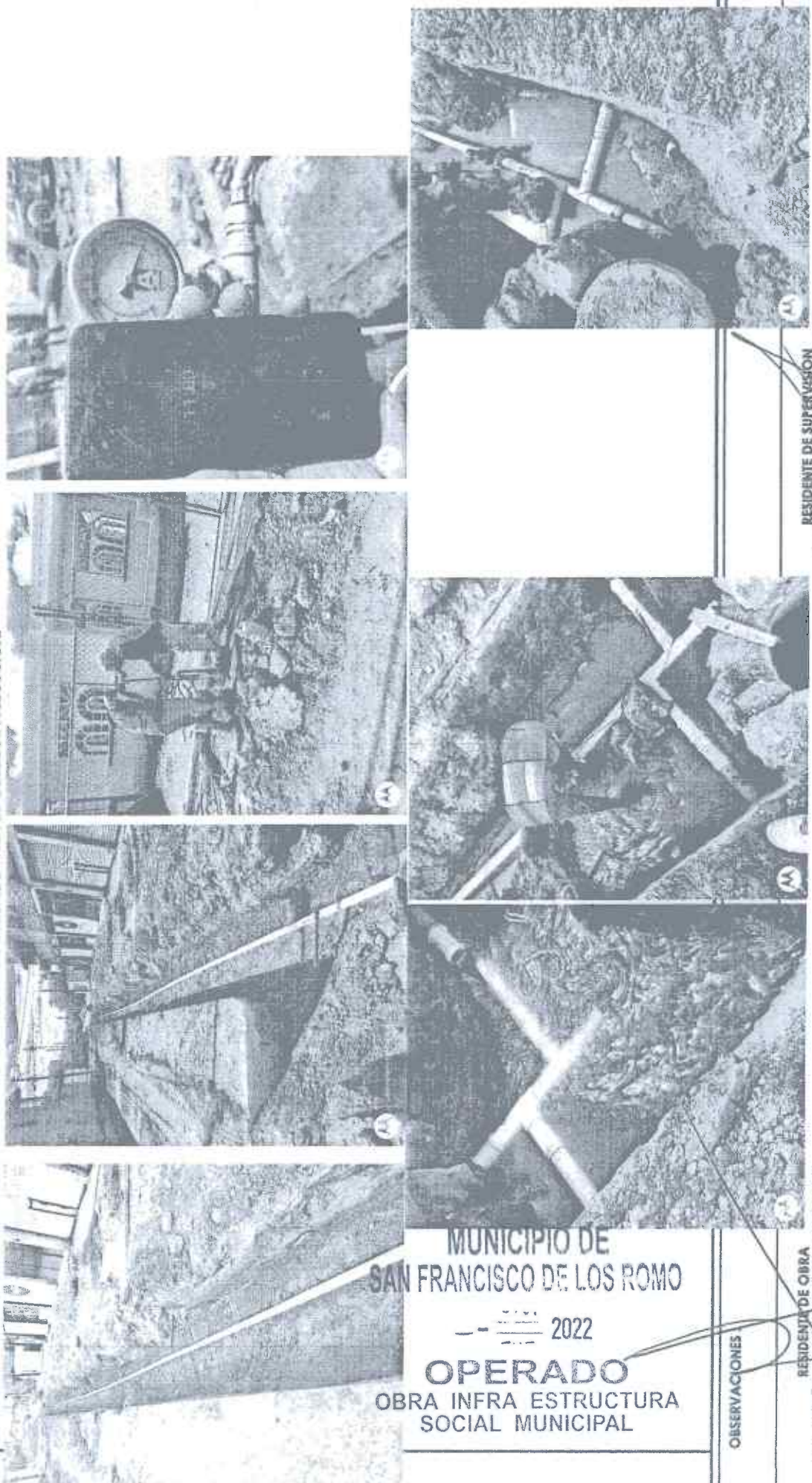

MUNICIPIO DE
SAN FRANCISCO DE LOS ROMO
2022
OPERADO
OBRA INFRA ESTRUCTURA
SOCIAL MUNICIPAL

OBSERVACIONES

RESIDENTE DE OBRA
O.L. DISEÑO Y URBANIZACIÓN, S.A. DE C.V.

RESIDENTE DE SUPERVISION
Ing. Carlos Armando Choyez Garcia
Dir. Obras Publicas



NUMEROS GENERADORES

NO. DE OBRA: FISMDF 016/2022

NO. DE CONTRATO: FISMDF 016/2022

DESCRIPCIÓN: FISMDF 016/2022 - REHABILITACIÓN DE RED DE AGUA POTABLE EN LA CALLE ARGENTINA

UBICACIÓN: ENTRE LA CALLE MÉXICO Y CALLE BOLIVIA COLONIA PANAMERICANO CABECERA MUNICIPAL EN EL MUN

ESTIMACIÓN NO. 03

CROQUIS

19 RELLENO DE TEPETATE COMPACTADO AL 90% DE SU PYSM CON BAILARINA EN CAPAS DE HASTA 20 cm. DE ESPESOR. INCLUYE: SUMINISTRO DE TEPETATE, AGUA LE NECESARIA, MEDIDO COMPACTO, SELECCIÓN DEL MATERIAL, TENIDO, PAPEADO DE MATERIAL, ACARREOS DENTRO DE LA OBRA, LIMPIEZAS.

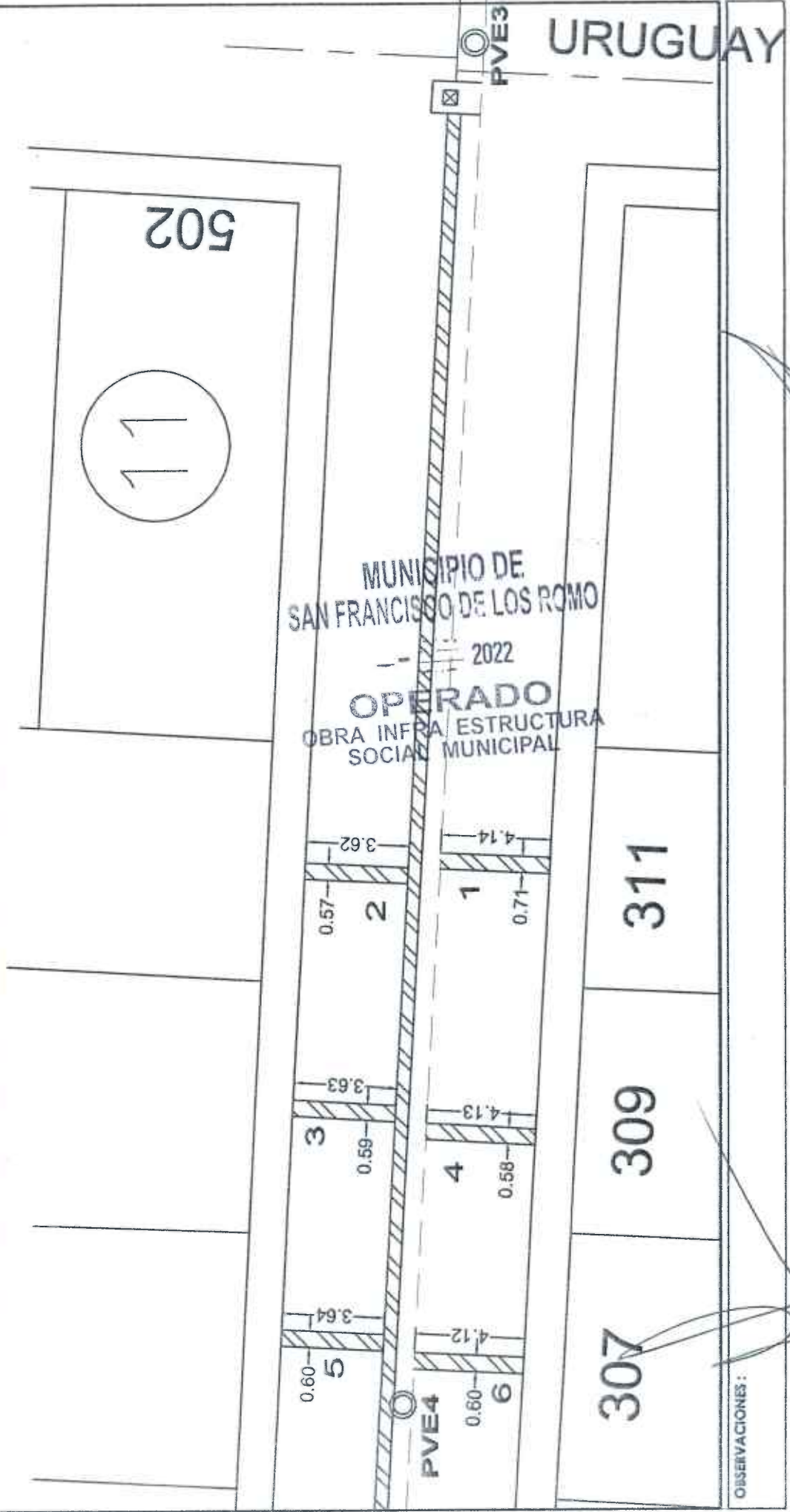

OBSERVACIONES:

RESIDENTE DE OBRA
O.L. DISEÑO Y URBANIZACIÓN, S.A. DE C.V

RESIDENTE DE SUPERVISION
Ing. Carlos Armandó Chavez García
Dir. Obras Publicas



NUMEROS GENERADORES

NO. DE OBRA: FIS MDF 016/2022

NO. DE CONTRATO: FIS MDF 016/2022

DESCRIPCIÓN: FIS MDF 016/2022 - REHABILITACIÓN DE RED DE AGUA POTABLE EN LA CALLE ARGENTINA

UBICACIÓN: ENTRE LA CALLE MÉXICO Y CALLE BOLIVIA COLONIA PANAMERICANO CABECERA MUNICIPAL EN EL MUN

ESTIMACION NO. 03

CROQUIS

19 RELLENO DE TEPETATE COMPACTADO AL 90% DE SU PVSM CON BAILARINA EN CAPAS DE HASTA 20 cm. DE ESPESOR. INCLUYE: SUMINISTRO DE TEPETATE, AGUA LE NECESARIA, MEDIDO COMPACTO, SELECCIÓN DEL MATERIAL, TENIDO, PAPEADO DE MATERIAL, ACARREOS DENTRO DE LA OBRA, LIMPIEZAS.

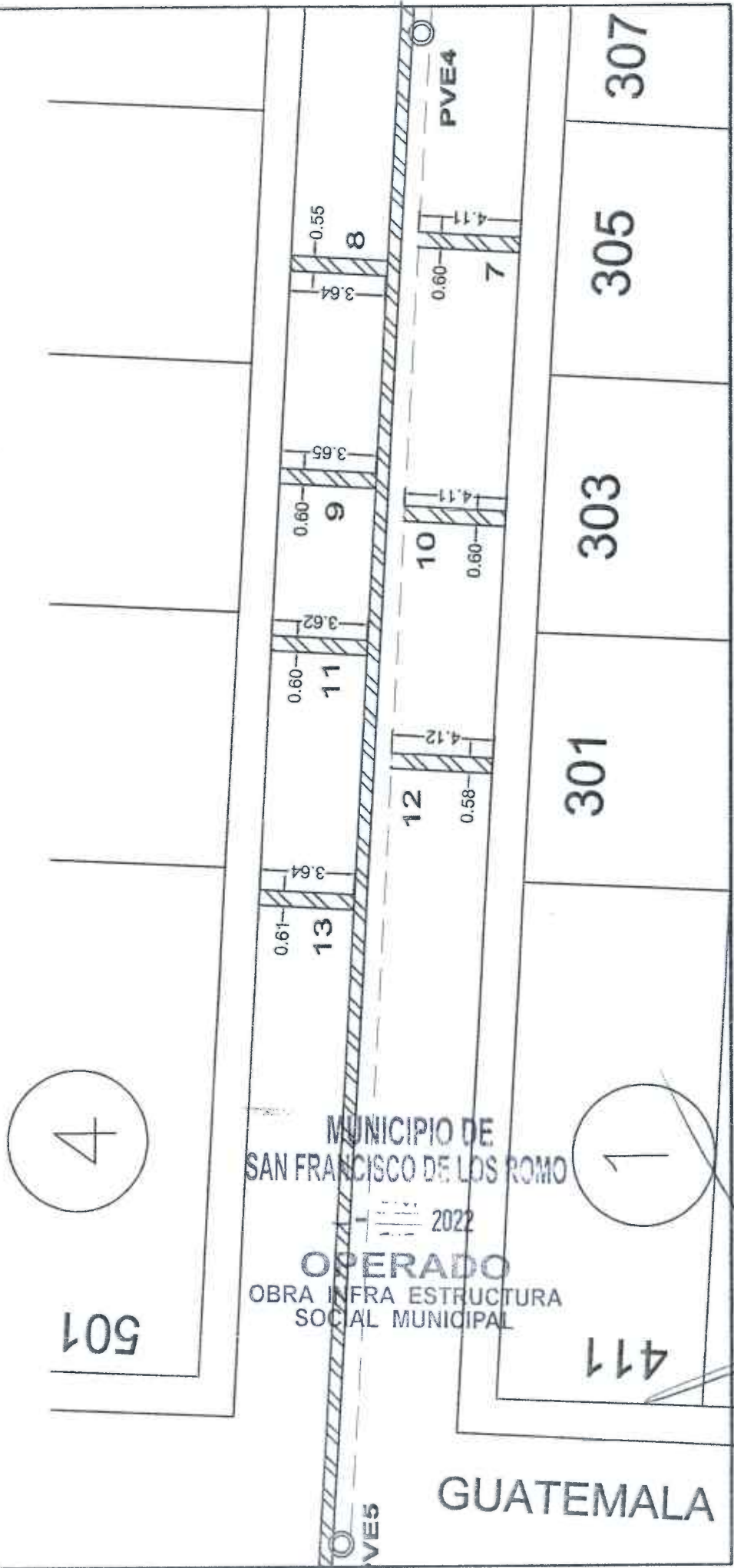

OBSERVACIONES:

O.L. DISEÑO Y URBANIZACIÓN, S.A. DE C.V.

RESIDENTE DE OBRA
Ing. Carlos Armando Chavez Garcia
Dir. Obras Publicas



NUMEROS GENERADORES

NO. DE OBRA: FIS MDF 016/2022

NO. DE CONTRATO: FIS MDF 016/2022

DESCRIPCIÓN: FIS MDF 016/2022 - REHABILITACIÓN DE RED DE AGUA POTABLE EN LA CALLE ARGENTINA

UBICACIÓN: ENTRE LA CALLE MÉXICO Y CALLE BOLIVIA COLONIA PANAMERICANO CABECERA MUNICIPAL EN EL MUN

ESTIMACIÓN NO. 03

CROQUIS

1º RELLENO DE TEPETATE COMPACTADO AL 90% DE SU PVS M CON BAILLARINA EN CAPAS DE HASTA 20 cm. DE ESPESOR. INCLUYE: SUMINISTRO DE TEPETATE, AGUA LE NECESARIA, MEDIDO COMPACTO, SELECCIÓN DEL MATERIAL, TENIDO, PAPEADO DE MATERIAL, ACARREOS DENTRO DE LA OBRA, LIMPIEZAS.

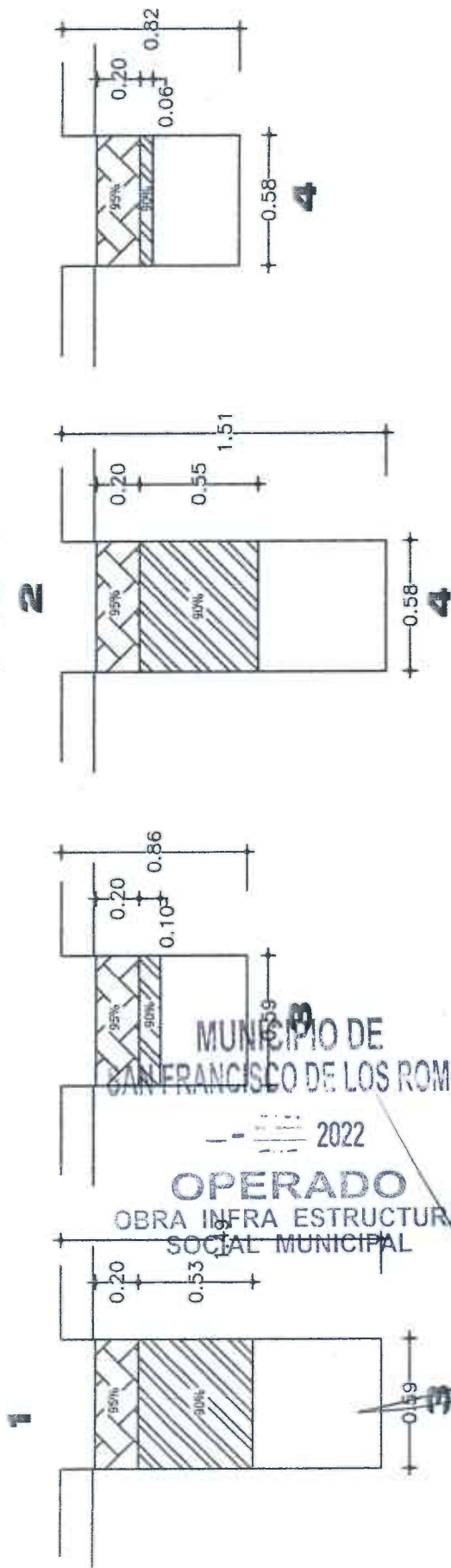
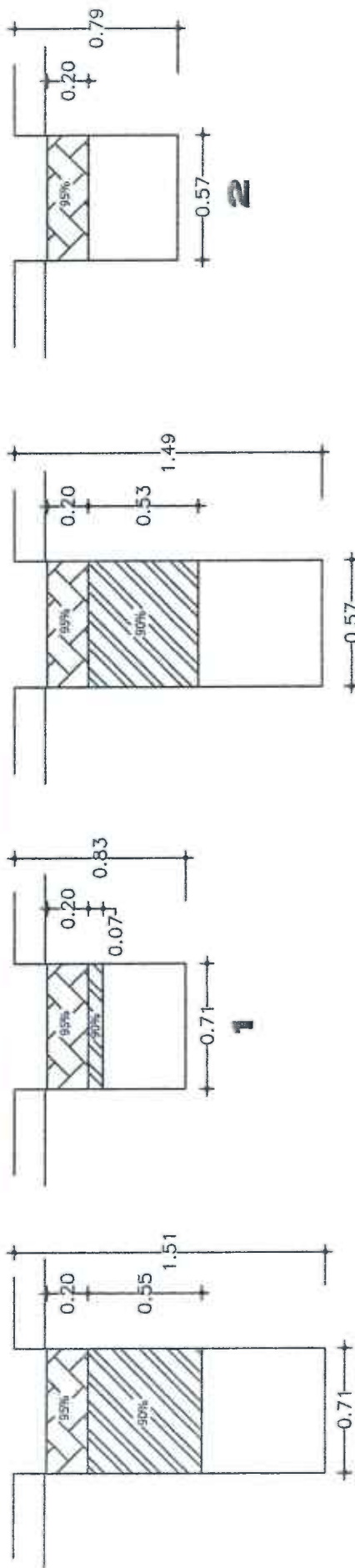

MUNICIPIO DE
SAN FRANCISCO DE LOS ROMO
2022
OPERADO
OBRA INFRA ESTRUCTURA
SOCIAL MUNICIPAL

OBSERVACIONES:

RESIDENTE DE OBRA
O.L. DISEÑO Y URBANIZACIÓN, S.A. DE C.V.

RESIDENTE DE SUPERVISION
Ing. Carlos Armandó Chavez Garcia
Dir. Obras Publicas



NUMEROS GENERADORES

NO. DE OBRA: FIS MDF 016/2022
 NO. DE CONTRATO: FIS MDF 016/2022
 DESCRIPCIÓN: FIS MDF 016/2022 - REHABILITACIÓN DE RED DE AGUA POTABLE EN LA CALLE ARGENTINA
 UBICACIÓN: ENTRE LA CALLE MÉXICO Y CALLE BOLIVIA COLONIA PANAMERICANO CABECERA MUNICIPAL EN EL MUN

ESTIMACION NO. 03

CROQUIS

19 RELLENO DE TEPETATE COMPACTADO AL 90% DE SU PVS M CON BAILARINA EN CAPAS DE HASTA 20 cm. DE ESPESOR. INCLUYE: SUMINISTRO DE TEPETATE, AGUA LE NECESARIA, MEDIDO COMPACTO, SELECCIÓN DEL MATERIAL, TENIDO, PAPEADO DE MATERIAL, ACARREOS DENTRO DE LA OBRA, LIMPIEZAS.

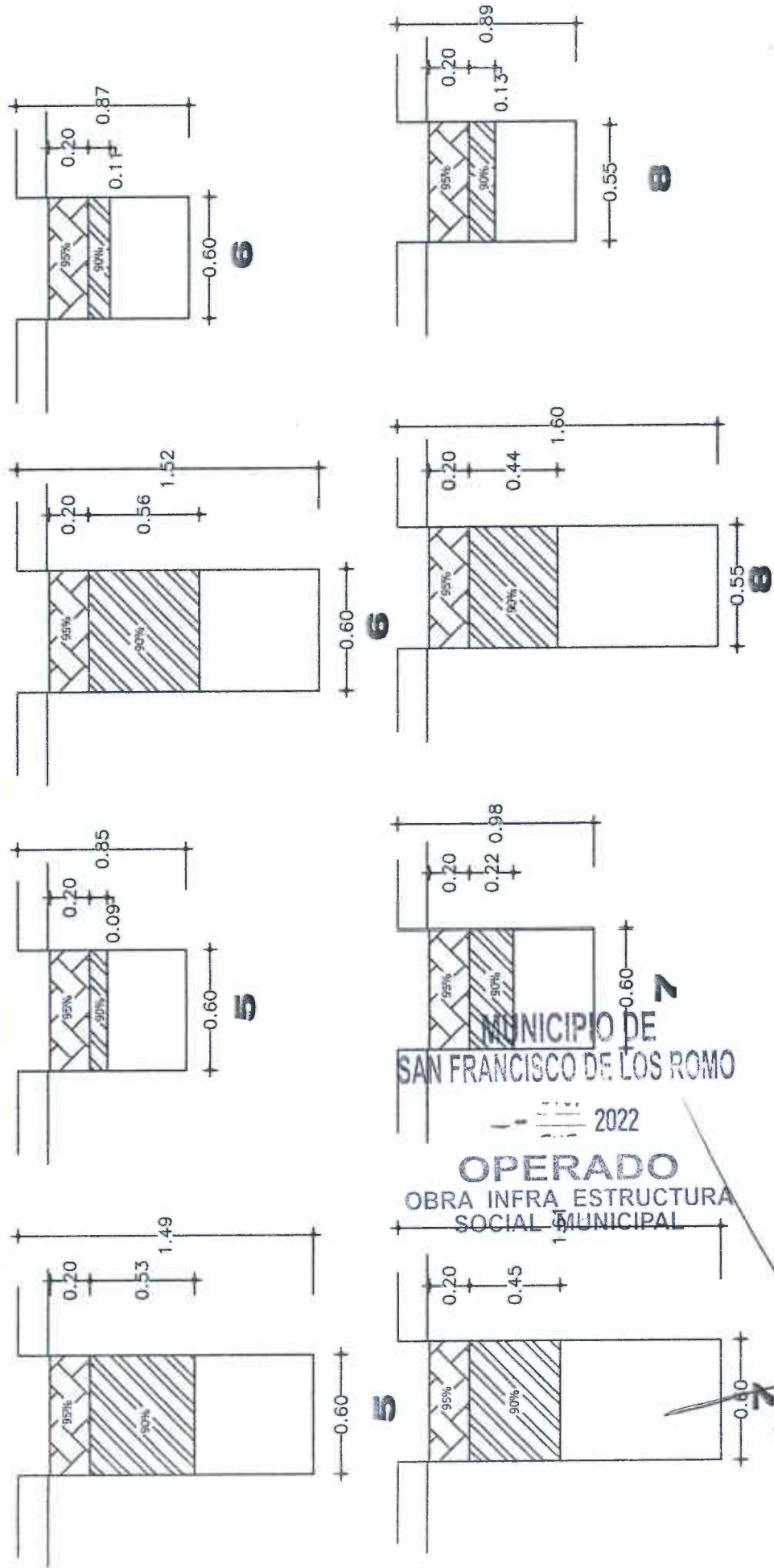

MUNICIPIO DE
 SAN FRANCISCO DE LOS ROMO
 2022
 OPERADO
 OBRA INFRA ESTRUCTURA
 SOCIAL MUNICIPAL

OBSERVACIONES:

RESIDENTE DE OBRA
 O.L. DISEÑO Y URBANIZACIÓN, S.A. DE C.V.
 RESIDENTE DE SUPERVISION
 Ing. Carlos Armando Chavez Garcia
 Dir. Obras Publicas



NUMEROS GENERADORES

NO. DE OBRA: FISMDF 016/2022
 NO. DE CONTRATO: FISMDF 016/2022
 DESCRIPCIÓN: FISMDF 016/2022 - REHABILITACIÓN DE RED DE AGUA POTABLE EN LA CALLE ARGENTINA
 UBICACIÓN: ENTRE LA CALLE MÉXICO Y CALLE BOLIVIA COLONIA PANAMERICANO CABECERA MUNICIPAL EN EL MUN

ESTIMACIÓN NO. 03

CROQUIS

19 RELLENO DE TEPETATE COMPACTADO AL 90% DE SU PVSM CON BAILARINA EN CAPAS DE HASTA 20 cm. DE ESPESOR. INCLUYE: SUMINISTRO DE TEPETATE, AGUA LE NECESARIA, MEDIDO COMPACTO, SELECCIÓN DEL MATERIAL, TENIDO, PAPEADO DE MATERIAL, ACARREOS DENTRO DE LA OBRA, LIMPIEZAS.

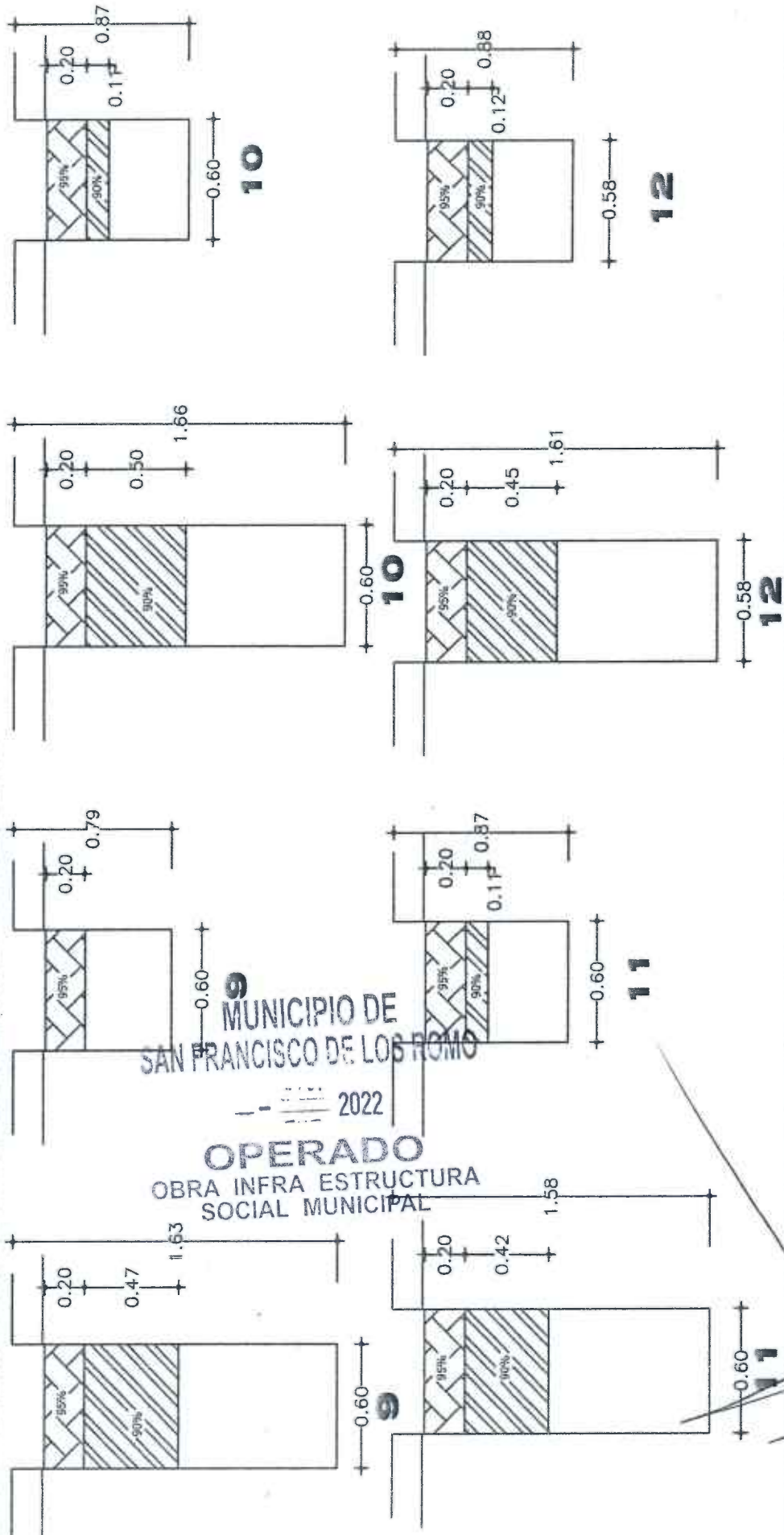

MUNICIPIO DE SAN FRANCISCO DE LOS ROMO
 OPERADO
 OBRA INFRA ESTRUCTURA SOCIAL MUNICIPAL
 2022

OBSERVACIONES:

RESIDENTE DE OBRA
 O.L. DISEÑO Y URBANIZACIÓN, S.A. DE C.V.

RESIDENTE DE SUPERVISION
 Ing. Carlos Armande Chavez Garcia
 Dir. Obras Publicas



NUMEROS GENERADORES

NO. DE OBRA: FISMDF 016/2022
 NO. DE CONTRATO: FISMDF 016/2022
 DESCRIPCIÓN: FISMDF 016/2022 - REHABILITACIÓN DE RED DE AGUA POTABLE EN LA CALLE ARGENTINA
 UBICACIÓN: ENTRE LA CALLE MÉXICO Y CALLE BOLIVIA COLONIA PANAMERICANO CABECERA MUNICIPAL EN EL MUN

ESTIMACION NO. 93

CROQUIS

19 RELLENO DE TEPETATE COMPACTADO AL 90% DE SU PVSM CON BAILARINA EN CAPAS DE HASTA 20 cm. DE ESPESOR. INCLUYE: SUMINISTRO DE TEPETATE, AGUA LE NECESARIA, MEDIDO COMPACTO, SELECCIÓN DEL MATERIAL, TENIDO, PAPEADO DE MATERIAL, ACARREOS DENTRO DE LA OBRA, LIMPIEZAS.

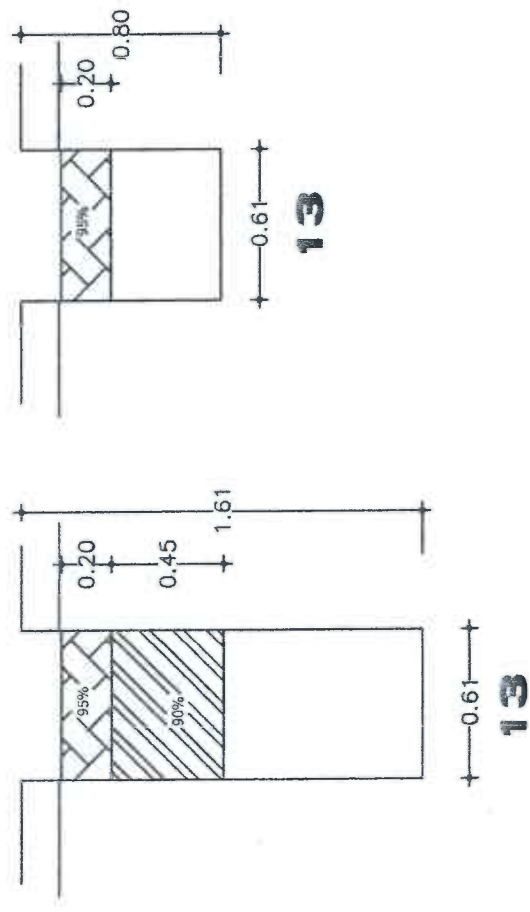

MUNICIPIO DE
 SAN FRANCISCO DE LOS ROMO
 2022
OPERADO
 OBRA INFRA ESTRUCTURA
 SOCIAL MUNICIPAL

OBSERVACIONES:

O.L. DISEÑO Y URBANIZACIÓN, S.A. DE C.V.
 RESIDENTE DE OBRA

RESIDENTE DE SUPERVISION
 Ing. Carlos Arrojado Chavez Garcia
 Dir. Obras Publicas



NUMEROS GENERADORES

NO. DE OBRA: FISMDF 016/2022
NO. DE CONTRATO: FISMDF 016/2022
DESCRIPCIÓN: FISMDF 016/2022 - REHABILITACIÓN DE RED DE AGUA POTABLE EN LA CALLE ARGENTINA
UBICACIÓN: ENTRE LA CALLE MÉXICO Y CALLE BOLIVIA COLONIA PANAMERICANO CABECERA MUNICIPAL EN EL MUN

ESTIMACION NO 93

CROQUIS

19 RELLENO DE TEPETATE COMPACTADO AL 90% DE SU PVSM CON BAILARINA EN CAPAS DE HASTA 20 cm. DE ESPESOR. INCLUYE: SUMINISTRO DE TEPETATE, AGUA LE NECESARIA, MEDIDO COMPACTO, SELECCIÓN DEL MATERIAL, TENIDO, PAPEADO DE MATERIAL, ACARREOS DENTRO DE LA OBRA, LIMPIEZAS.

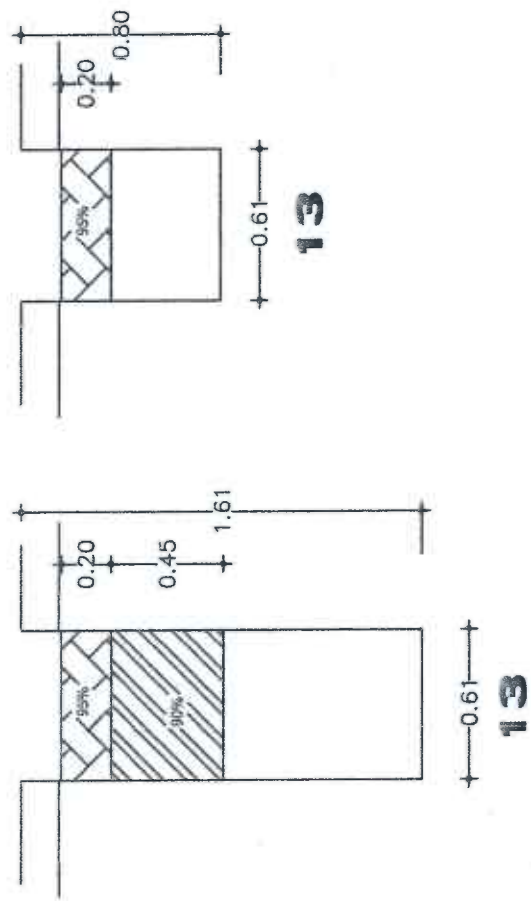

MUNICIPIO DE
SAN FRANCISCO DE LOS ROMO
2022
OPERADO
OBRA INFRA ESTRUCTURA
SOCIAL MUNICIPAL

OBSERVACIONES:

O.L. DISEÑO Y URBANIZACIÓN, S.A. DE C.V.

RESIDENTE DE OBRA
Ing. Carlos Armador Chavez Garcia
Dir. Obras Publicas



NUMEROS GENERADORES
diseño y urbanización

NO. DE OBRA: FISMDF 016/2022

NO. DE CONTRATO: FISMDF 016/2022

DESCRIPCIÓN: FISMDF 016/2022 - REHABILITACIÓN DE RED DE AGUA POTABLE EN LA CALLE ARGENTINA

UBICACIÓN: ENTRE LA CALLE MÉXICO Y CALLE BOUVIA COLONIA PANAMERICANO CABECERA MUNICIPAL EN EL MUN

ESTIMACION NO.3

FOTOGRAFÍAS

19 RELLENO DE TEPETATE COMPACTADO AL 90% DE SU PVSM CON BAILARINA EN CAPAS DE HASTA 20 cm. DE ESPESOR. INCLUYE: SUMINISTRO DE TEPETATE, AGUA LE NECESARIA, MEDIDO COMPACTO, SELECCIÓN DEL MATERIAL, TENIDO, PAPEADO DE MATERIAL, A CARREOS DENTRO DE LA OBRA, LIMPIEZAS.



MUNICIPIO DE
SAN FRANCISCO DE LOS RÍOS

2022

OPERADO
OBRA INFRA ESTRUCTURA
SOCIAL MUNICIPAL

OBSERVACIONES:

RESIDENTE DE OBRA
O.L. DISEÑO Y URBANIZACIÓN, S.A. DE C.V.

RESIDENTE DE SUPERVISION
Ing. Carlos Armando Chavez Garcia
Dir. Obras Publicas



NUMEROS GENERADORES

NO. DE OBRA: FISMDF 016/2022
 NO. DE CONTRATO: FISMDF 016/2022
 DESCRIPCIÓN: FISMDF 016/2022 - REHABILITACIÓN DE RED DE AGUA POTABLE EN LA CALLE ARGENTINA
 UBICACIÓN: ENTRE LA CALLE MÉXICO Y CALLE BOLIVIA COLONIA PANAMERICANO CABECERA MUNICIPAL EN EL MUN

ESTIMACION NO 03

CROQUIS

20 RELLENO DE TEPETATE COMPACTADO AL 95% DE SU PVSM CON BAILARINA EN CAPAS DE HASTA 20 cm. DE ESPESOR. INCLUYE: SUMINISTRO DE TEPETATE, AGUA LE NECESARIA, MEDIDO COMPACTO, SELECCIÓN DEL MATERIAL, TENIDO, PAPEADO DE MATERIAL, ACARREOS DENTRO DE LA OBRA, LIMPIEZAS.

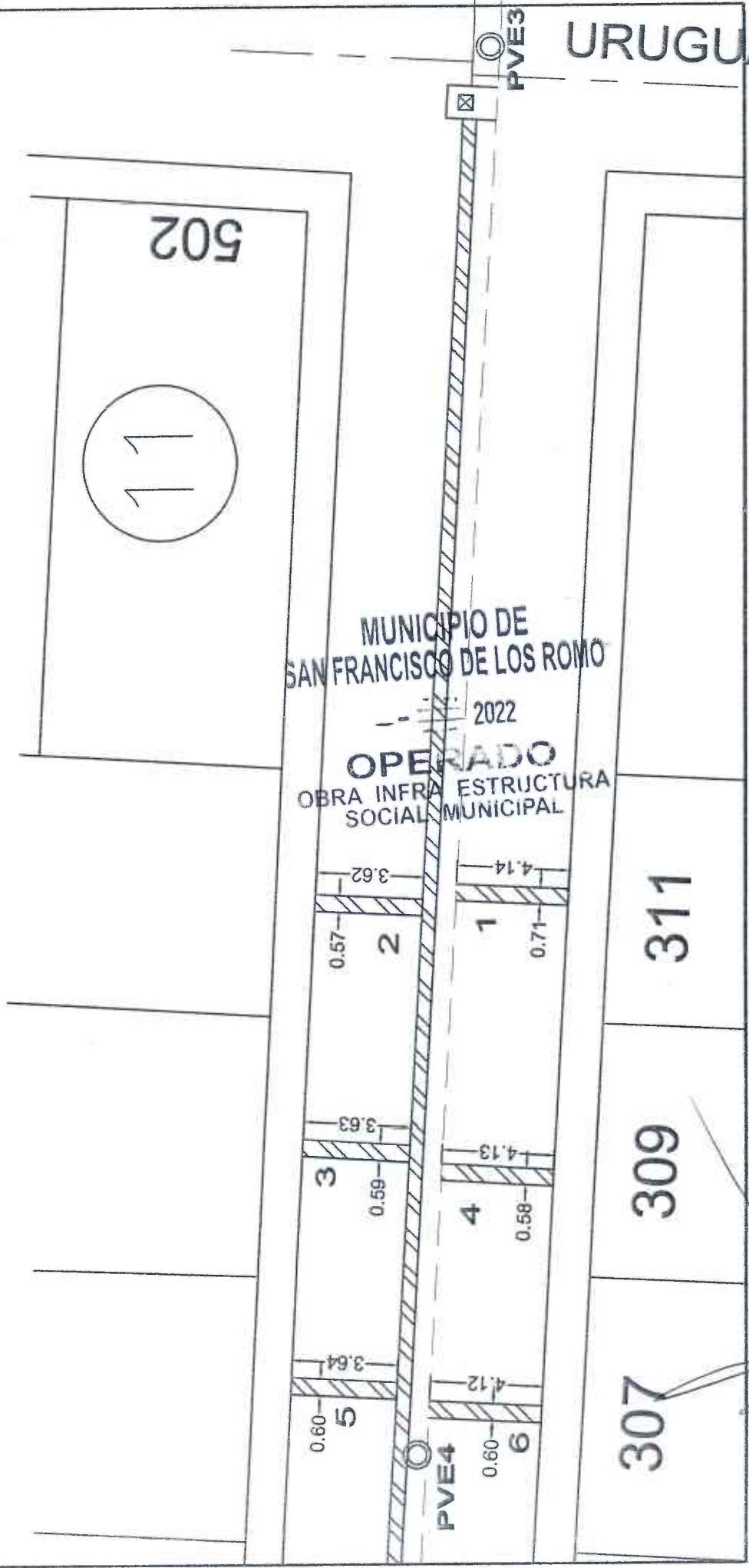

OBSERVACIONES:

O.L. DISEÑO URBANIZACIÓN, S.A. DE C.V.
 RESIDENTE DE OBRA

RESIDENTE DE SUPERVISION
 Ing. Carlos Armando Chavez Garcia
 Dir. Obras Publicas



NUMEROS GENERADORES

NO. DE OBRA: FISDMDF 016/2022

NO. DE CONTRATO: FISDMDF 016/2022

DESCRIPCIÓN: FISDMDF 016/2022 - REHABILITACIÓN DE RED DE AGUA POTABLE EN LA CALLE ARGENTINA

UBICACIÓN: ENTRE LA CALLE MÉXICO Y CALLE BOLIVIA COLONIA PANAMERICANO CABECERA MUNICIPAL EN EL MUN

ESTIMACION NO 03

CROQUIS

20 RELLENO DE TEPETATE COMPACTADO AL 95% DE SU PVSM CON BAILARINA EN CAPAS DE HASTA 20 cm. DE ESPESOR. INCLUYE: SUMINISTRO DE TEPETATE, AGUA LE NECESARIA, MEDIDO COMPACTO, SELECCIÓN DEL MATERIAL, TENIDO, PAPEADO DE MATERIAL, ACARREOS DENTRO DE LA OBRA, LIMPIEZAS.

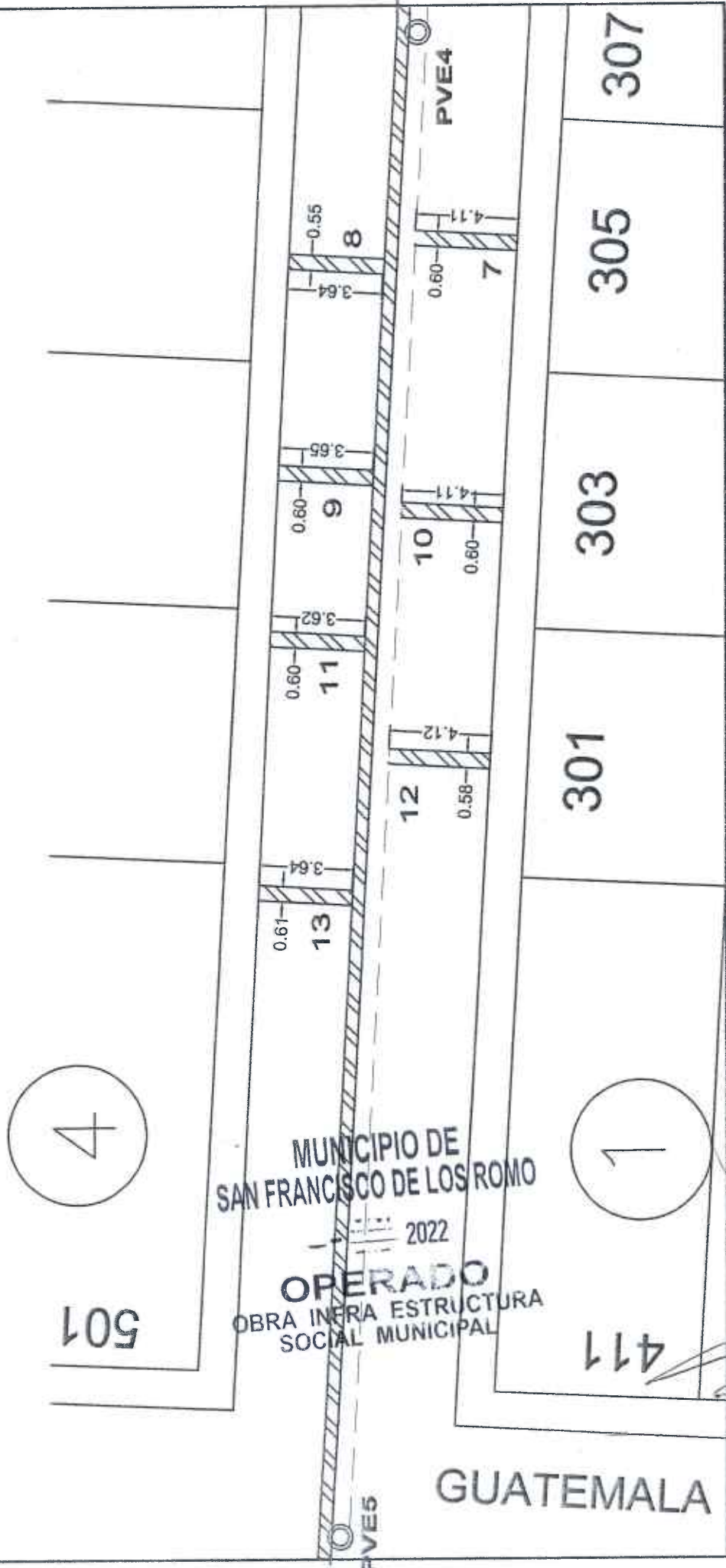

OBSERVACIONES:

RESIDENTE DE OBRA
O.L. DISEÑO Y URBANIZACIÓN, S.A. DE C.V

RESIDENTE DE SUPERVISION
Ing. Carlos Armando Chavez Garcia
Dir. Obras Publicas



NUMEROS GENERADORES

NO. DE OBRA: FIS MDF 016/2022

NO. DE CONTRATO: FIS MDF 016/2022

DESCRIPCIÓN: FIS MDF 016/2022 - REHABILITACIÓN DE RED DE AGUA POTABLE EN LA CALLE ARGENTINA

UBICACIÓN: ENTRE LA CALLE MÉXICO Y CALLE BOLIVIA COLONIA PANAMERICANO CABECERA MUNICIPAL EN EL MUN

ESTIMACION NO 03

CROQUIS

20 RELLENO DE TEPETATE COMPACTADO AL 95% DE SU PVSM CON BAILARINA EN CAPAS DE HASTA 20 cm. DE ESPESOR. INCLUYE: SUMINISTRO DE TEPETATE, AGUA LE NECESARIA, MEDIDO COMPACTO, SELECCIÓN DEL MATERIAL, TENIDO, PAPEADO DE MATERIAL, ACARREOS DENTRO DE LA OBRA, LIMPIEZAS.

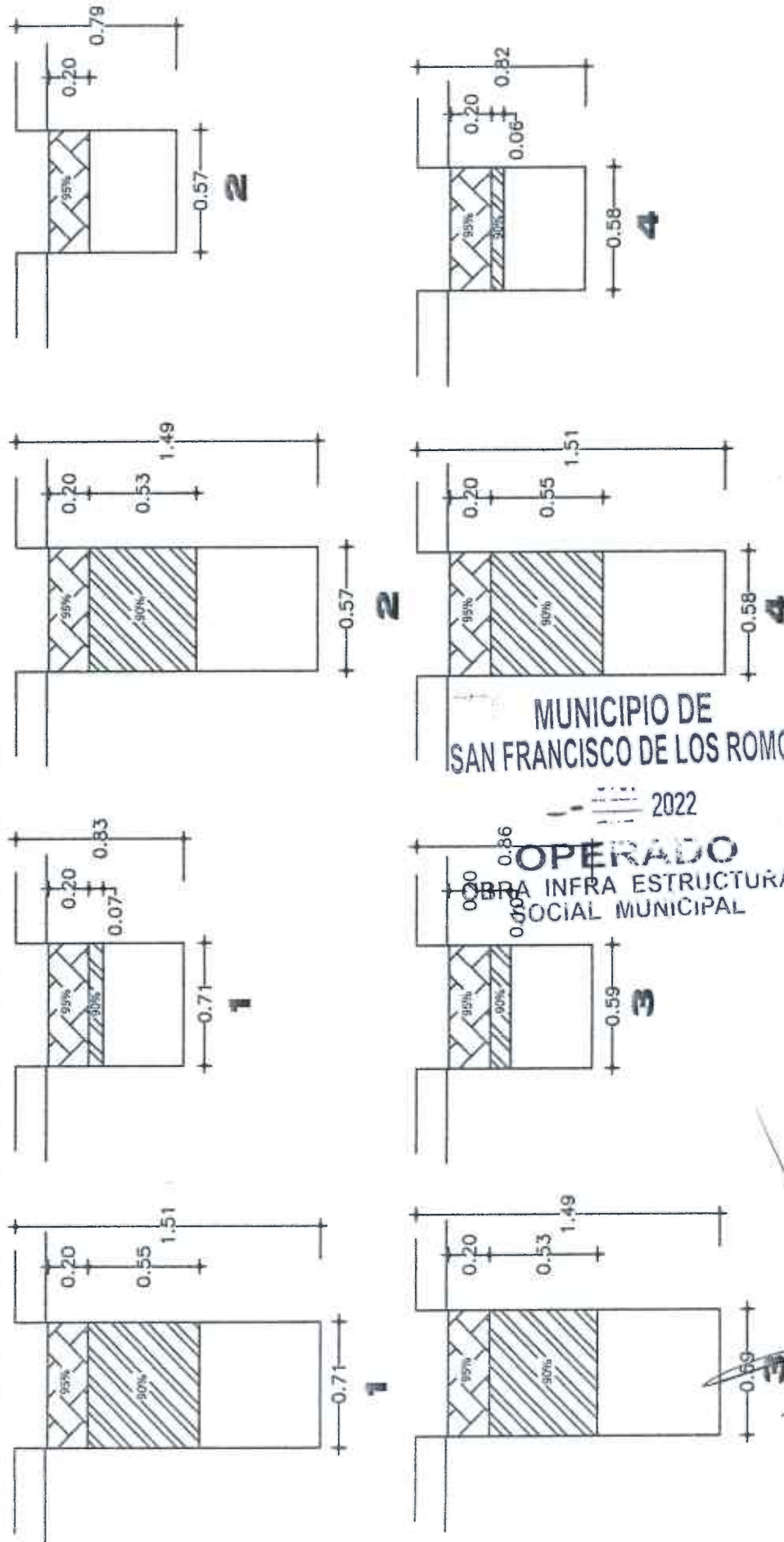

OBSERVACIONES:

O.L. DISEÑO Y URBANIZACIÓN, S.A. DE C.V.

RESIDENTE DE OBRA
Ing. Carlos Armando Chavez Garcia
Dir. Obras Publicas



NUMEROS GENERADORES

NO. DE OBRA: FISMDF 016/2022
 NO. DE CONTRATO: FISMDF 016/2022
 DESCRIPCIÓN: FISMDF 016/2022 - REHABILITACIÓN DE RED DE AGUA POTABLE EN LA CALLE ARGENTINA
 UBICACIÓN: ENTRE LA CALLE MÉXICO Y CALLE BOLIVIA COLONIA PANAMERICANO CABECERA MUNICIPAL EN EL MUN

ESTIMACIÓN NO. 03

CROQUIS

20 RELLENO DE TEPETATE COMPACTADO AL 95% DE SU PVSM CON BAILARINA EN CAPAS DE HASTA 20 cm. DE ESPESOR. INCLUYE: SUMINISTRO DE TEPETATE, AGUA LE NECESARIA, MEDIDO COMPACTO, SELECCIÓN DEL MATERIAL, TENIDO, PAPEADO DE MATERIAL, ACARREOS DENTRO DE LA OBRA, LIMPIEZAS.

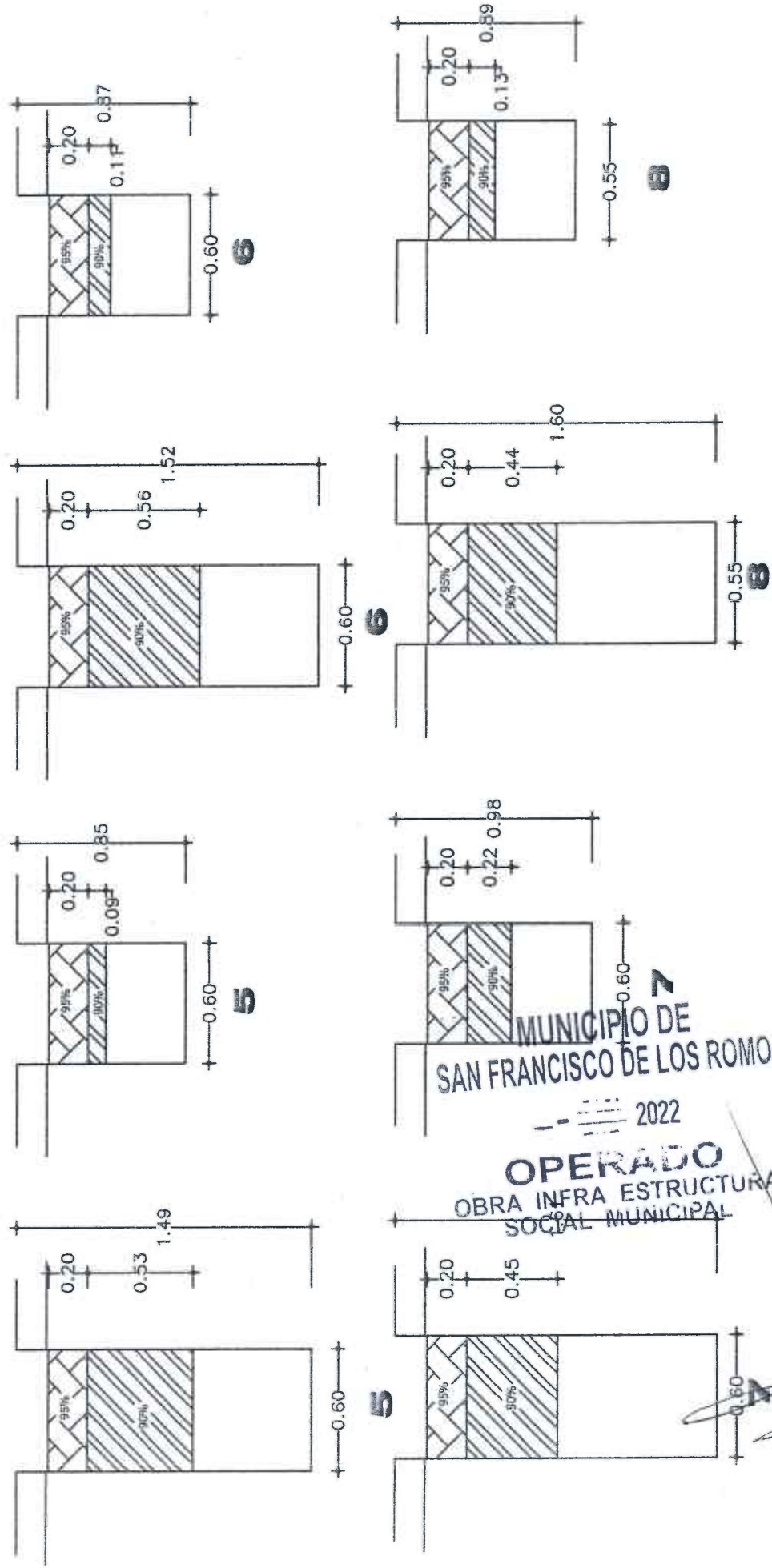

MUNICIPIO DE
 SAN FRANCISCO DE LOS ROMO
 2022
 OPERADO
 OBRA INFRA ESTRUCTURA
 SOCIAL MUNICIPAL

OBSERVACIONES:

RESIDENTE DE OBRA
 O.L. DISEÑO Y URBANIZACIÓN, S.A. DE C.V.

RESIDENTE DE SUPERVISIÓN
 Ing. Carlos Armando Chavez Garcia
 Dir. Obras Publicas



NUMEROS GENERADORES

NO. DE OBRA: FIS MDF 016/2022

NO. DE CONTRATO: FIS MDF 016/2022

DESCRIPCIÓN: FIS MDF 016/2022 - REHABILITACIÓN DE RED DE AGUA POTABLE EN LA CALLE ARGENTINA

UBICACIÓN: ENTRE LA CALLE MÉXICO Y CALLE BOLIVIA COLONIA PANAMERICANO CABECERA MUNICIPAL EN EL MUN

ESTIMACION NO. 03

CROQUIS

20 RELLENO SELECCIÓN

20 RELLENO DE TEPATATE COMPACTADO AL 95% DE SU PVSM CON BAILARINA EN CAPAS DE HASTA 20 cm. DE ESPESOR. INCLUYE: SUMINISTRO DE TEPATATE, AGUA LE NECESARIA, MEDIDO COMPACTO, SELECCIÓN DEL MATERIAL, TENIDO, PAPEADO DE MATERIAL, ACARREOS DENTRO DE LA OBRA, LIMPIEZAS.

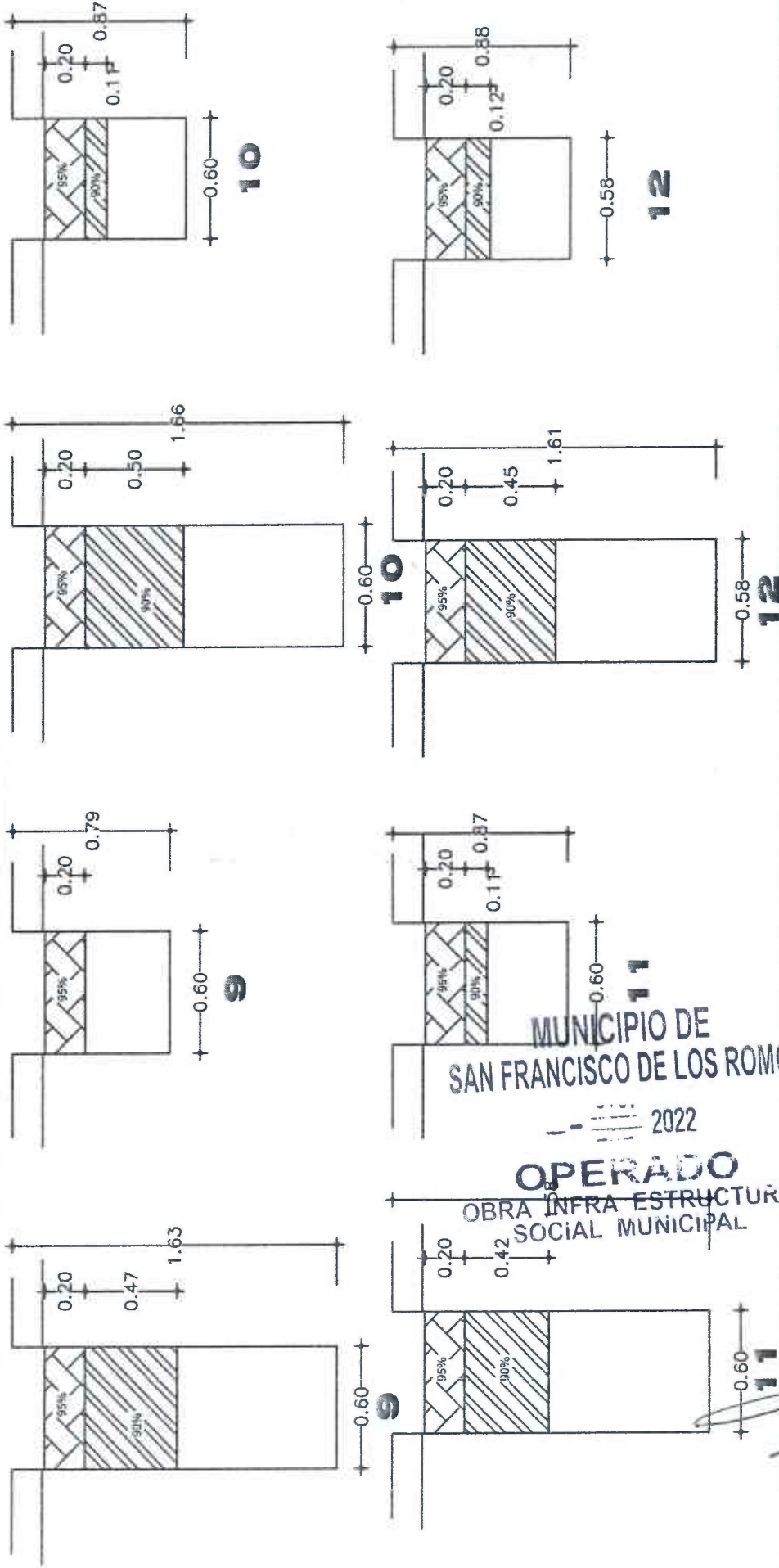

MUNICIPIO DE
SAN FRANCISCO DE LOS ROMO
2022
OPERADO
OBRA INFRA ESTRUCTURA
SOCIAL MUNICIPAL

OBSERVACIONES :

O.L. DI

O.L. DISEÑO Y JERARQUIZACIÓN, S.A. DE C.V

RESIDENTE DE OBRA

RESIDENTE DE SUPERVISION

Ing. Carlos Armando Chavez Gargala

Dir. Obras Publicas

10050 10000

10050 10000
10050 10000



NUMEROS GENERADORES

NO. DE OBRA: FISIMDF 016/2022

NO. DE CONTRATO: FISIMDF 016/2022

DESCRIPCIÓN: REHABILITACIÓN DE RED DE AGUA POTABLE EN LA CALLE ARGENTINA

UBICACIÓN: ENTRE LA CALLE MÉXICO Y CALLE BOLIVIA COLONIA PANAMERICANO CABECERA MUNICIPAL EN EL MUN

E S T I M A C I O N N O 3

FOTOGRAFÍAS

20 RELLENO DE TEPETATE COMPACTADO AL 95% DE SU PVSM CON BAILARINA EN CAPAS DE HASTA 20 cm. DE ESPESOR. INCLUYE: SUMINISTRO DE TEPETATE, AGUA LE NECESARIA, MEDIDO COMPACTO, SELECCIÓN DEL MATERIAL, TENIDO, PAPEADO DE MATERIAL, ACARREOS DENTRO DE LA OBRA, LIMPIEZAS.

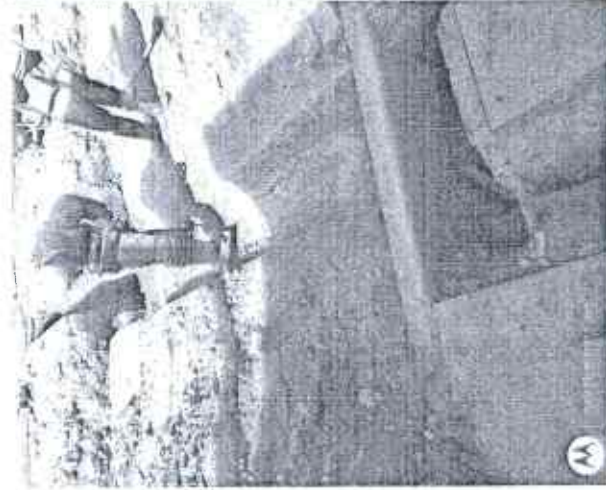

MUNICIPIO DE
SAN FRANCISCO DE LOS ROMO

2022

OPERADO
OBRA INFRA ESTRUCTURA
SOCIAL MUNICIPAL

OBSERVACIONES:

RESIDENTE DE OBRA
O.L. DISEÑO Y URBANIZACIÓN S.A. DE C.V.

RESIDENTE DE SUPERVISION
Ing. Carlos Armando Chavez Garcia
Dir. Obras Publicas



NUMEROS GENERADORES
diseño y urbanización

NO. DE OBRA: FISMDF 016/2022

NO. DE CONTRATO: FISMDF 016/2022

DESCRIPCIÓN: FISMDF 016/2022 - REHABILITACIÓN DE RED DE AGUA POTABLE EN LA CALLE ARGENTINA

UBICACIÓN: ENTRE LA CALLE MÉXICO Y CALLE BOLIVIA COLONIA PANAMERICANO CABECERA MUNICIPAL EN EL MUN

ESTIMACION NO. 3

FOTOGRAFÍAS

22 CONSTRUCCIÓN DE TOMA DOMICILIARIA A BASE DE TUBO KITEC DE 1/2" AZUL INCLUYE: ENCAMISADO CON POLIDUCTO ELECTRICO DE 1 1/2"; PRUEBAS, SUMINISTROS, LOCALIZACION CON VARILLA EN PREDIO, A CARREOS LOCALES, MANO DE OBRA, TRABAJO TERMINADO.



MUNICIPIO DE
SAN FRANCISCO DE LOS ROMO
2022
OPERADO
OBRA INFRA ESTRUCTURA
SOCIAL MUNICIPAL

OBSERVACIONES :

RESIDENTE DE OBRA
O.L. DISEÑO Y URBANIZACIÓN, S.A. DE C.V.

RESIDENTE DE SUPERVISION

Ing. Carlos Armando Chavez Garcia

Dlr. Obras Publicas



NUMEROS GENERADORES

NO. DE OBRA: FISMDF 016/2022
 NO. DE CONTRATO: FISMDF 016/2022
 DESCRIPCIÓN: FISMDF 016/2022 - REHABILITACIÓN DE RED DE AGUA POTABLE EN LA CALLE ARGENTINA
 UBICACIÓN: ENTRE LA CALLE MÉXICO Y CALLE BOLIVIA COLONIA PANAMERICANO CABECERA MUNICIPAL EN EL MUN

ESTIMACION NO. 03

CROQUIS

22 CONSTRUCCION DE TOMA DOMICILIARIA A BASE DE TUBO KITEC DE 1/2" AZUL INCLUYE: ENCAMISADO CON POLIDUCTO ELECTRICO DE 1 1/2", PRUEBAS, SUMINISTROS, LOCALIZACION CON VARILLA EN PREDIO, ACARREOS LOCALES, MANO DE OBRA, TRABAJO TERMINADO.

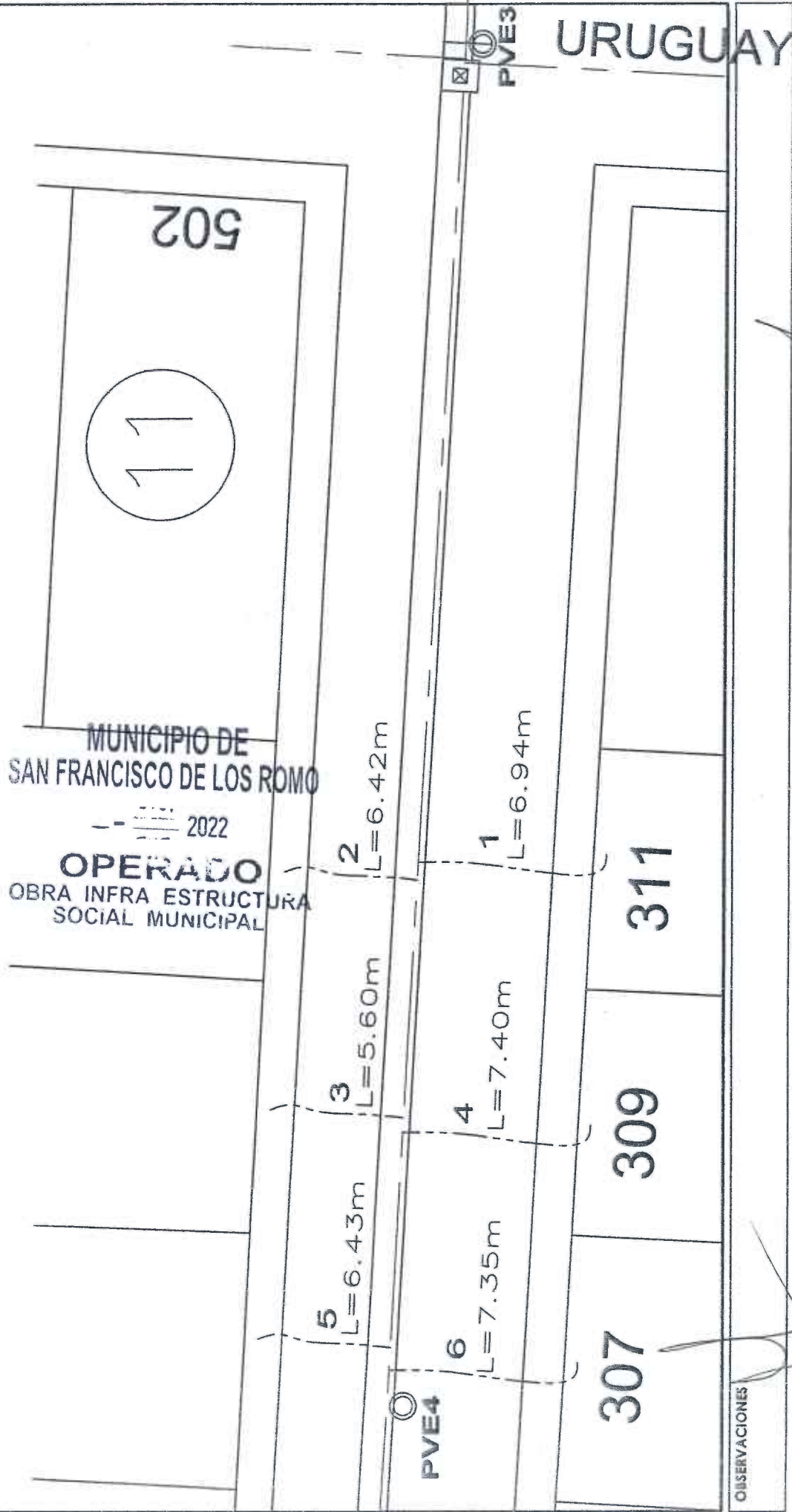

OBSERVACIONES

O.L. DISEÑO Y ORGANIZACIÓN, S.A. DE C.V.
 RESIDENTE DE OBRA

RESIDENTE DE SUPERVISIÓN
 Ing. Carlos Armando Chaves García
 Dir. Obras Publicas



NUMEROS GENERADORES

NO. DE OBRA: FISMDF 016/2022
 NO. DE CONTRATO: FISMDF 016/2022
 DESCRIPCIÓN: FISMDF 016/2022 - REHABILITACIÓN DE RED DE AGUA POTABLE EN LA CALLE ARGENTINA
 UBICACIÓN: ENTRE LA CALLE MÉXICO Y CALLE BOLIVIA COLONIA PANAMERICANO CABECERA MUNICIPAL EN EL MUN

ESTIMACION NO. 03

CROQUIS

22 CONSTRUCCION DE TOMA DOMICILIARIA A BASE DE TUBO KITEC DE 1/2" AZUL INCLUYE: ENCAMISADO CON FONDUCTO ELECTRICO DE 1 1/2", PRUEBAS, SUMINISTROS, LOCALIZACION CON VARELLA EN PREDIO, ACARREOS LOCALES, MANO DE OBRA, TRABAJO TERMINADO.



MUNICIPIO DE
 SAN FRANCISCO DE LOS ROMO
 2022
 OPERADO
 OBRA INFRA ESTRUCTURA
 SOCIAL MUNICIPAL

GUATEMALA

OBSERVACIONES:

O.L. DISEÑO Y URBANIZACION, S.A. DE C.V.
 RESIDENTE DE OBRA

RESIDENTE DE SUPERVISION
 Ing. Carlos Armandó Chagvez Garcia
 Dir. Obras Publicas



NUMEROS GENERADORES

diseño y urbanización

NO. DE OBRA: FISMDF 016/2022

NO. DE CONTRATO: FISMDF 016/2022

DESCRIPCIÓN: FISMDF 016/2022 - REHABILITACIÓN DE RED DE AGUA POTABLE EN LA CALLE ARGENTINA

UBICACIÓN: ENTRE LA CALLE MÉXICO Y CALLE BOLIVIA COLONIA PANAMERICANO CABECERA MUNICIPAL EN EL MUN

E S T I M A G I O N N O 3

FOTOGRAFÍAS

22 CONSTRUCCION DE TOMA DOMICILIARIA A BASE DE TUBO KITEC DE 1/2" AZUL INCLUYE: ENCAMISADO CON POLIDUCTO ELECTRICO DE 1 1/2", PRUEBAS, SUMINISTROS, LOCALIZACION CON VARILLA EN PREDIO, A CARREOS LOCALES, MANO DE OBRA, TRABAJO TERMINADO.

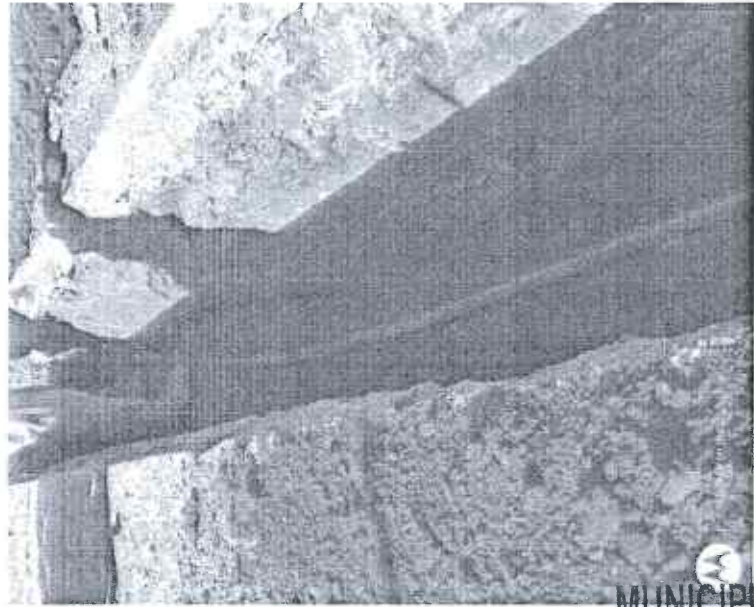
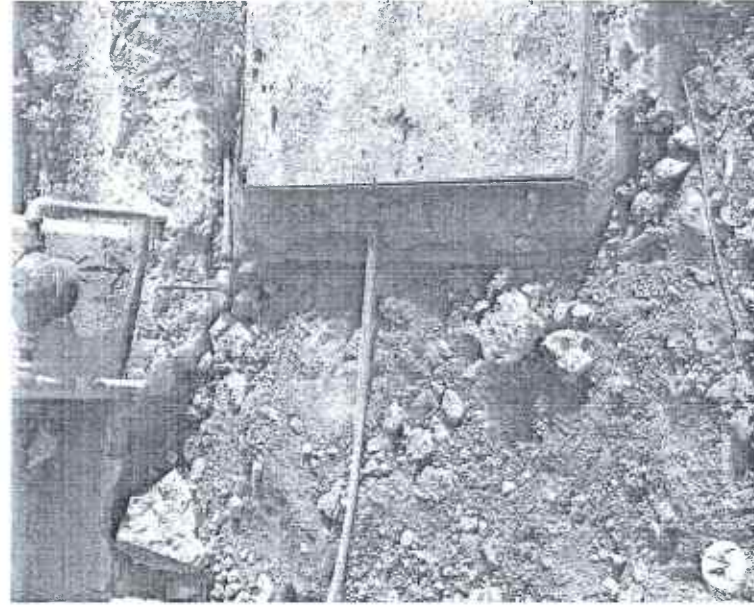

MUNICIPIO DE
SAN FRANCISCO DE LOS RIOS
2022
OPERADO
OBRA INFRA ESTRUCTURA
SOCIAL MUNICIPAL

OBSERVACIONES:

RESIDENTE DE OBRA
O.L. DISEÑO Y URBANIZACIÓN, S.A. DE C.V.

RESIDENTE DE SUPERVISION

Ing. Carlos Armando Chavez Garcia

Dir. Obras Publicas



NUMEROS GENERADORES

Diseño y Urbanización

NO. DE OBRA: FISMDF 016/2022
 NO. DE CONTRATO: FISMDF 016/2022
 DESCRIPCIÓN: FISMDF 016/2022 - REHABILITACIÓN DE RED DE AGUA POTABLE EN LA CALLE ARGENTINA
 UBICACIÓN: ENTRE LA CALLE MÉXICO Y CALLE BOLIVIA COLONIA PANAMERICANO CABECERA MUNICIPAL EN EL MUN

ESTIMACION NO. 3

No.	CONCEPTO	UNIDAD	LOCALIZACIÓN		LARGO	ANCHO	ALTO	PZAS	RESULTADO	TOTAL	CROQUIS	FOTOGRAFIA
			EJE	TIPO								
23	PAVIMENTO HIDRÁULICO A BASE DE CONCRETO Premezclado MR-38 TRITURADA, T.M.A. 1 1/2" RR 7 DÍAS, GRAVA CMS. FRAGUADO NORMAL, DE 16 CMS. DE ESPESOR, INC: CIMBRADO, COLADO, VIBRADO, DESCIMBRADO, REGLEADO, ACABADO RAYADO CON CEPILLO DE CERCAS DE ALUMINIO, CON DOBLADOR, CORTE CON DISCO, CALAFATEO CON BACK ROAD (COLA DE RATA), SELLADOR ELASTOMERICO, JUNTAS CONSTRUCTIVAS CON CELOTEX DE 1/2", CURADO CON MEMBRANA QUIMICA BASE AGUA, Y TODO LO NECESARIO PARA SU CORRECTA COLOCACIÓN. DE ACUERDO A PROYECTO.	M2										
			CALLE URUGUAY A CALLE GUATEMALA	LINEA PRINCIPAL	2.69	1.79		1.00	4.82	191.12		ANEXO
					2.14	1.06		-0.50	-1.13			LOSA DIAMANTE DE POZO DE VISITA PVE3
					1.76	0.42		-1.00	-0.74			LOSA DIAMANTE DE POZO DE VISITA PVE3
					102.78	1.81		1.00	186.03			
					2.12	1.05		-0.50	-1.11			LOSA DIAMANTE DE POZO DE VISITA PVE4
					1.79	0.32		-1.00	-0.57			LOSA DIAMANTE DE POZO DE VISITA PVE4
					2.30	1.66		1.00	3.82			
			CALLE URUGUAY A CALLE GUATEMALA	DESCARGAS Y TOMAS DOMICILIARIAS								
					2.94	0.69		1.00	2.03			
					1.17	2.21		1.00	2.59	24.81		
					0.41	0.32		0.50	0.07			
					3.01	0.57		1.00	1.72			
					0.23	0.21		0.50	0.02			
					0.25	0.74		0.50	0.09			
					3.01	0.60		1.00	1.81			
					3.00	0.56		1.00	1.68			
					1.18	1.16		1.00	1.37			
					0.36	0.19		0.50	0.03			
					0.40	0.27		0.50	0.05			
					3.00	0.60		1.00	1.80			
					0.26	0.39		0.50	0.05			
					4.14	0.59		1.00	2.44			
					0.21	0.31		1.00	0.07			
					0.09	0.80		1.00	0.07			
					0.34	0.32		1.00	0.11			
					4.11	0.59		1.00	2.42			
					0.28	0.68		0.50	0.10			
					0.49	1.34		0.50	0.33			
					3.01	0.53		1.00	1.60			
					0.58	0.69		0.50	0.20			
					2.99	0.60		1.00	1.79			
					4.09	0.58		1.00	2.37			
					0.85	0.37		1.00	0.31			

MUNICIPIO DE
SAN FRANCISCO DE LOS ROMO
 2022
OPERADO
 OBRA INFRA ESTRUCTURA
 SOCIAL MUNICIPAL

OBSERVACIONES :

O.L. DISEÑO Y URBANIZACIÓN, S.A. DE C.V.

RESIDENTE DE OBRA
 Ing. Carlos Armando Chavez Garcia
 Dir. Obras Publicas

RESIDENTE DE SUPERVISION



NUMEROS GENERADORES

NO. DE OBRA: FISMDF 016/2022
 NO. DE CONTRATO: FISMDF 016/2022
 DESCRIPCIÓN: FISMDF 016/2022 - REHABILITACIÓN DE RED DE AGUA POTABLE EN LA CALLE ARGENTINA
 UBICACIÓN: ENTRE LA CALLE MÉXICO Y CALLE BOLIVIA COLONIA PANAMERICANO CABECERA MUNICIPAL EN EL MUN.

ESTIMACION NO. 03

CROQUIS

23 PAVIMENTO HIDRÁULICO A BASE DE CONCRETO PREMEZCLADO MR-38 KG/CM2, T.M.A. 1 1/2" RR 7 DÍAS, GRAVA TRITURADA, REVENIMIENTO DE 10 +- 2 CMS. FRAGUADO NORMAL, DE 16 CMS. DE ESPESOR, INC: CIMBRADO, COLADO, VIBRADO, DESCIMBRADO, REGLEADO, ACABADO RAYADO CON CEPILLO DE CERDAS DE ALUMINIO, CON DOBLADOR, CORTE CON DISCO, CALAFATEO CON BACK ROAD (COLA DE RATA), SELLADOR ELASTOMERICO, JUNTAS CONSTRUCTIVAS CON CELOTEX DE 1/2", CURADO CON MEMBRANA QUÍMICA BASE AGUA, Y TODO LO NECESARIO PARA SU CORRECTA COLOCACIÓN. DE ACUERDO A PROYECTO.

EXCAVACION EN ZANJA

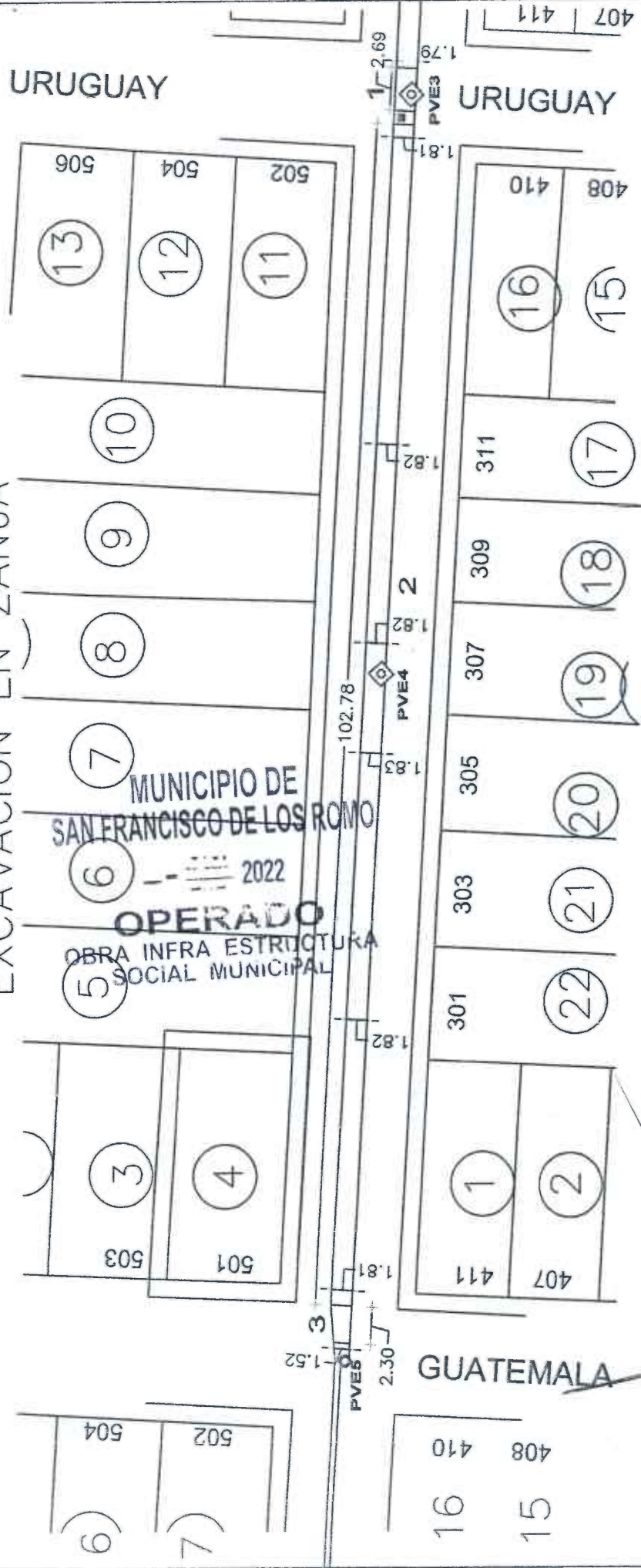

OBSERVACIONES:

RESIDENTE DE OBRA
 O.L. DISEÑO Y URBANIZACION, S.A. DE C.V.

RESIDENTE DE SUPERVISION
 Ing. Carlos Armando Chavez Garcia
 Dir. Obras Publicas



NUMEROS GENERADORES

NO. DE OBRA: FISMDF 016/2022
 NO. DE CONTRATO: FISMDF 016/2022
 DESCRIPCIÓN: FISMDF 016/2022 - REHABILITACIÓN DE RED DE AGUA POTABLE EN LA CALLE ARGENTINA
 UBICACIÓN: ENTRE LA CALLE MÉXICO Y CALLE BOLIVIA COLONIA PANAMERICANO CABECERA MUNICIPAL EN EL MUN.

ESTIMACION NO. 03

CROQUIS

23 PAVIMENTO HIDRÁULICO A BASE DE CONCRETO PREMEZCLADO MR-38 KG/CM2, T.M.A. 1 1/2" RR 7 DÍAS, GRAVA TRITURADA, REVENIMIENTO DE 10 +- 2 CMS. FRAGUADO NORMAL, DE 16 CMS. DE ESPESOR, INC: CIMBRADO, COLADO, VIBRADO, DESCIMBRADO, REGLADO, ACABADO RAYADO CON CEPILLO DE CERCAS DE ALUMINIO, CON DOBLADOR, CORTE CON DISCO, CALATATEO CON BACK ROAD (COLA DE RATA), SELLADOR ELASTOMERICO, JUNTAS CONSTRUCTIVAS CON CELOTEX DE 1/2", CURADO CON MEMBRANA QUIMICA BASE AGUA, Y TODO LO NECESARIO PARA SU CORRECTA COLOCACIÓN. DE ACUERDO A PROYECTO.

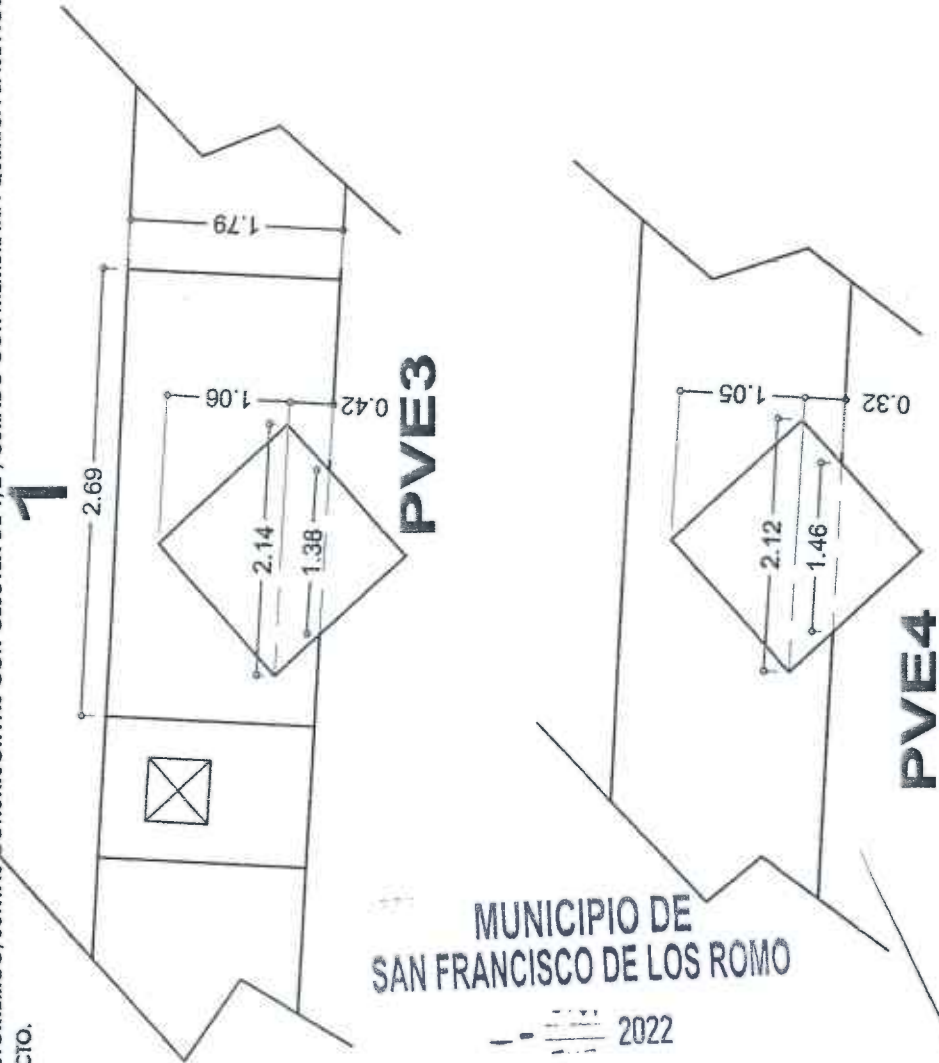

MUNICIPIO DE
 SAN FRANCISCO DE LOS ROMO

2022
OPERADO
 OBRA INFRA ESTRUCTURA
 SOCIAL MUNICIPAL

OBSERVACIONES:

RESIDENTE DE OBRA
 O.L. DISEÑO Y URBANIZACIÓN, S.A. DE C.V.

RESIDENTE DE SUPERVISIÓN
 Ing. Carlos Armando Chavez García
 Dir. Obras Públicas



NUMEROS GENERADORES

FISMDF 016/2022

FISMDF 016/2022

FISMDF 016/2022 - REHABILITACIÓN DE RED DE AGUA POTABLE EN LA CALLE ARGENTINA

ENTRE LA CALLE MEXICO Y CALLE BOLIVIA COLONIA PANAMERICANO CABECERA MUNICIPAL EN EL MUN

NO. DE OBRA:

NO. DE CONTRATO:

DESCRIPCIÓN:

UBICACIÓN:

ESTIMACION NO. 03

CROQUIS

23 PAVIMENTO HIDRÁULICO A BASE DE CONCRETO PREMEZCLADO MR-38 KG/CM2, T.M.A. 1 1/2" RR 7 DÍAS, GRAVA TRITURADA, REVENIMIENTO DE 10 +- 2 CMS. FRAGUADO NORMAL, DE 16 CMS. DE ESPESOR, INC: CIMBRADO, COLADO, VIBRADO, DESCIMBRADO, REGLEADO, ACABADO RAYADO CON CEPILLO DE CERCAS DE ALUMINIO, CON DOBLADOR, CORTE CON DISCO, CALAFATEO CON BACK ROAD (COLA DE RATA), SELLADOR ELASTOMERICO, JUNTAS CONSTRUCTIVAS CON CELOTEX DE 1/2", CURADO CON MEMBRANA QUIMICA BASE AGUA, Y TODO LO NECESARIO PARA SU CORRECTA COLOCACIÓN. DE ACUERDO A PROYECTO.



OBSERVACIONES:

RESIDENTE DE OBRA
O.L. DISEÑO Y URBANIZACIÓN, S.A. DE C.V.

RESIDENTE DE SUPERVISIÓN
Ing. Carlos Armando Chávez García
Dir. Obras Publicas



NUMEROS GENERADORES

NO. DE OBRA: FISMDF 016/2022
 NO. DE CONTRATO: FISMDF 016/2022
 DESCRIPCIÓN: FISMDF 016/2022 - REHABILITACIÓN DE RED DE AGUA POTABLE EN LA CALLE ARGENTINA
 UBICACIÓN: ENTRE LA CALLE MÉXICO Y CALLE BOLIVIA COLONIA PANAMERICANO CABECERA MUNICIPAL EN EL MUN

ESTIMACION NO. 3

CROQUIS

23 PAVIMENTO HIDRÁULICO A BASE DE CONCRETO PREMEZCLADO MR-38 KG/CM², T.M.A. 1 1/2" RR 7 DÍAS, GRAVA TRITURADA, REVENIMIENTO DE 10 +- 2 CMS. FRAGUADO NORMAL, DE 16 CMS. DE ESPESOR. INC: CIMBRADO, COLADO, VIBRADO, DESCIMBRADO, REGLEADO, ACABADO RAYADO CON CEPILLO DE CERCAS DE ALUMINIO, CON DOBLADOR, CORTE CON DISCO, CALAFATEO CON BACK ROAD (COLA DE RATA), SELLADOR ELASTOMERICO, JUNTAS CONSTRUCTIVAS CON CELOTEX DE 1/2", CURADO CON MEMBRANA QUIMICA BASE AGUA, Y TODO LO NECESARIO PARA SU CORRECTA COLOCACIÓN. DE ACUERDO A PROYECTO.

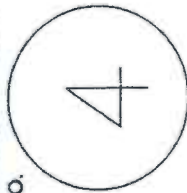

501

MUNICIPIO DE SAN FRANCISCO DE LOS ROMO

2022

OPERADO OBRA INFRA ESTRUCTURA SOCIAL MUNICIPAL

GUATEMALA



13

11

9

8

12

10

7

PVE4

301

303

305

307

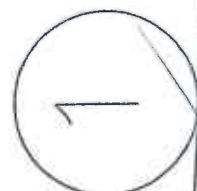

411

OBSERVACIONES:

O.L. DISEÑO Y URBANIZACIÓN, S.A. DE C.V.
 RESIDENTE DE OBRA

RESIDENTE DE SUPERVISIÓN
 Ing. Carlos Armonio Chigvez García
 Dir. Obras Públicas



NUMEROS GENERADORES

NO. DE OBRA: FISMDF 016/2022
 NO. DE CONTRATO: FISMDF 016/2022
 DESCRIPCIÓN: FISMDF 016/2022 - REHABILITACIÓN DE RED DE AGUA POTABLE EN LA CALLE ARGENTINA
 UBICACIÓN: ENTRE LA CALLE MÉXICO Y CALLE BOLIVIA COLONIA PANAMERICANO CABECERA MUNICIPAL EN EL MUN

ESTIMACION NO. 03

CROQUIS

23 PAVIMENTO HIDRÁULICO A BASE DE CONCRETO PREMEZCLADO MR-38 KG/CM², T.M.A. 1 1/2" RR 7 DÍAS, GRAVA TRITURADA, REVENIMIENTO DE 10 +- 2 CMS. FRAGUADO NORMAL, DE 16 CMS. DE ESPESOR, INC: CIMBRADO, COLADO, VIBRADO, DESCIMBRADO, REGLEADO, ACABADO RAYADO CON CEPILLO DE ALUMINIO, CON DOBLADOR, CORTE CON DISCO, CALATEADO CON BACK ROAD (COLA DE RATA), SELLADOR ELASTOMERICO, JUNTAS CONSTRUCTIVAS CON CELOTEX DE 1/2", CURADO CON MEMBRANA QUIMICA BASE AGUA, Y TODO LO NECESARIO PARA SU CORRECTA COLOCACIÓN. DE ACUERDO A PROYECTO.

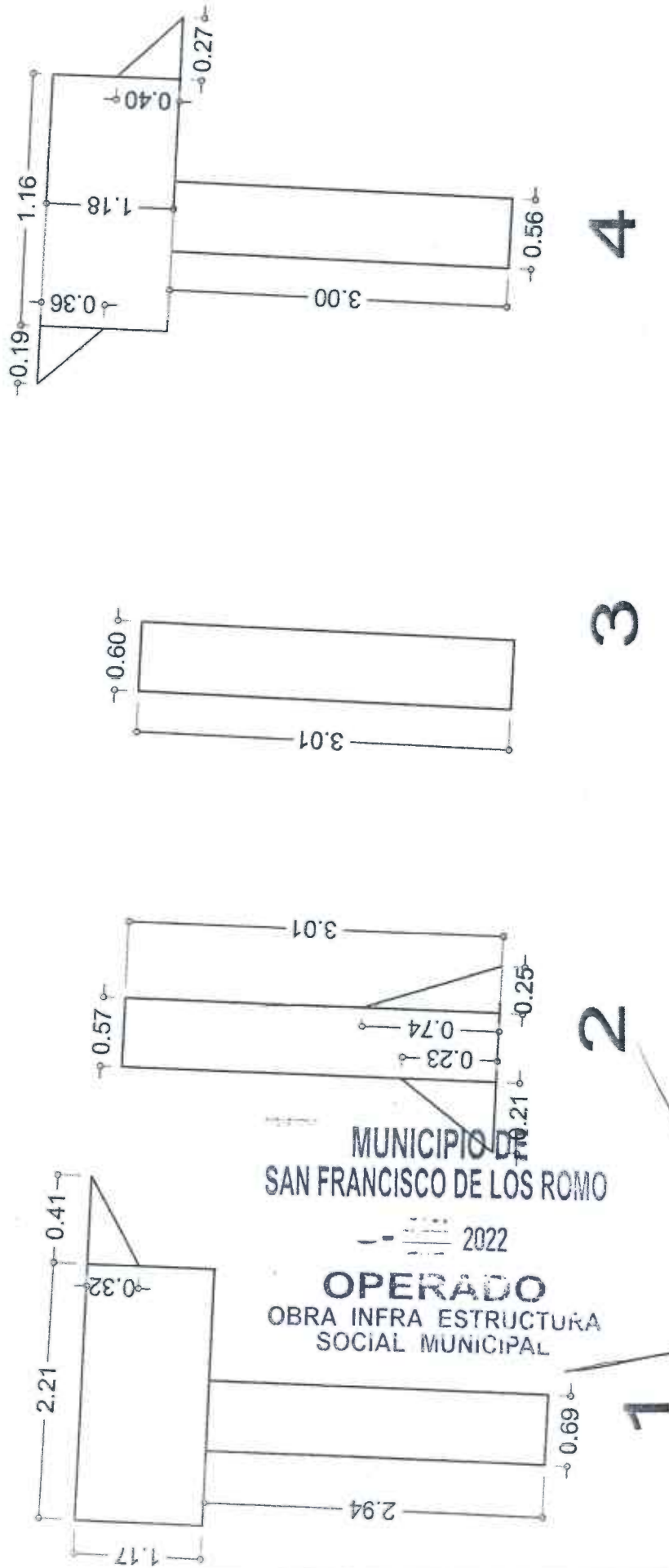

MUNICIPIO DE
 SAN FRANCISCO DE LOS ROMO
 2022
 OPERADO
 OBRA INFRA ESTRUCTURA
 SOCIAL MUNICIPAL

OBSERVACIONES:

RESIDENTE DE OBRA
 O.L. DISEÑO Y URBANIZACION, S.A. DE C.V.

RESIDENTE DE SUPERVISION
 Ing. Carlos Armando Chavez Garcia
 Dir. Obras Publicas



NUMEROS GENERADORES

NO. DE OBRA: FISMDF 016/2022
 NO. DE CONTRATO: FISMDF 016/2022
 DESCRIPCIÓN: FISMDF 016/2022 - REHABILITACIÓN DE RED DE AGUA POTABLE EN LA CALLE ARGENTINA
 UBICACIÓN: ENTRE LA CALLE MÉXICO Y CALLE BOLIVIA COLONIA PANAMERICANO CABECERA MUNICIPAL EN EL MUN.

ESTIMACION NO. 03

CROQUIS

23 PAVIMENTO HIDRÁULICO A BASE DE CONCRETO PREMEZCLADO MR-38 KG/CM², T.M.A. 1 1/2" RR 7 DÍAS, GRAVA TRITURADA, REVENIMIENTO DE 10 +- 2 CMS. FRAGUADO NORMAL, DE 16 CMS. DE ESPESOR, INC: CIMBRADO, COLADO, VIBRADO, DESCIMBRADO, REGLEADO, ACABADO RAYADO CON CEPILLO DE CERDAS DE ALUMINIO, CON DOBLADOR, CORTE CON DISCO, CALAFATEO CON BACK ROAD (COLA DE RATA), SELLADOR ELASTOMERICO, JUNTAS CONSTRUCTIVAS CON CELOTEX DE 1/2", CURADO CON MEMBRANA QUIMICA BASE AGUA, Y TODO LO NECESARIO PARA SU CORRECTA COLOCACIÓN. DE ACUERDO A PROYECTO.

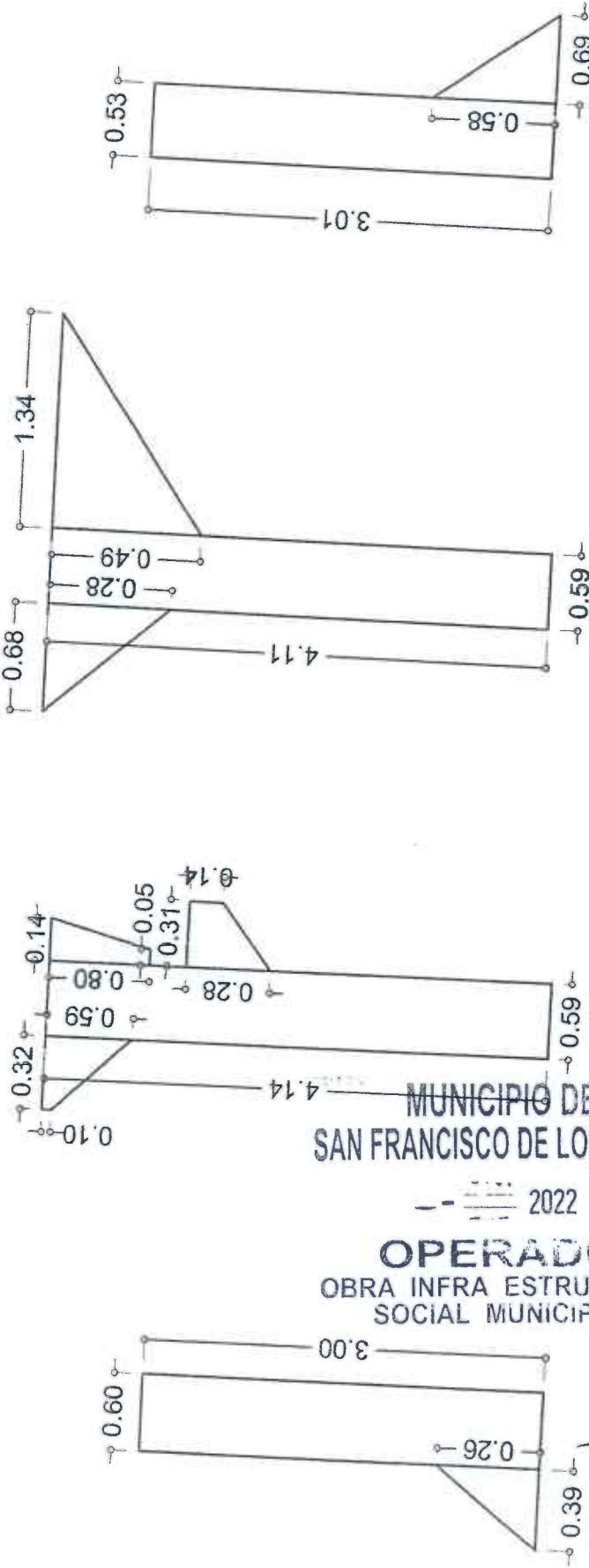

MUNICIPIO DE
 SAN FRANCISCO DE LOS ROMO

2022
 OPERADO
 OBRA INFRA ESTRUCTURA
 SOCIAL MUNICIPAL

5 6 7 8

OBSERVACIONES:



NUMEROS GENERADORES

NO. DE OBRA: FISMDF 016/2022
 NO. DE CONTRATO: FISMDF 016/2022
 DESCRIPCIÓN: FISMDF 016/2022 - REHABILITACIÓN DE RED DE AGUA POTABLE EN LA CALLE ARGENTINA
 UBICACIÓN: ENTRE LA CALLE MÉXICO Y CALLE BOLIVIA COLONIA PANAMERICANO CABECERA MUNICIPAL EN EL MUN.

ESTIMACION NO. 03

CROQUIS

23 PAVIMENTO HIDRÁULICO A BASE DE CONCRETO PREMEZCLADO MR-38 KG/CM2, T.M.A. 1 1/2" RR 7 DÍAS, GRAVA TRITURADA, REVENIMIENTO DE 10 +- 2 CMS. FRAGUADO NORMAL, DE 16 CMS. DE ESPESOR, INC: CIMBRADO, COLADO, VIBRADO, DESCIMBRADO, REGLEADO, ACABADO RATADO CON CEPILLO DE ALUMINIO, CON DOBLADOR, CORTE CON DISCO, CALAFATEO CON BACK ROAD (COLA DE RATA), SELLADOR ELASTOMERICO, JUNTAS CONSTRUCTIVAS CON CELOTEX DE 1/2", CURADO CON MEMBRANA QUIMICA BASE AGUA, Y TODO LO NECESARIO PARA SU CORRECTA COLOCACIÓN. DE ACUERDO A PROYECTO.

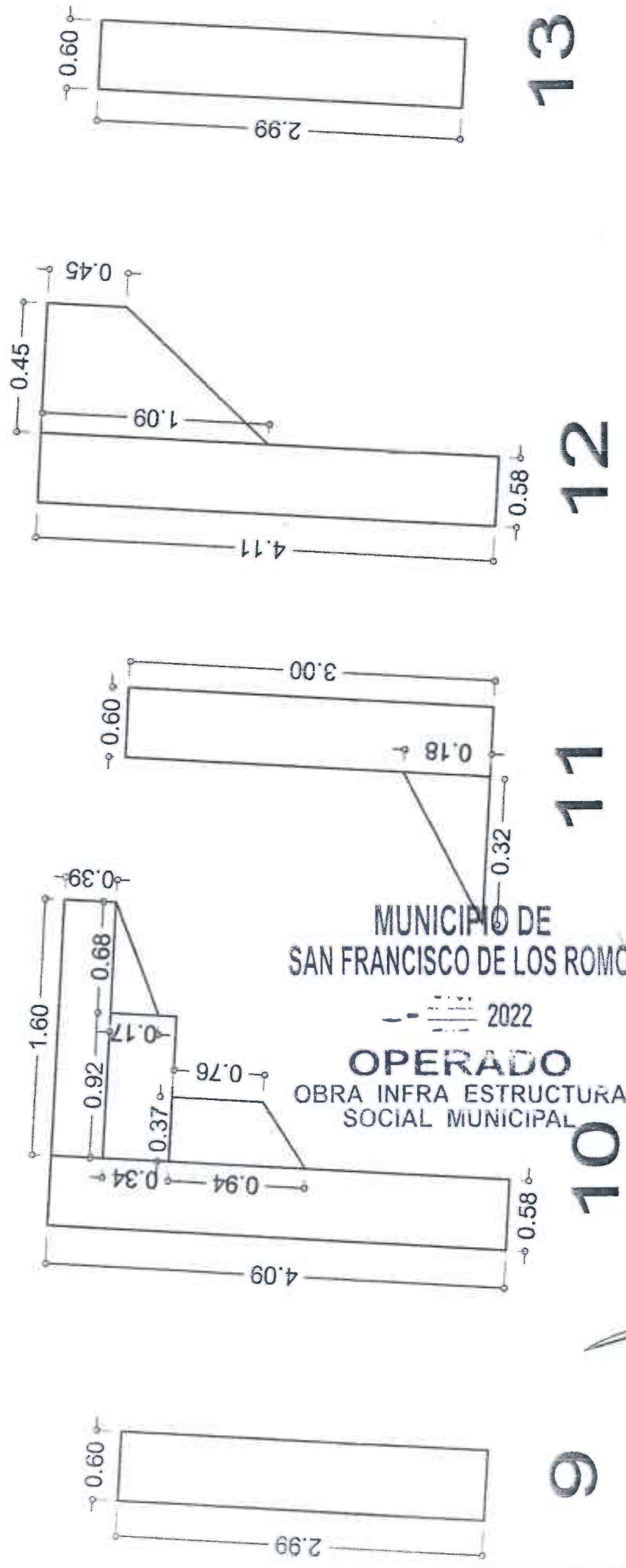

MUNICIPIO DE
 SAN FRANCISCO DE LOS ROMO
 2022
 OPERADO
 OBRA INFRA ESTRUCTURA
 SOCIAL MUNICIPAL

OBSERVACIONES:

O.L. DISEÑO Y URBANIZACIÓN, S.A. DE C.V.
 RESIDENTE DE OBRA

Ing. Carlos Armando Chaves García
 Dir. Obras Publicas
 RESIDENTE DE SUPERVISION



NUMEROS GENERADORES

NO. DE OBRA: FISMDF 016/2022

NO. DE CONTRATO: FISMDF 016/2022

DESCRIPCIÓN: FISMDF 016/2022 - REHABILITACIÓN DE RED DE AGUA POTABLE EN LA CALLE ARGENTINA

UBICACIÓN: ENTRE LA CALLE MÉXICO Y CALLE BOLIVIA COLONIA PANAMERICANO CABECERA MUNICIPAL EN EL MUN

E S T I M A C I O N N O. 3

FOTOGRAFÍAS

23

PAVIMENTO HIDRÁULICO A BASE DE CONCRETO PREMEZCLADO MR-38 KG/CM2, T.M.A. 1 1/2" RR 7 DIAS, GRAVA TRITURADA, REVENIMIENTO DE 10 +/- 2 CMS. FRAGUADO NORMAL, DE 16 CMS. DE ESPESOR, INC: CIMBRADO, COLADO, VIBRADO, DESCIMBRADO, REGLEADO, ACABADO RAYADO CON CEPILLO DE CERDAS DE ALUMINIO, CON DOBLADOR, CORTE CON DISCO, CALAFATEO CON BACK ROAD (COLA DE RATA), SELLADOR ELASTOMERICO, JUNTAS CONSTRUCTIVAS CON CELOTEX DE 1/2", CURADO CON MEMBRANA QUIMICA BASE AGUA, Y TODO LO NECESARIO PARA SU CORRECTA COLOCACIÓN. DE ACUERDO A PROYECTO.



OBSERVACIONES :

RESIDENTE DE OBRA
O.L. DISEÑO Y URBANIZACIÓN, S.A. DE C.V.

RESIDENTE DE SUPERVISION
Ing. Carlos Armando Chavez Garcia
Dir. Obras Publicas



NUMEROS GENERADORES

Operación y Mantenimiento

NO. DE OBRA: FISMDF 016/2022

NO. DE CONTRATO: FISMDF 016/2022

DESCRIPCIÓN: FISMDF 016/2022 - REHABILITACIÓN DE RED DE AGUA POTABLE EN LA CALLE ARGENTINA

UBICACIÓN: ENTRE LA CALLE MÉXICO Y CALLE BOLIVIA COLONIA PANAMERICANO CABECERA MUNICIPAL EN EL MUN

ESTIMACION NO. 3

FOTOGRAFÍAS

23

PAVIMENTO HIDRÁULICO A BASE DE CONCRETO PREMEZCLADO MR-38 KG/CM2, T.M.A. 1 1/2" RR 7 DÍAS, GRAVA TRITURADA, REVENIMIENTO DE 10 +/- 2 CMS. FRAGUADO NORMAL, DE 16 CMS. DE ESPESOR. INC: CIMBRADO, COLADO, VIBRADO, DESCIMBRADO, REGLADO, ACABADO RAYADO CON CEPILLO DE CERDAS DE ALUMINIO, CON DOBLADOR, CORTE CON DISCO, CALAFATEO CON BACK ROAD (COLA DE RATA), SELLADOR ELASTOMÉRICO, JUNTAS CONSTRUCTIVAS CON CELOTEX DE 1/2", CURADO CON MEMBRANA QUÍMICA BASE AGUA, Y TODO LO NECESARIO PARA SU CORRECTA COLOCACIÓN. DE ACUERDO A PROYECTO.

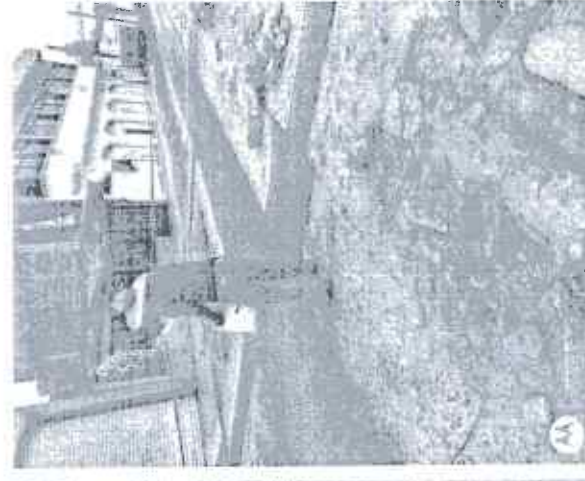
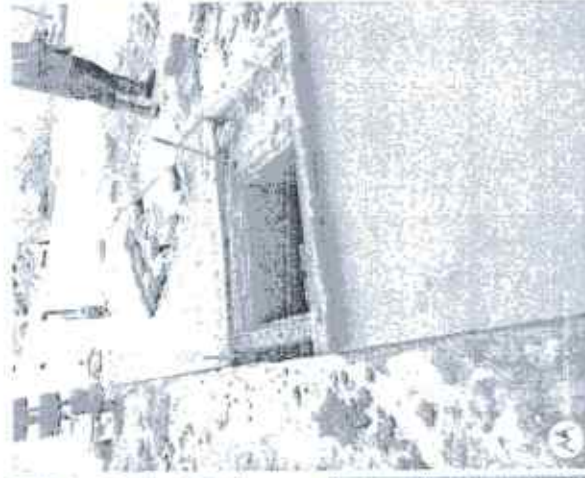
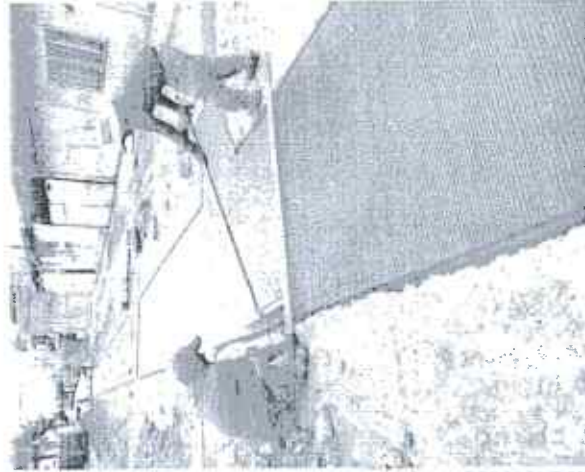

MUNICIPIO DE
SAN FRANCISCO DE LOS ROMO
2022
OPERADO
OBRA INFRA ESTRUCTURA
SOCIAL MUNICIPAL

OBSERVACIONES:

O.L. DISEÑO Y ORGANIZACIÓN, S.A. DE C.V.

RESIDENTE DE OBRA
Ing. Carlos Armando Chavez Garcia
Dir. Obras Publicas



diseño y urbanización

NUMEROS GENERADORES

NO. DE OBRA: FISMDF 016/2022

NO. DE CONTRATO: FISMDF 016/2022

DESCRIPCIÓN: FISMDF 016/2022 - REHABILITACIÓN DE RED DE AGUA POTABLE EN LA CALLE ARGENTINA

UBICACIÓN: ENTRE LA CALLE MÉXICO Y CALLE BOLIVIA COLONIA PANAMERICANO CABECERA MUNICIPAL EN EL MUN

E S T I M A C I O N N O 3

FOTOGRAFÍAS

23

PAVIMENTO HIDRÁULICO A BASE DE CONCRETO Premezclado MR-38 KG/CM2, T.M.A. 1 1/2" RR 7 DÍAS. GRAYA TRITURADA, REVENIMIENTO DE 10 +- 2 CMS. FRAGUADO NORMAL, DE 16 CMS. DE ESPESOR. INC: CIMBRADO, COLADO, VIBRADO, DESCIMBRADO, REGLEADO, ACABADO RAYADO CON CEPILLO DE CERCAS DE ALUMINIO, CON DOBLADOR, CORTE CON DISCO, CALAFATEO CON BACK ROAD (COLA DE RATA), SELLADOR ELASTOMÉRICO, JUNTAS CONSTRUCTIVAS CON CELOTEX DE 1/2", CURADO CON MEMBRANA QUÍMICA BASE AGUA, Y TODO LO NECESARIO PARA SU CORRECTA COLOCACIÓN, DE ACUERDO A PROYECTO.

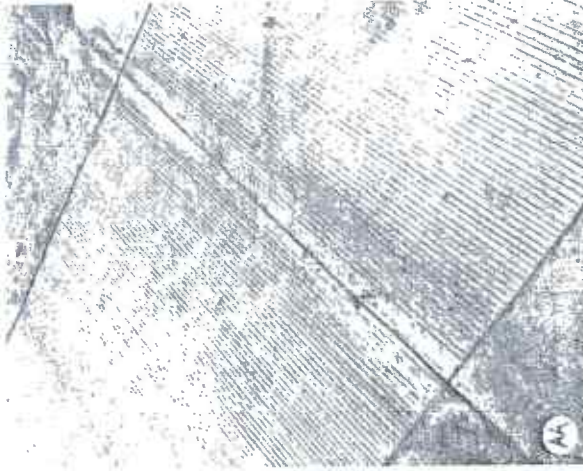
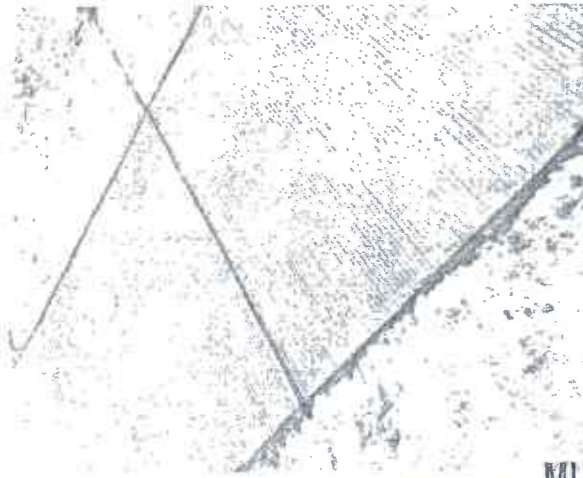

MUNICIPIO DE
SAN FRANCISCO DE LOS ROMO
2022
OPERADO
OBRA INFRA ESTRUCTURA
SOCIAL MUNICIPAL

OBSERVACIONES:

RESIDENTE DE OBRA
O.L. DISEÑO Y URBANIZACIÓN, S.A. DE C.V.

RESIDENTE DE SUPERVISION
Ing. Carlos Armando Chavez Gajardo
Dir. Obras Publicas



NUMEROS GENERADORES

NO. DE OBRA: FISMDF 016/2022
 NO. DE CONTRATO: FISMDF 016/2022
 DESCRIPCIÓN: FISMDF 016/2022 - REHABILITACIÓN DE RED DE AGUA POTABLE EN LA CALLE ARGENTINA
 UBICACIÓN: ENTRE LA CALLE MÉXICO Y CALLE BOLIVIA COLONIA PANAMERICANO CABECERA MUNICIPAL EN EL MUN

F S T I M A C I O N N O 3

No.	CONCEPTO	UNIDAD	LOCALIZACION		LARGO	ANCHO	ALTO	PZAS	RESULTADO	TOTAL	CROQUIS	FOTOGRAFIA
			EJE	TRAMO								
25	LIMPIEZA FINAL , INCLUYE: BARRIDO CON AGUA , MATERIALES, EQUIPO, RETIRO DE MATERIAL FUERA DE LA OBRA, MANO DE OBRA, TRABAJO TERMINADO.	M2	CALLE BOLIVIA A CALLE URUGUAY LINEA PRINCIPAL									
			PVE1		1.72	0.73			1.00	1.26		
			PVE1		1.29	1.86			1.00	2.40		
			PVE1		0.64	0.79			1.00	0.51		
			PVE1		1.07	1.05			0.50	0.56		
			PVE1		0.64	0.68			0.50	0.22		
			PVE1-PVE3		2.98	1.84			1.00	5.48		
			PVE1-PVE3		144.16	1.72			1.00	247.96		
			PVE2		1.45	0.73			0.50	0.53		
			CALLE BOLIVIA A CALLE URUGUAY DESCARGAS Y TOMAS DOMICILIARIAS							258.92		
			1		2.97	0.60			1.00	1.78		
			1		0.63	0.47			0.50	0.15		
			2		4.23	0.66			1.00	2.79		
			2		0.18	0.26			0.50	0.02		
			3		3.01	0.59			1.00	1.78		
			3		0.19	0.40			0.50	0.04		
			4		2.99	0.59			1.00	1.76		
			4		0.54	0.36			1.00	0.19		
			4		0.69	0.42			0.50	0.14		
			4		2.40	1.25			1.00	3.00		
			4		0.30	0.43			0.50	0.06		
			5		3.02	0.59			1.00	1.78		
			5		0.32	0.12			0.50	0.02		
			6		1.99	0.60			1.00	1.19		
			6		2.25	0.95			1.00	2.14		
			7		3.00	0.60			1.00	1.80		
			8		1.85	0.59			1.00	1.09		
			8		2.42	1.04			1.00	2.52		
			8		1.70	0.30			0.50	0.26		
			8		0.16	0.41			1.00	0.07		
			8		0.36	0.16			1.00	0.06		
			8		0.45	0.72			1.00	0.32		
			9		4.30	0.60			1.00	2.58		
			9		1.32	0.14			1.00	0.18		

ANEXO

LOSA DIAMANTE PVE1
 LOSA DIAMANTE PVE1
 LOSA DIAMANTE PVE1

LOSA DIAMANTE PVE2

MUNICIPIO DE
 SAN FRANCISCO DE LOS ROMO
 2022
OPERADO
 OBRA INFRA ESTRUCTURA
 SOCIAL MUNICIPAL

OBSERVACIONES:

O.L. DISEÑO Y URBANIZACIÓN, S.A. DE C.V.

RESIDENTE DE OBRA
 Ing. Carlos Armando Chavez Garza
 Dir. Obras Publicas

RESIDENTE DE SUPERVISION



NUMEROS GENERADORES

diseño y urbanización

NO. DE OBRA: FISMDF 016/2022
NO. DE CONTRATO: FISMDF 016/2022
DESCRIPCIÓN: FISMDF 016/2022 - REHABILITACIÓN DE RED DE AGUA POTABLE EN LA CALLE ARGENTINA
UBICACIÓN: ENTRE LA CALLE MÉXICO Y CALLE BOLIVIA COLONIA PANAMERICANO CABECERA MUNICIPAL EN EL MUN

E S T I M A C I O N N O 3

No.	CONCEPTO	UNIDAD	LOCALIZACIÓN		LARGO	ANCHO	ALTO	PZAS	RESULTADO	TOTAL	CROQUIS	FOTOGRAFIA
			EJE	TRAMO								
25	LIMPIEZA FINAL , INCLUYE: BARRIDO CON AGUA , MATERIALES, EQUIPO, RETIRO DE MATERIAL FUERA DE LA OBRA, MANO DE OBRA, TRABAJO TERMINADO.	M2		10	1.02	3.01		1.00	3.07	38.26		ANEXO
				11	4.35	0.58		1.00	2.52			
				11	0.32	0.23		0.50	0.04			
				11	0.50	0.23		0.50	0.06			
				12	2.99	0.59		1.00	1.76			
				12	0.60	0.76		0.50	0.23			
				13	4.32	0.59		1.00	2.55			
				13	0.90	0.55		0.50	0.25			
				13	0.70	0.20		0.50	0.07			
				14	2.59	0.60		1.00	1.55			
				14	1.00	0.15		1.00	0.15			
				14	1.25	1.72		1.00	2.15			
				15	2.99	0.60		1.00	1.79			
				16	2.98	1.16		1.00	3.46			
				16	0.70	0.70		1.00	0.49			
				17	4.27	0.65		1.00	2.78			
				17	0.45	0.78		0.50	0.18			
				18	0.85	0.59		1.00	0.50			
				18	3.40	1.02		1.00	3.47			
				18	0.30	0.44		0.50	0.07			
				19	2.98	0.60		1.00	1.79			
				20	2.99	0.59		1.00	1.76			
				20	0.55	0.50		1.00	0.28			
				21	3.00	0.60		1.00	1.80			
				21	0.73	0.85		0.50	0.31			
				21	1.19	1.24		1.00	1.48			
				22	4.18	0.85		1.00	3.55			
				22	0.50	0.15		1.00	0.08			
				22	0.48	0.15		1.00	0.07			

OBSERVACIONES

MUNICIPIO DE SAN FRANCISCO DE LOS ROMO

2022

OPERADO
OBRA INFRA ESTRUCTURA SOCIAL MUNICIPAL

O.L. DISEÑO Y URBANIZACIÓN, S.A. DE C.V.

RESIDENTE DE OBRA
Ing. Carlos Armando Chavez Garcia
Dir. Obras Publicas

RESIDENTE DE SUPERVISION



NUMEROS GENERADORES

NO. DE OBRA: FISMDF 016/2022
 NO. DE CONTRATO: FISMDF 016/2022
 DESCRIPCIÓN: FISMDF 016/2022 - REHABILITACIÓN DE RED DE AGUA POTABLE EN LA CALLE ARGENTINA
 UBICACIÓN: ENTRE LA CALLE MÉXICO Y CALLE BOLIVIA COLONIA PANAMERICANO CABECERA MUNICIPAL EN EL MUN

E S T I M A C I O N N O. 3

No.	CONCEPTO	UNIDAD	LOCALIZACION		LARGO	ANCHO	ALTO	PZAS	RESULTADO	TOTAL	CROQUIS	FOTOGRAFIA
			EJE	TIPO								
25	LIMPIEZA FINAL, INCLUYE: BARRIDO CON AGUA, MATERIALES, EQUIPO, RETIRO DE MATERIAL FUERA DE LA OBRA, MANO DE OBRA, TRABAJO TERMINADO.	M2	CALLE URUGUAY A CALLE GUATEMALA	LINEA PRINCIPAL	1.38	0.48		0.50	0.33			
			PVE3		106.70	1.81		1.00	193.13			
			PVE4		1.46	0.32		0.50	0.23	197.51		
			2		2.30	1.66		1.00	3.82			
			CALLE URUGUAY A CALLE GUATEMALA	DESCARGAS Y TOMAS DOMICILIARIAS	2.94	0.69		1.00	2.03			
			1		1.17	2.21		1.00	2.59	26.11		
			1		0.41	0.32		0.50	0.07			
			2		3.01	0.57		1.00	1.72			
			2		0.23	0.21		0.50	0.02			
			2		0.25	0.74		0.50	0.09			
			3		3.01	0.60		1.00	1.81			
			4		3.00	0.56		1.00	1.68			
			4		1.18	1.16		1.00	1.37			
			4		0.36	0.19		0.50	0.03			
			4		0.40	0.27		0.50	0.05			
			5		3.00	0.60		1.00	1.80			
			5		0.26	0.39		0.50	0.05			
			6		4.14	0.59		1.00	2.44			
			6		0.21	0.31		1.00	0.07			
			6		0.09	0.80		1.00	0.07			
			6		0.34	0.32		1.00	0.11			
			7		4.11	0.59		1.00	2.42			
			7		0.28	0.68		0.50	0.10			
			7		0.49	1.34		0.50	0.33			
			8		3.01	0.53		1.00	1.60			
			8		0.58	0.69		0.50	0.20			
			9		2.99	0.60		1.00	1.79			
			10		4.09	0.58		1.00	2.37			
			10		0.85	0.37		1.00	0.31			
			10		0.34	0.92		1.00	0.31			
			10		1.60	0.39		1.00	0.62			
			10		0.17	0.68		0.50	0.06			

ANEXO

DIAMANTE POZO PVE3

DIAMANTE POZO PVE5

MUNICIPIO DE
 SAN FRANCISCO DE LOS ROMO
 2022
 OPERADO
 OBRA INFRA ESTRUCTURA
 SOCIAL MUNICIPAL

OBSERVACIONES:

O.L. DISEÑO Y URBANIZACIÓN, S.A. DE C.V.

RESIDENTE DE SUPERVISION
 Ing. Carlos Armando Chavez Garcia
 Dir. Obras Publicas



NUMEROS GENERADORES

NO. DE OBRA: FISIMDF 016/2022
 NO. DE CONTRATO: FISIMDF 016/2022
 DESCRIPCIÓN: FISIMDF 016/2022 - REHABILITACIÓN DE RED DE AGUA POTABLE EN LA CALLE ARGENTINA
 UBICACIÓN: ENTRE LA CALLE MÉXICO Y CALLE BOLIVIA COLONIA PANAMERICANO CABECERA MUNICIPAL EN EL MUJ

ESTIMACION NO. 03

CROQUIS

25 Limpieza final

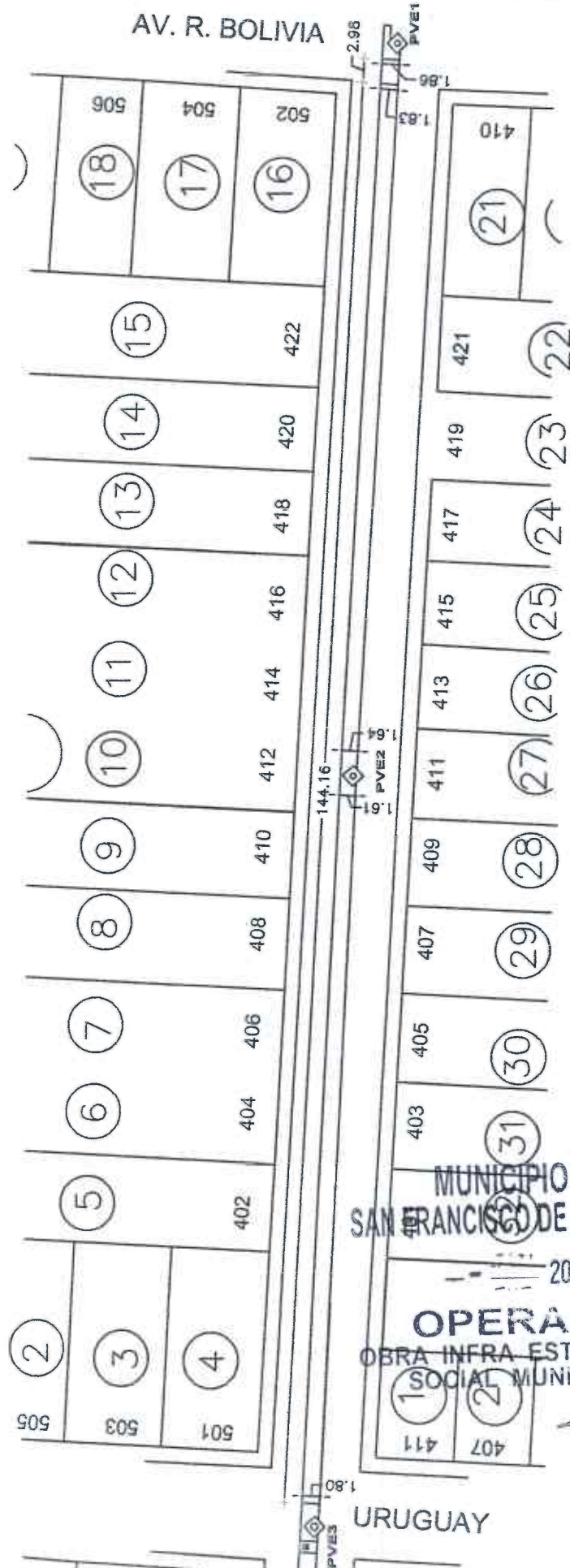

OBSERVACIONES:



NUMEROS GENERADORES

NO. DE OBRA: FISMDF 016/2022

NO. DE CONTRATO: FISMDF 016/2022

DESCRIPCIÓN: FISMDF 016/2022 - REHABILITACIÓN DE RED DE AGUA POTABLE EN LA CALLE ARGENTINA
UBICACIÓN: ENTRE LA CALLE MÉXICO Y CALLE BOLIVIA COLONIA PANAMERICANO CABECERA MUNICIPAL EN EL MUNI

ESTIMACION NO. 03

CROQUIS

RS Limpieza final

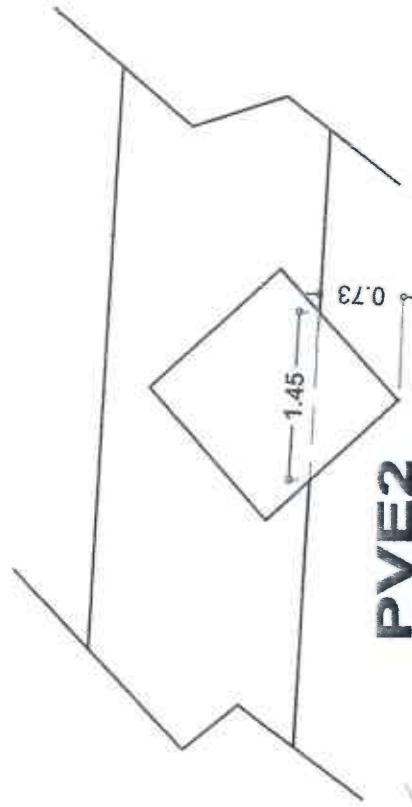
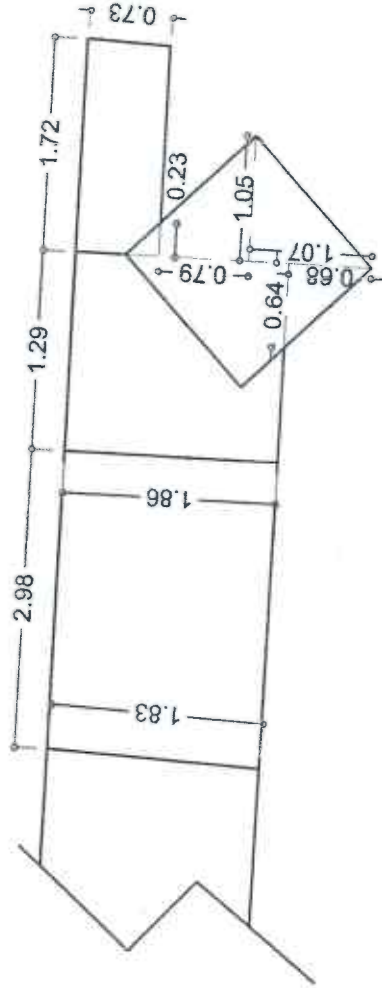

MUNICIPIO DE
SAN FRANCISCO DE LOS ROMO

2022

OPERADO
OBRA INFRA ESTRUCTURA
SOCIAL MUNICIPAL

OBSERVACIONES:

RESIDENTE DE OBRA
O.L. DISEÑO Y URBANIZACIÓN, S.A. DE C.V.

RESIDENTE DE SUPERVISIÓN
Ing. Carlos Armando Chavez Garcia
Dir. Obras Publicas



NUMEROS GENERADORES

NO. DE OBRA: FISMDF 016/2022
 NO. DE CONTRATO: FISMDF 016/2022
 DESCRIPCIÓN: FISMDF 016/2022 - REHABILITACIÓN DE RED DE AGUA POTABLE EN LA CALLE ARGENTINA
 UBICACIÓN: ENTRE LA CALLE MÉXICO Y CALLE BOLIVIA COLONIA PANAMERICANO CABECERA MUNICIPAL EN EL MUN

ESTIMACION NO. 03

CROQUIS



OBSERVACIONES:

O.L. DISEÑO Y URBANIZACIÓN, S.A. DE C.V.

RESIDENTE DE SUPERVISION
Ing. Carlos Armando Chavez Garcia
Dir. Obras Publicas



NUMEROS GENERADORES

NO. DE OBRA: FISMDF 016/2022
 NO. DE CONTRATO: FISMDF 016/2022
 DESCRIPCIÓN: FISMDF 016/2022 - REHABILITACIÓN DE RED DE AGUA POTABLE EN LA CALLE ARGENTINA
 UBICACIÓN: ENTRE LA CALLE MÉXICO Y CALLE BOLIVIA COLONIA PANAMERICANO CABECERA MUNICIPAL EN EL MUN

ESTIMACION NO. 03

CROQUIS

25 LIMPIEZA FINAL, INCLUYE: BARRIDO CON AGUA, MATERIALES, EQUIPO, RETIRO DE MATERIAL FUERA DE LA OBRA, MANO DE OBRA, TRABAJO TERMINADO.

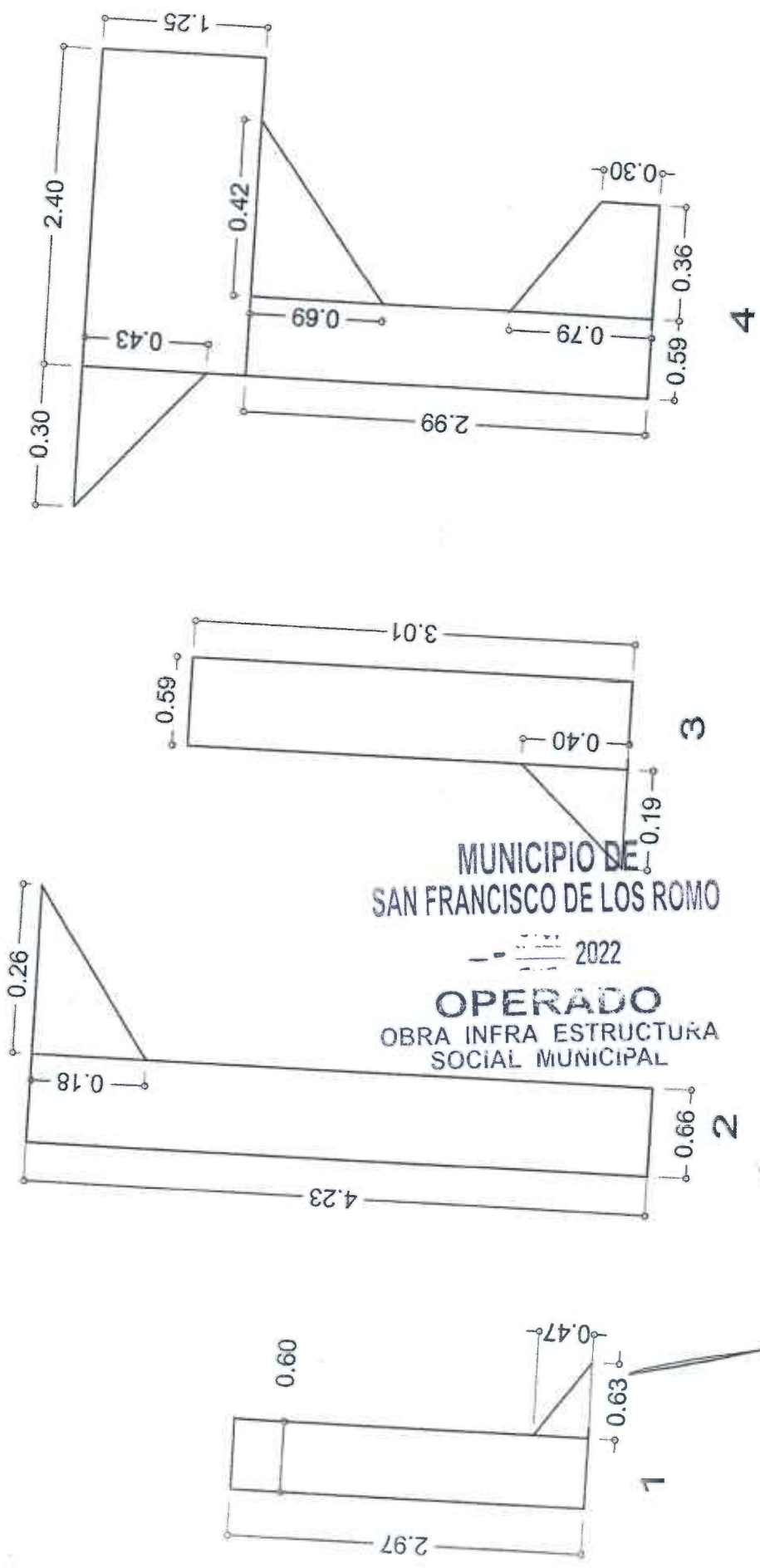

MUNICIPIO DE
 SAN FRANCISCO DE LOS ROMO
 2022
 OPERADO
 OBRA INFRA ESTRUCTURA
 SOCIAL MUNICIPAL

OBSERVACIONES:

RESIDENTE DE OBRA
 O.L. DISEÑO Y URBANIZACIÓN, S.A. DE C.V.

RESIDENTE DE SUPERVISION
 Ing. Carlos Armando Chavez Garcia
 Dir. Obras Publicas



NUMEROS GENERADORES

NO. DE OBRA: FISMDF 016/2022

NO. DE CONTRATO: FISMDF 016/2022

DESCRIPCIÓN: FISMDF 016/2022 - REHABILITACIÓN DE RED DE AGUA POTABLE EN LA CALLE ARGENTINA

UBICACIÓN: ENTRE LA CALLE MEXICO Y CALLE BOLIVIA COLONIA PANAMERICANO CABECERA MUNICIPAL EN EL MUN

ESTIMACION NO. 03

CROQUIS

25 LIMPIEZA FINAL, INCLUYE: BARRIDO CON AGUA, MATERIALES, EQUIPO, RETIRO DE MATERIAL FUERA DE LA OBRA, MANO DE OBRA, TRABAJO TERMINADO.

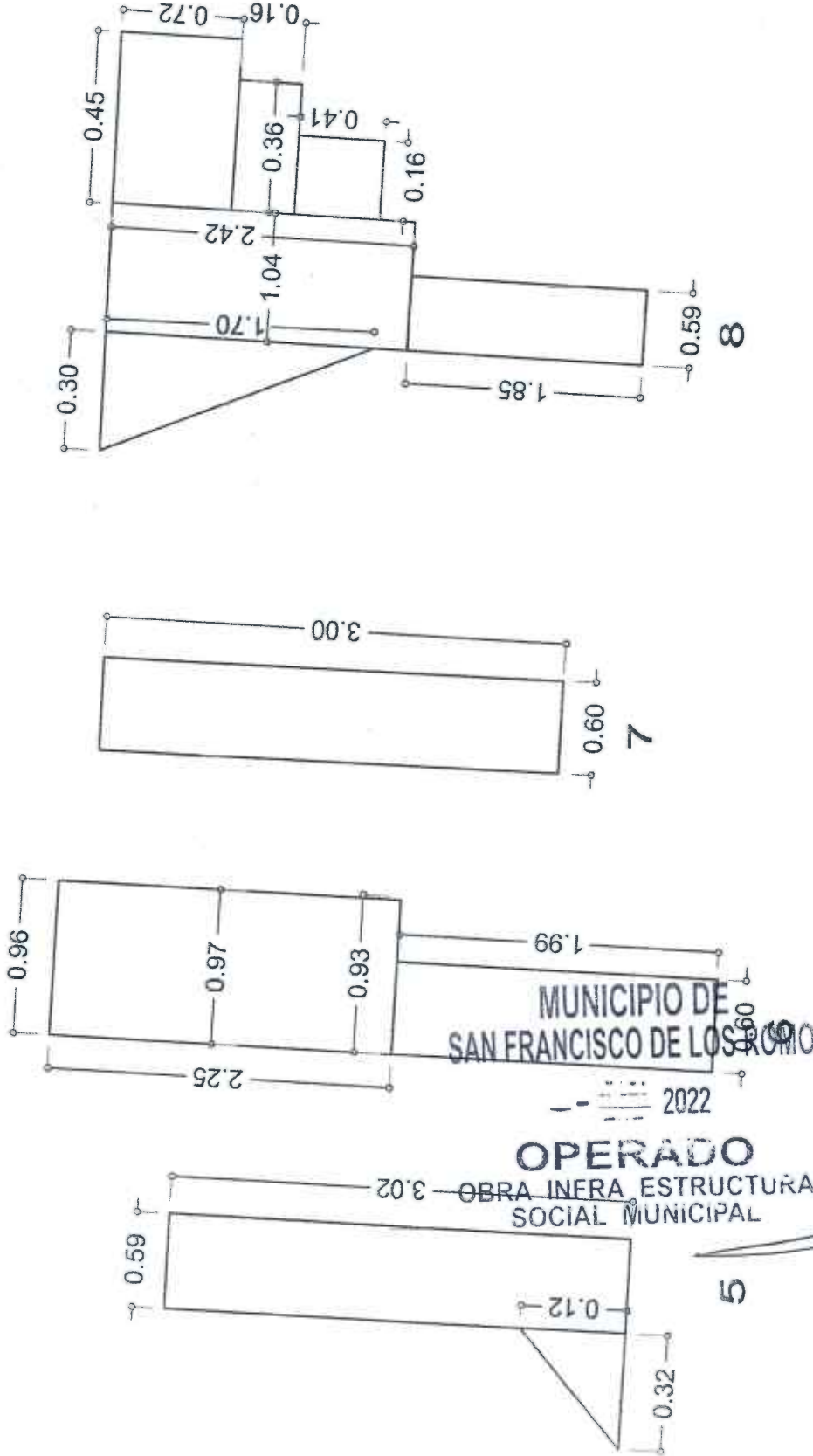

OBSERVACIONES:

O.L. DISEÑO Y URBANIZACION, S.A. DE C.V.

RESIDENTE DE SUPERVISION
Ing. Carlos Armando Chavez Garcia
Dir. Obras Publicas



NUMEROS GENERADORES

NO. DE OBRA: FISMDF 016/2022
 NO. DE CONTRATO: FISMDF 016/2022
 DESCRIPCIÓN: FISMDF 016/2022 - REHABILITACIÓN DE RED DE AGUA POTABLE EN LA CALLE ARGENTINA
 UBICACIÓN: ENTRE LA CALLE MÉXICO Y CALLE BOUVIA COLONIA PANAMERICANO CABECERA MUNICIPAL EN EL MUN

ESTIMACION NO. 03

CROQUIS

25 LIMPIEZA FINAL , INCLUYE: BARRIDO CON AGUA , MATERIALES, EQUIPO, RETIRO DE MATERIAL FUERA DE LA OBRA, MANO DE OBRA, TRABAJO TERMINADO.

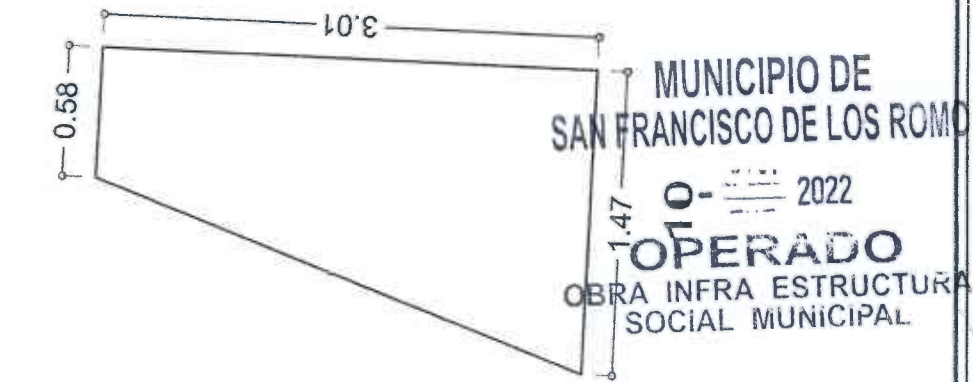
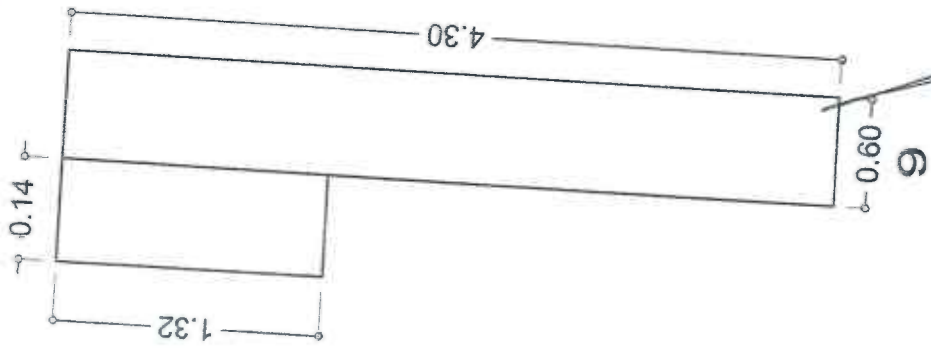

MUNICIPIO DE
 SAN FRANCISCO DE LOS RIOS
 2022
 OPERADO
 OBRA INFRA ESTRUCTURA
 SOCIAL MUNICIPAL

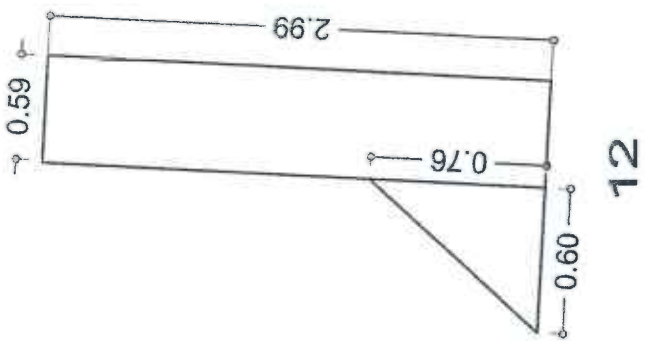
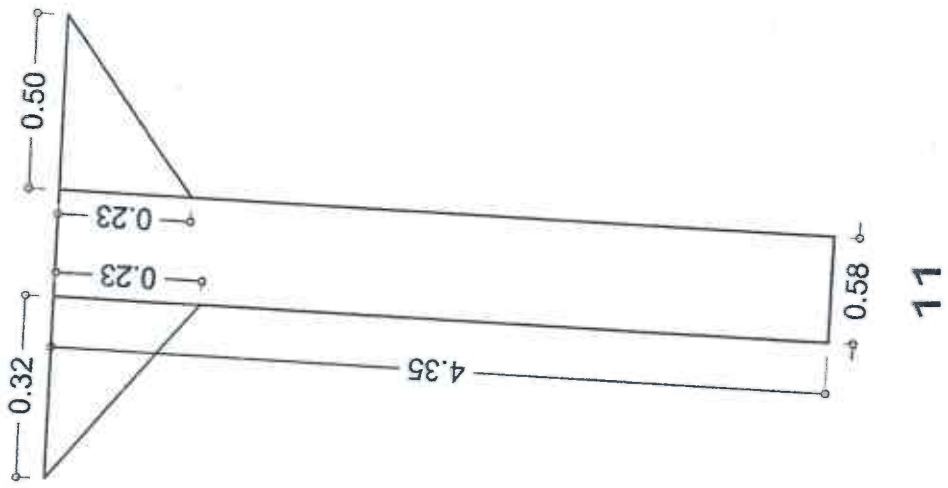

OBSERVACIONES:

RESIDENTE DE OBRA
 O.L. DISEÑO Y URBANIZACION S.A. DE C.V.

RESIDENTE DE SUPERVISION
 Ing. Carlos Armando Chavez Garcia
 Dir. Obras Publicas



NUMEROS GENERADORES

NO. DE OBRA: FISMDF 016/2022
 NO. DE CONTRATO: FISMDF 016/2022
 DESCRIPCIÓN: FISMDF 016/2022 - REHABILITACIÓN DE RED DE AGUA POTABLE EN LA CALLE ARGENTINA
 UBICACIÓN: ENTRE LA CALLE MEXICO Y CALLE BOLIVIA COLONIA PANAMERICANO CABECERA MUNICIPAL EN EL MUN

ESTIMACION NO. 03

CROQUIS

25 LIMPIEZA FINAL, INCLUYE: BARRIDO CON AGUA, MATERIALES, EQUIPO, RETIRO DE MATERIAL FUERA DE LA OBRA, MANO DE OBRA, TRABAJO TERMINADO.

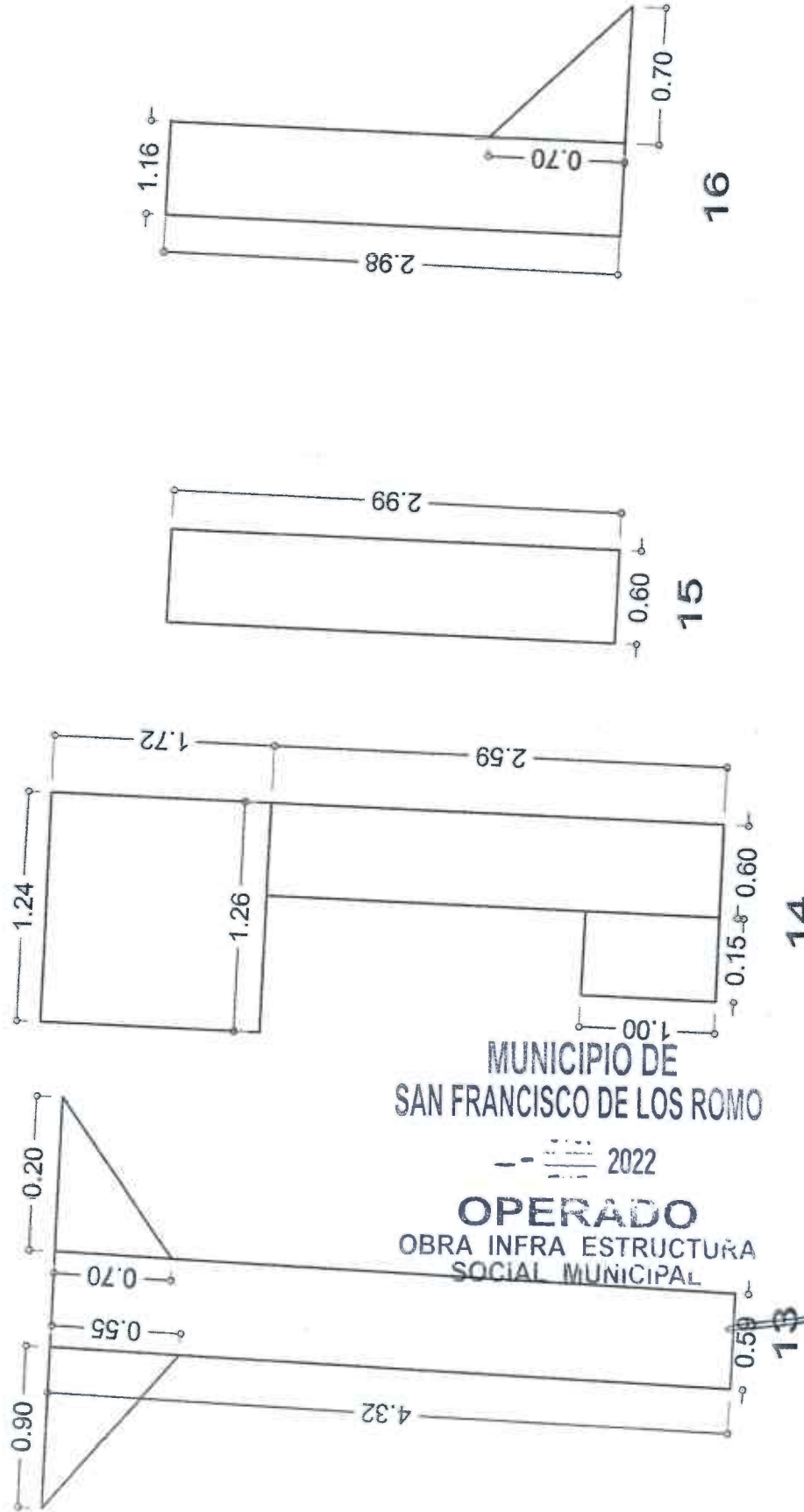

MUNICIPIO DE
 SAN FRANCISCO DE LOS ROMO
 2022
 OPERADO
 OBRA INFRA ESTRUCTURA
 SOCIAL MUNICIPAL

OBSERVACIONES:

RESIDENTE DE OBRA
 O.L. DISEÑO Y URBANIZACIÓN, S.A. DE C.V.

RESIDENTE DE SUPERVISION
 Ing. Carlos Armando Chavez Garcia
 Dir. Obras Publicas



NUMEROS GENERADORES

NO. DE OBRA: FISMDF 016/2022
NO. DE CONTRATO: FISMDF 016/2022
DESCRIPCIÓN: FISMDF 016/2022 - REHABILITACIÓN DE RED DE AGUA POTABLE EN LA CALLE ARGENTINA
UBICACIÓN: ENTRE LA CALLE MÉXICO Y CALLE BOLIVIA COLONIA PANAMERICANO CABECERA MUNICIPAL EN EL MUNI

ESTIMACION NO. 03

CROQUIS

25 LIMPIEZA FINAL , INCLUYE: BARRIDO CON AGUA , MATERIALES, EQUIPO, RETIRO DE MATERIAL FUERA DE LA OBRA, MANO DE OBRA, TRABAJO TERMINADO.

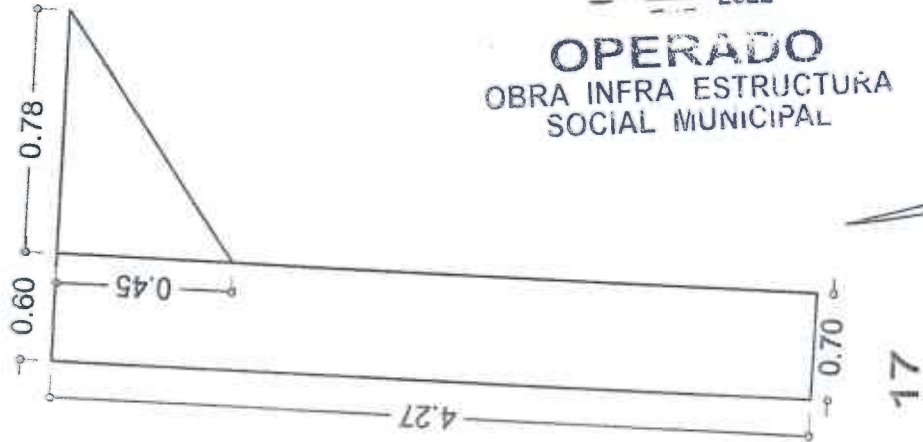

MUNICIPIO DE
SAN FRANCISCO DE LOS ROMO
2022
OPERADO
OBRA INFRA ESTRUCTURA
SOCIAL MUNICIPAL

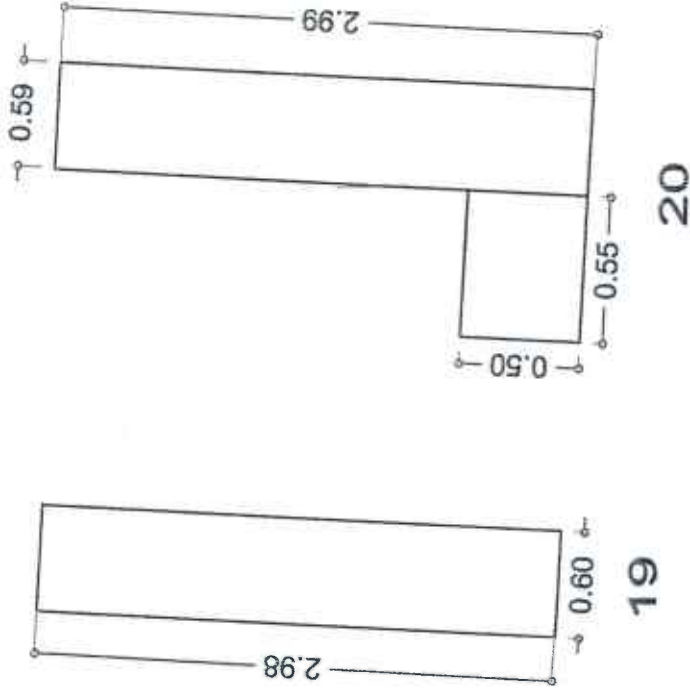
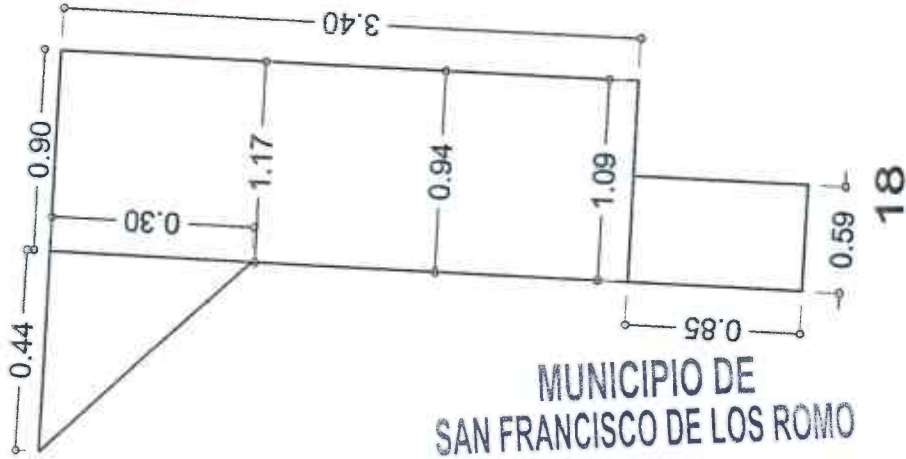

OBSERVACIONES:

O.L. DISEÑO Y ORGANIZACIÓN, S.A. DE C.V.

RESIDENTE DE OBRA
Ing. Carlos Armando Chavez Garcia
Dir. Obras Publicas

RESIDENTE DE SUPERVISION



NUMEROS GENERADORES

NO. DE OBRA: FIS MDF 016/2022
 NO. DE CONTRATO: FIS MDF 016/2022
 DESCRIPCIÓN: FIS MDF 016/2022 - REHABILITACIÓN DE RED DE AGUA POTABLE EN LA CALLE ARGENTINA
 UBICACIÓN: ENTRE LA CALLE MÉXICO Y CALLE BOLIVIA COLONIA PANAMERICANO CABECERA MUNICIPAL EN EL MUN.

ESTIMACION NO. 03

CROQUIS

25 LIMPIEZA FINAL , INCLUYE: BARRIDO CON AGUA , MATERIALES, EQUIPO, RETIRO DE MATERIAL FUERA DE LA OBRA, MANO DE OBRA, TRABAJO TERMINADO.

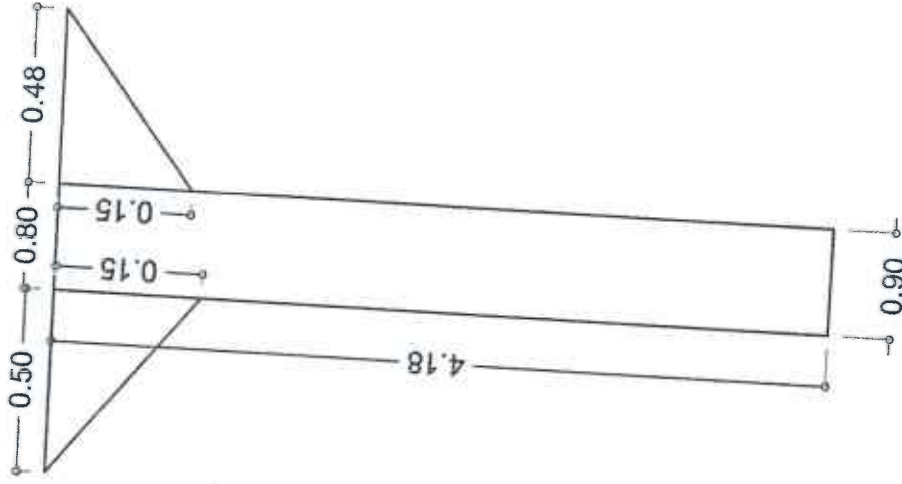

22

25



21

MUNICIPIO DE SAN FRANCISCO DE LOS ROMO

2022

OPERADO
OBRA INFRA ESTRUCTURA SOCIAL MUNICIPAL

OBSERVACIONES:

O.L. DISEÑO Y MANIZACION, S.A. DE C.V.

RESIDENTE DE OBRA
Ing. Carlos Armando Chavez Galicia
Dir. Obras Publicas

RESIDENTE DE SUPERVISION



NUMEROS GENERADORES

NO. DE OBRA: FISMDF 016/2022
 NO. DE CONTRATO: FISMDF 016/2022
 DESCRIPCIÓN: FISMDF 016/2022 - REHABILITACIÓN DE RED DE AGUA POTABLE EN LA CALLE ARGENTINA
 UBICACIÓN: ENTRE LA CALLE MÉXICO Y CALLE BOLIVIA COLONIA PANAMERICANO CABECERA MUNICIPAL EN EL MUN

ESTIMACION NO. 03

CROQUIS

25 LIMPIEZA FINAL . INCLUYE: BARRIDO CON AGUA , MATERIALES, EQUIPO, RETIRO DE MATERIAL FUERA DE LA OBRA, MANO DE OBRA, TRABAJO TERMINADO.

EXCAVACION EN ZANJA

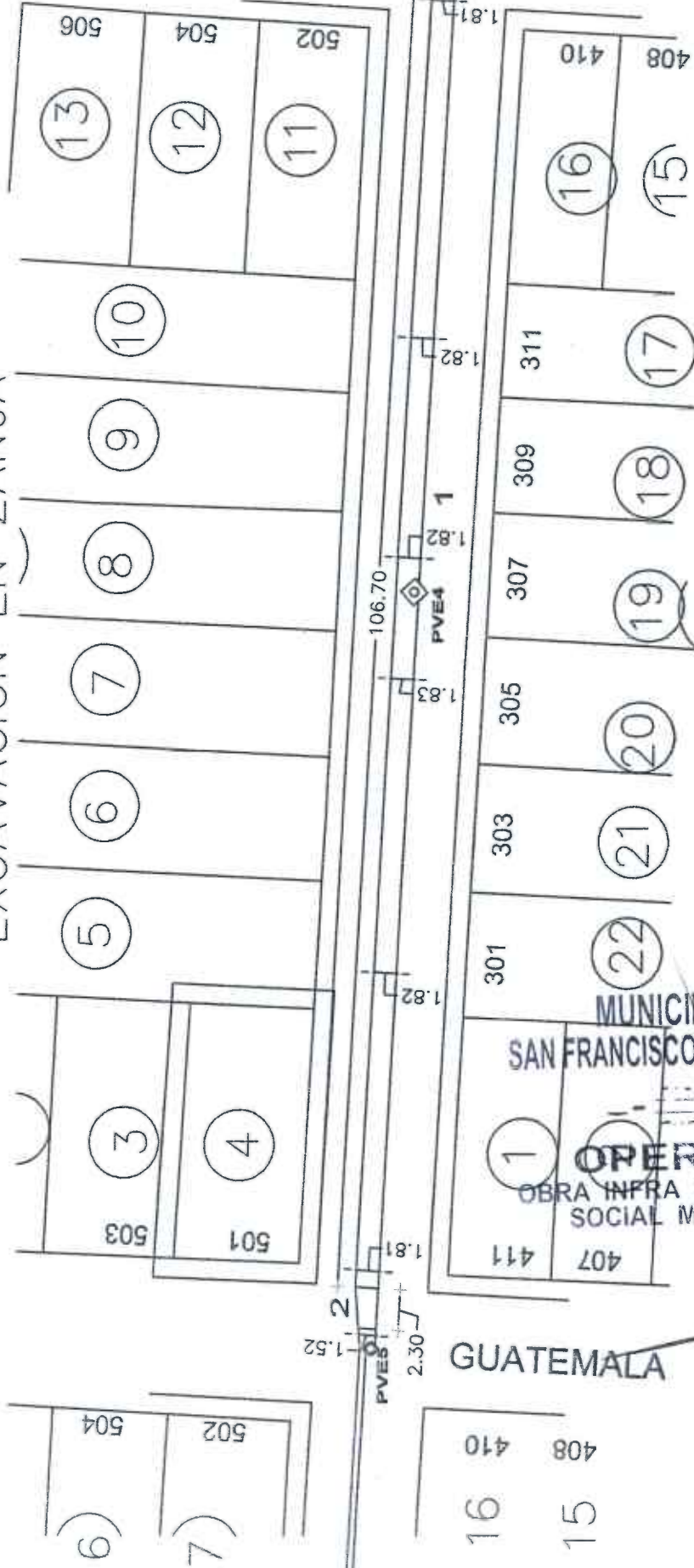

MUNICIPIO DE
 SAN FRANCISCO DE LOS ROMO
 2022
OPERADO
 OBRA INFRA ESTRUCTURA
 SOCIAL MUNICIPAL

OBSERVACIONES :

O.L. DISEÑO Y URBANIZACION, S.A. DE C.V.
 RESIDENTE DE OBRA

RESIDENTE DE SUPERVISION
 Ing. Carlos Armando Chavez Garcia
 Dir. Obras Publicas



NUMEROS GENERADORES

NO. DE OBRA: FISMDF 016/2022
NO. DE CONTRATO: FISMDF 016/2022
DESCRIPCIÓN: FISMDF 016/2022 - REHABILITACIÓN DE RED DE AGUA POTABLE EN LA CALLE ARGENTINA
UBICACIÓN: ENTRE LA CALLE MÉXICO Y CALLE BOLIVIA COLONIA PANAMERICANO CABECERA MUNICIPAL EN EL MUN.

ESTIMACION NO. 03

CROQUIS

LIMPIEZA FINAL . INCLUYE: BARRIDO CON AGUA , MATERIALES, EQUIPO, RETIRO DE MATERIAL FUERA DE LA OBRA, MANO DE OBRA, TRABAJO TERMINADO.

25



MUNICIPIO DE
SAN FRANCISCO DE LOS ROMO

2022

OPERADO
OBRA INFRA ESTRUCTURA
SOCIAL MUNICIPAL

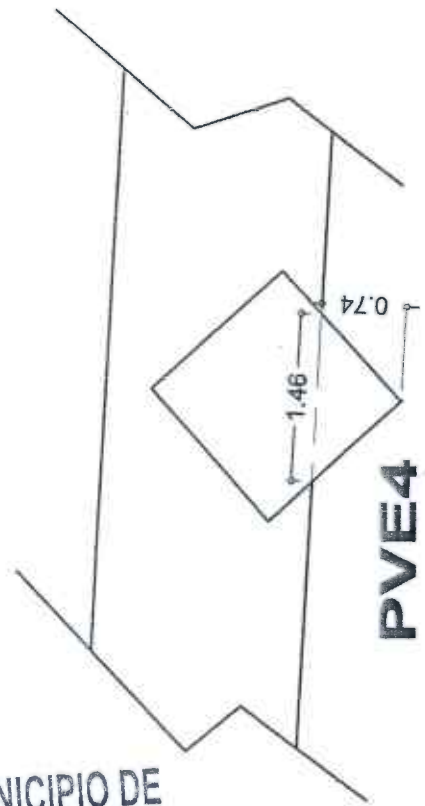

OBSERVACIONES :

RESIDENTE DE OBRA
O.L. DISEÑO Y URBANIZACIÓN, S.A. DE C.V.

RESIDENTE DE SUPERVISION
Ing. Carlos Armando Chavez Garcia
Dir. Obras Publicas



NUMEROS GENERADORES

NO. DE OBRA: FISMDF 016/2022
 NO. DE CONTRATO: FISMDF 016/2022
 DESCRIPCIÓN: FISMDF 016/2022 - REHABILITACIÓN DE RED DE AGUA POTABLE EN LA CALLE ARGENTINA
 UBICACIÓN: ENTRE LA CALLE MÉXICO Y CALLE BOLIVIA COLONIA PANAMERICANO CABECERA MUNICIPAL EN EL MUNI

ESTIMACION NO. 03

CROQUIS

25 LIMPIEZA FINAL . INCLUYE: BARRIDO CON AGUA , MATERIALES, EQUIPO, RETIRO DE MATERIAL FUERA DE LA OBRA, MANO DE OBRA, TRABAJO TERMINADO.



OBSERVACIONES :

O.L. DISEÑO Y URBANIZACIÓN, S.A. DE C.V.

RESIDENTE DE OBRA
 Ing. Carlos Armando Chavez Garcia
 Dir. Obras Publicas

RESIDENTE DE SUPERVISION



NUMEROS GENERADORES

NO. DE OBRA: FISMDF 016/2022
 NO. DE CONTRATO: FISMDF 016/2022
 DESCRIPCIÓN: FISMDF 016/2022 - REHABILITACIÓN DE RED DE AGUA POTABLE EN LA CALLE ARGENTINA
 UBICACIÓN: ENTRE LA CALLE MÉXICO Y CALLE BOLIVIA COLONIA PANAMERICANO CABECERA MUNICIPAL EN EL MUNI

ESTIMACION NO. 03

CROQUIS

25 LIMPIEZA FINAL , INCLUYE: BARRIDO CON AGUA , MATERIALES, EQUIPO, RETIRO DE MATERIAL FUERA DE LA OBRA, MAÑO DE OBRA, TRABAJO TERMINADO.

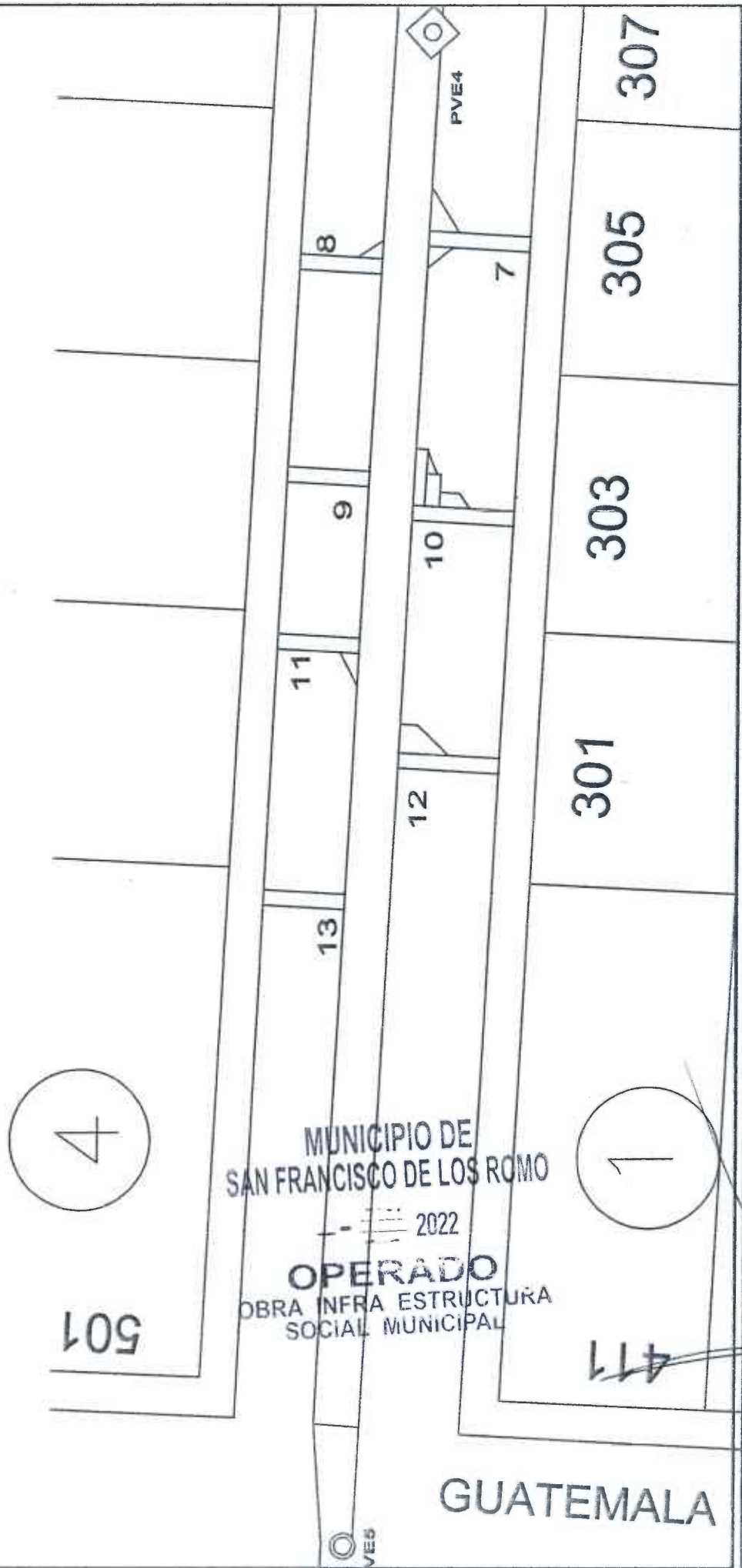

OBSERVACIONES:

RESIDENTE DE OBRA
 O.L. DISEÑO Y URBANIZACIÓN, S.A. DE C.V.

RESIDENTE DE SUPERVISIÓN
 Ing. Carlos Armando Chavez García
 Dir. Obras Publicas



NUMEROS GENERADORES

NO. DE OBRA: FISMDF 016/2022
 NO. DE CONTRATO: FISMDF 016/2022
 DESCRIPCIÓN: FISMDF 016/2022 - REHABILITACIÓN DE RED DE AGUA POTABLE EN LA CALLE ARGENTINA ENTRE LA CALLE MÉXICO Y CALLE BOLIVIA COLONIA PANAMERICANO CABECERA MUNICIPAL EN EL MUNI

ESTIMACION NO. 03

CROQUIS

25 LIMPIEZA FINAL , INCLUYE: BARRIDO CON AGUA , MATERIALES, EQUIPO, RETIRO DE MATERIAL FUERA DE LA OBRA, MANO DE OBRA, TRABAJO TERMINADO.

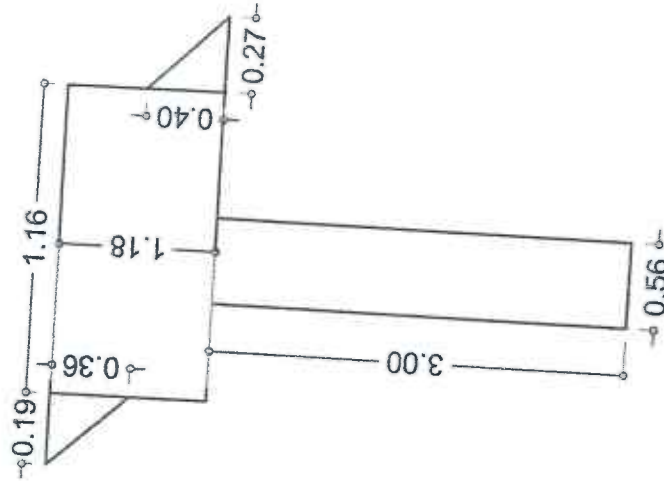
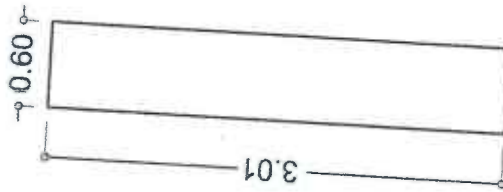
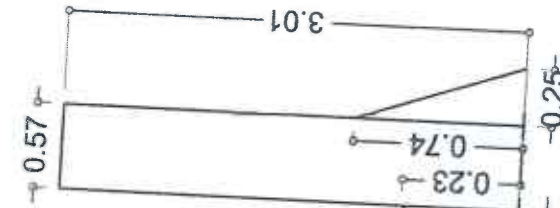
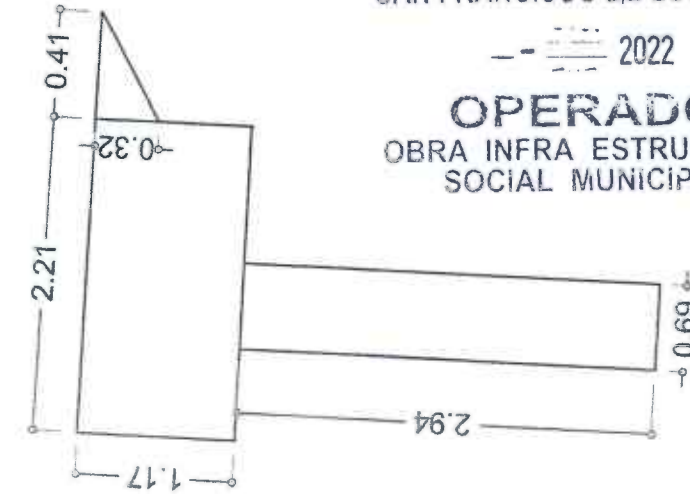

MUNICIPIO DE
 SAN FRANCISCO DE LOS ROMO

2022
 OPERADO
 OBRA INFRA ESTRUCTURA
 SOCIAL MUNICIPAL

2

3

4

OBSERVACIONES:

RESIDENTE DE OBRA
 O.L. DISEÑO Y URBANIZACIÓN, S.A. DE C.V.

RESIDENTE DE SUPERVISION
 Ing. Carlos Armando Chavez Garcia
 Dir. Obras Publicas



NUMEROS GENERADORES

NO. DE OBRA: FISIMDF 016/2022
 NO. DE CONTRATO: FISIMDF 016/2022
 DESCRIPCIÓN: FISIMDF 016/2022 - REHABILITACIÓN DE RED DE AGUA POTABLE EN LA CALLE ARGENTINA
 UBICACIÓN: ENTRE LA CALLE MÉXICO Y CALLE BOLIVIA COLONIA PANAMERICANO CABECERA MUNICIPAL EN EL MUN.

ESTIMACION NO. 03

CROQUIS

25 LIMPIEZA FINAL , INCLUYE: BARRIDO CON AGUA , MATERIALES, EQUIPO, RETIRO DE MATERIAL FUERA DE LA OBRA, MANO DE OBRA, TRABAJO TERMINADO.

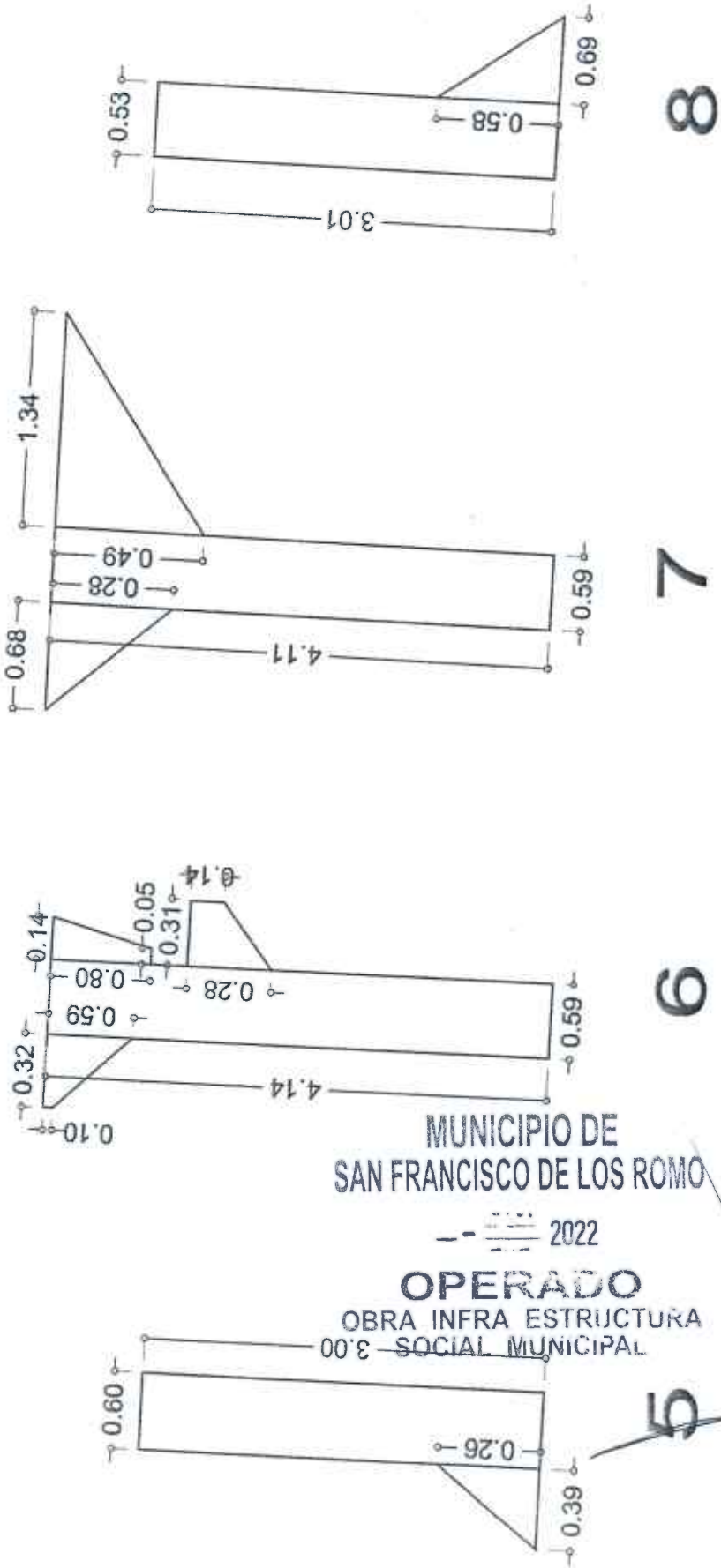

MUNICIPIO DE
 SAN FRANCISCO DE LOS ROMO
 2022
 OPERADO
 OBRA INFRA ESTRUCTURA
 SOCIAL MUNICIPAL

OBSERVACIONES:



NUMEROS GENERADORES

NO. DE OBRA: FISMDF 016/2022

NO. DE CONTRATO: FISMDF 016/2022

DESCRIPCIÓN: FISMDF 016/2022 - REHABILITACIÓN DE RED DE AGUA POTABLE EN LA CALLE ARGENTINA

UBICACIÓN: ENTRE LA CALLE MÉXICO Y CALLE BOLIVIA COLONIA PANAMERICANO CABECERA MUNICIPAL EN EL MUN

ESTIMACION NO. 03

CROQUIS

25 LIMPIEZA FINAL, INCLUYE: BARRIDO CON AGUA, MATERIALES, EQUIPO, RETIRO DE MATERIAL FUERA DE LA OBRA, MANO DE OBRA, TRABAJO TERMINADO.

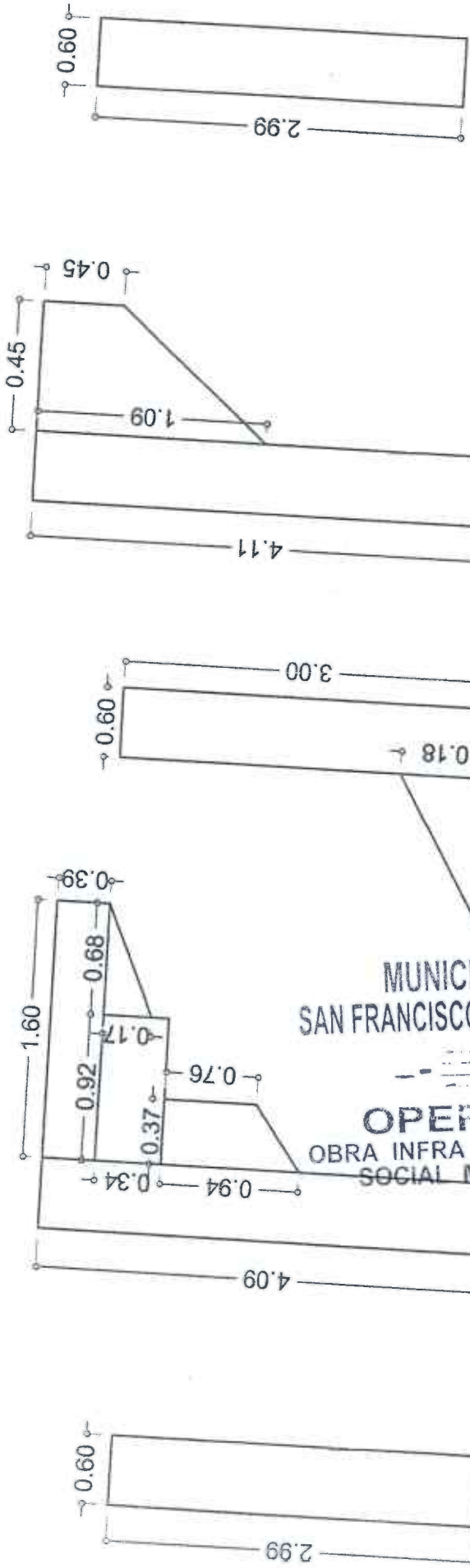

MUNICIPIO DE
SAN FRANCISCO DE LOS ROMO
2022
OPERADO
OBRA INFRA ESTRUCTURA
SOCIAL MUNICIPAL

OBSERVACIONES:

O.L. DISEÑO Y URBANIZACIÓN, S.A. DE C.V.

RESIDENTE DE SUPERVISION
Ing. Carlos Armando Chavez Goyata
Dir. Obras Públicas



NUMEROS GENERADORES

NO. DE OBRA: FISMDF 016/2022

NO. DE CONTRATO: FISMDF 016/2022

DESCRIPCIÓN: FISMDF 016/2022 - REHABILITACIÓN DE RED DE AGUA POTABLE EN LA CALLE ARGENTINA

UBICACIÓN: ENTRE LA CALLE MEXICO Y CALLE BOLIVIA COLONIA PANAMERICANO CABECERA MUNICIPAL EN EL MUN

E S T I M A C I O N N O 3

FOTOGRAFÍAS

25 LIMPIEZA FINAL , INCLUYE: BARRIDO CON AGUA , MATERIALES, EQUIPO, RETIRO DE MATERIAL FUERA DE LA OBRA, MANO DE OBRA, TRABAJO TERMINADO.

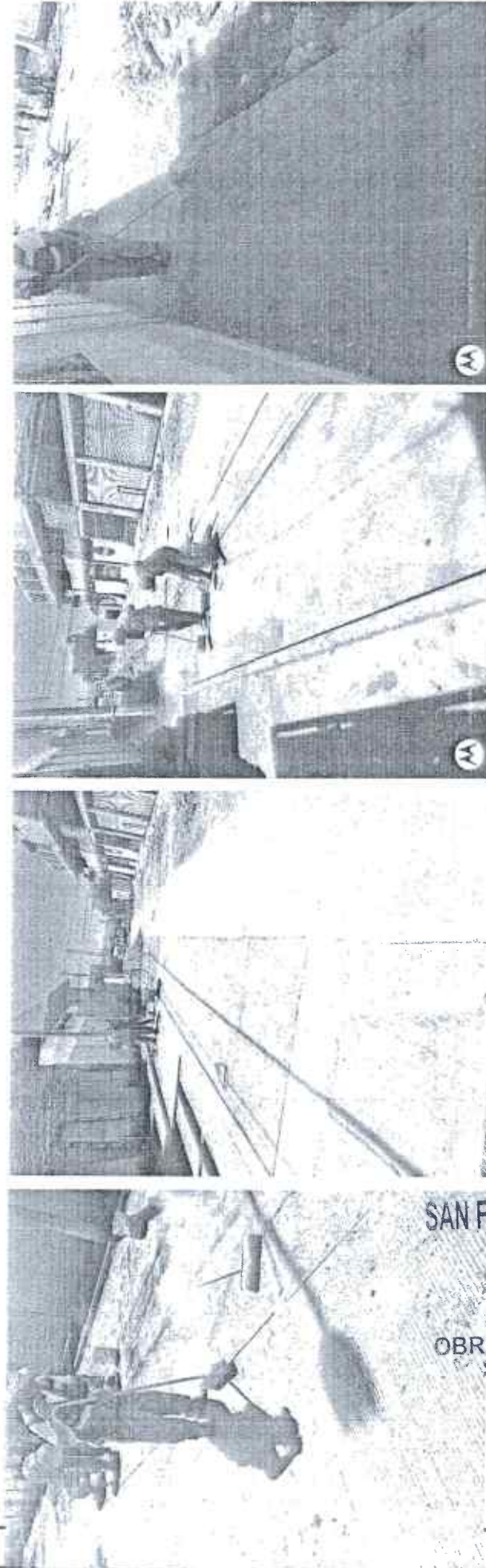

MUNICIPIO DE
SAN FRANCISCO DE LOS RÍOS
2022
OPERADO
OBRA INFRA ESTRUCTURA
SOCIAL MUNICIPAL

OBSERVACIONES:

RESIDENTE DE OBRA
O.L. DISEÑO Y URLANIZACION, S.A. DE C.V.

RESIDENTE DE SUPERVISION
Ing. Carlos Armando Chavez Garcia
Dir. Obras Publicas

BITÁCORA DE OBRA

HOJA _____

CONTRATO FISMDF 016/2022

OBRA FISMDF 016/2022

Nota	07 de Octubre del 2022
Con esta fecha se concluye la revisión del resumen / generadores de obra correspondientes a la semana 3 (11) con periodo del 04 de Septiembre del 2022 al 19 de Septiembre del 2022 se autoriza bajo la siguiente estructura	
Monto Base	\$ 202,116.92
Amortización Anticipada	\$ 101,058.46
Subtotal con IVA	\$ 117,227.81
Retenciones (A)	\$ 2,227.16
Total a Pagar	\$ 115,200.65

USO DE BITÁCORA

MUNICIPIO DE
SAN FRANCISCO DE LOS ROMO

2022

OPERADO
OBRA INFRA ESTRUCTURA
SOCIAL MUNICIPAL