



Usr: SUSANA
Rep: rptPoliza

Municipio de San Francisco de los Romo
ESTADO DE AGUASCALIENTES

Póliza: C04106 Del 25/10/2022



Fecha y hora de Impresión: 25/oct./2022 01:54 p. m.
Página: 1

Concepto: FISM 2022 PAGADO EST 2 OBRA FISMDF 018-2022 REHABILITACION DE RED DE AGUA POTABLE CALLE GUADALUPE VI. GP Folio: 290

Beneficiario: MAOFRE GRUPO CONSTRUCTOR SA DE CV

No	Cuenta	Descripción de la cuenta	Cargo	Abono	Concepto del movimiento
0001	8270-2501-K016-J04-61402-2	CONSTRUCCIÓN Y/O	\$65,053.32		GP Folio: 290
0002	8260-2501-K016-J04-61402-2	CONSTRUCCIÓN Y/O		\$65,053.32	GP Folio: 290
0003	2113-000633	MAOFRE GRUPO CONSTRUCTOR	\$65,053.32		GP Folio: 290
0004	1112-003-002	Bancomer Cta. 011793039-9 FISM		\$31,965.86	GP Folio: 290
0005	1134-003-001	MAOFRE Grupo Constructor SA de		\$32,526.66	FISM 2022 PAGADO EST 2 OBRA FISMDF 018-2022
0006	2117-9-005-001	0.1% COLEGIO DE		\$56.08	FISM 2022 PAGADO EST 2 OBRA FISMDF 018-2022
0007	2117-9-005-002	0.2% ORGANO SUPERIOR DE		\$112.16	FISM 2022 PAGADO EST 2 OBRA FISMDF 018-2022
0008	2117-9-005-003	0.2% INST. DE CAPACIT. DE LA		\$112.16	FISM 2022 PAGADO EST 2 OBRA FISMDF 018-2022
0009	2117-9-005-004	0.5% CONTRALORIA MUNICIPAL		\$280.40	FISM 2022 PAGADO EST 2 OBRA FISMDF 018-2022
Sumas iguales =>			<u>130,106.64</u>	<u>130,106.64</u>	

MUNICIPIO DE
SAN FRANCISCO DE LOS ROMO
-- 2022
OPERADO
OBRA INFRA ESTRUCTURA
SOCIAL MUNICIPAL



Fecha y hora de consulta

25/10/2022 11:36:52 AM

Contrato

00796395

Nombre del Cliente

MUNICIPIO DE SAN FRANCISCO
DE LOS ROMO

BBVA Net Cash - Pagos Mismo Banco

Operación autorizada

Datos del firmante

Usuario: ADMIN1

Poder: 100%

Datos de la operación

Tipo de operación: Pago Mismo Banco

Descripción: EST 2 FISMDF 018

Importe de la operación: 31,965.86 MXP

Cuenta de retiro: 0117930399

Cuenta de depósito: 0113573605

Divisa de la cuenta: MXP

Divisa de la cuenta: MXP

Titular de la cuenta: MUNICIPIO DE SAN FRA
NCISCO DE LOS ROMOTitular de la cuenta: MAOFRE GRUPO CONSTRU
CTOR SA DE CV

Fecha de creación: 25/10/2022

Fecha de aplicación: 25/10/2022

Hora: 11:36:48

Instrumento de seguridad: ASD 6550927880

Motivo de pago: PAGO EST 2 FISMDF 11-018

Datos de confirmación de la transferencia

Folio de firma: 0099625039

Folio único: I323202210251136480099625046

Estado operación

Porcentaje firmado: 100%

Estado: Operado

Detalle de firmas

Acción	Usuario	Porcentaje aportado	Fecha
CREO	ADMIN1	-- %	25/10/2022
FIRMO	ADMIN1	100 %	25/10/2022

BBVA México, S.A., Institución de Banca Múltiple, Grupo Financiero BBVA México

www.bbvanetcash.mx



MAOFRE GRUPO CONSTRUCTOR SA DE CV
MGC190614394
 BENITO JUAREZ 507 - A
 CENTRO
 SAN FRANCISCO DE LOS ROMO, SAN FRANCISCO DE LOS ROMO.
 AGUASCALIENTES, México C.P. 20300
 (601) General de Ley Personas Morales
 Teléfonos: 4659672156
Tipo Comprobante: (P) Pago

Documento Pago DP 68
Folio fiscal
 6eb25f32-10b3-41c2-9470-3b6ce5490ef6
RFC Certificador
 LSO1306189R5
No. certificado del SAT
 00001000000509846663
Fecha y hora certificación
 2022-10-26 10:36:06
Lugar Expedición: Aguascalientes, 20300

RFC	MSF920130TQ9	Fecha expedición	26/10/2022 10:36:04
Nombre	MUNICIPIO DE SAN FRANCISCO DE LOS ROMO	Uso CFDI	(P01) Por definir
Calle	FCO ROMO JIMENEZ 102		
Colonia	SAN JOSE DE BUENAVISTA Municipio SAN FRANCISCO DE LOS ROMO C.P. 20300		
Ciudad, Estado	SAN FRANCISCO DE LOS ROMO, AGUASCALIENTES. MEXICO		

Clave	ProdServ	Cantidad Cve. Unidad	Descripción	Precio unitario	Importe	
	84111506	1 (ACT) Actividad	Pago	0	0	
					Subtotal	0.00
					Total	0.00

CERO XXX 00/100

Ordenante	BBA830831LJ2	0131901438	Beneficiario	BBA830831LJ2	012015001135736056
Forma Pago	(03) Transferencia electrónica de fondos		Número Operación		
Fecha Pago	2022-10-25T12:00:00				

Documentos Pagados

UUID	Documento	Metodo Pago	Importe Moneda	
04f7c9ec-12cf-41b4-bd01-6580b23d037b	131	PPD	31,965.86 MXN	
Parcialidad : 3	Saldo Anterior	Saldo Insoluto	47,182.04	
TREINTA Y UN MIL NOVECIENTOS SESENTA Y CINCO PESOS 86/100 M.N.			Total	31,965.86 MXN

Número Certificado 00001000000502325307

Sello digital del CFDI

xBUi/UMJU4enANHHzqqqIUCj+nFKXm04aZhegv3NztF1Bs3NLTYPre+/vDmH5lQsyIrs0B3KvjK2f9WG0ptiuzIUg70AXgijjYQfraxKomKgXxKa9LkAn4U44dt+iFzvrWKBh8rVPSDd4dX3eMj03qKIGMOo0SS0/sUx/bQBI8UY0CjC/19ALOs8MCRCCPMRusXPeltZ2sHNMxohZgpbjrt+zVt+j92GkEBZ+KZQAVZ8rpEnio3iEbS+x/T5HSIjN0LKulnyGdF6DBHL42U2NgxSmuXW4S/V3wibS7F+PougrdBSnwG472USgDCFrGr69Er/clbPqpnWXUEFUGJQ==

Sello del SAT

AMp4KevNv8bwjFjBj6umGwh04zF9PFxJLWUtqjtetorlclYravxFwtTnnHMCxkKwZA99ot6d9UTcwkDn2+k6xjNq2ri59G2KTEiWEj7h3xAm16utTmP/kg4KR1X4D+n8rNc224XwLP7a628cyON6kPgRullJl1snqyNezme6NBx+y/pY9MyCm6aQYwW6s/gCwU3E4eA4ajwNw/0ZDrEYf9qnAbyOr2V1s/PeZ/R6ZNLlpwo7E6f77pRBbpuvqIcPyd0l++SN0t1Z/VjWaROXJJ60xbe9UAT1ChLqKrEI9/O6YBIh1b6bnLJiLb6PTPIJ17vDnD0rS92Mrgis0uww=

Cadena original del complemento de certificación digital del SAT

[[1.1|6eb25f32-10b3-41c2-9470-3b6ce5490ef6|2022-10-26T10:36:06|LSO1306189R5|xBUi/UMJU4enANHHzqqqIUCj+nFKXm04aZhegv3NztF1Bs3NLTYPre+/vDmH5lQsyIrs0B3KvjK2f9WG0ptiuzIUg70AXgijjYQfraxKomKgXxKa9LkAn4U44dt+iFzvrWKBh8rVPSDd4dX3eMj03qKIGMOo0SS0/sUx/bQBI8UY0CjC/19ALOs8MCRCCPMRusXPeltZ2sHNMxohZgpbjrt+zVt+j92GkEBZ+KZQAVZ8rpEnio3iEbS+x/T5HSIjN0LKulnyGdF6DBHL42U2NgxSmuXW4S/V3wibS7F+PougrdBSnwG472USgDCFrGr69Er/clbPqpnWXUEFUGJQ=|00001000000509846663]]

Este documento es una representación impresa de un CFDI 3.3

Factura enviada a maofregc@gmail.com



MUNICIPIO DE SAN FRANCISCO DE LOS ROMO
 2022
OPERADO
 OBRA INFRA ESTRUCTURA SOCIAL MUNICIPAL

<?xml version="1.0" encoding="utf-8"?>
<cfdi:Comprobante Version="3.3" Serie="DP" Folio="68"
Fecha="2022-10-26T10:36:04" SubTotal="0" Moneda="XXX"
Total="0" TipoDeComprobante="P" LugarExpedicion="20300"
NoCertificado="00001000000502325307"
Sello="xBUi/UMJU4enANHHzqqqIUCj+nFKXmO4aZhegv3NztF1Bs3NLtXPre
+/vDmH5lQsyIrsOB3KvjK2f9WG0ptiuzIUg70AXgijjYQfraxKomKgXxEKa9Lk
An4U44d+iFZvrWKBh8rVPSdd4dX3eMj03qKIGMOo0SS0/sUx/bQBI8UY0Cjc/1
9ALOs8MCRCCPMRusXPeltZ2sHNMxohZgpbjr+/zVt+j92GkEBZ+KZQAVZ8rpEn
io3iEbS+x/T5HSIJN0LKulnyGdF6DBHL42U2NGxSmuXW4S/V3wibS7F+POuqwr
dBsmwG472USgDCFrGrG9Er/clbPqpnWXUEFUgJQ=="
Certificado="MIIGDjCCA/agAwIBAgIUMDAwMDEwMDAwMDA1MDIzMDUzMDcwD
QYJKoZIhvcNAQELBQAwggGEMSAwHgYDVQDDbBVVRPUk1EQUQgQ0VSVELGSUN
BRE9SQTEuMCwGA1UECgw1U0VSVklDSU8gREUgQURNSU5JU1RSQUNJT04gVFJJQ
1VUQVJQTEaMBGGA1UECwwRU0FULU1FUyBBdXR0b3JpdHkxKjAoBggqhkiG9w0
BCQEWG2NvbhRhY3RvLnRlY25pY29Ac2F0LmdvYi5teDEmMCQGA1UECQwdQVYuI
EhJREFMRO8gNzcsIENPTC4gR1VFU1JFUk8xZjAMBgNVBBEMBTAMzAwMQswCQY
DVQQGEWJNWDEZMBCGA1UECAwQ01VREFEIERFIE1FWELDTzETMBEGA1UEBwwKQ
1VBVUURU1PQzEVMBMGA1UELRMMU0FUOTcwNzAxTk4zMVwwWgYJKoZIhvcNAQk
CE01yZXNwb25zYWJsZTogQURNSU5JU1RSQUNJT04gQ0VOVFJBTCEBRSBTRVJWS
UNJT1MgVFJJQ1VUQVJQ1VUQVJQ1VUQVJQ1VZRU5URTAeFw0xOTEyMDUzMDUz
zNDBaFw0yMzEyMDUzMDUzAzNDBaMIHcMSowKAYDVQQDEyFNQU9GUkUgR1JVUE8gQ
09OU1RSVUNUT1IgdU0EgREUgQ1YxKjAoBgnVBCkTIU1BT0ZSR5BHULVQTYBDT05
TVFJVQ1RPUiBTQSBERSBDVjEqMCGA1UEChMhTUFPR1JFIEEdSVBPIENPT1NUU
1VDVE9SIFNBIERFIENWMSUwIwYDVQQtExxNR0MxOTA2MTQzOTQgLyBNQU1BOTE
wOTA0RVc4MRR4wHAYDVQFExUgLyBNQU1BOTEwOTA0SEFTU1JMMDMxZDZANBgNVB
AsTBm1hb2ZyZTCCASIdQYJKoZIhvcNAQELBQADggEPADCCAQoCggEBAOC5Rtn
MuuhkNSFqPzZt+/5hp683YM377ZddtdXKoOm9c0pRz8hwsnGfQ052CyMMPjs
zPOBs7t4HTMRbe7
+p6icPmVQ1DSVdtbHS3XoRS2agmJ4pa+19au88wA/9f8U6rvQ6iaqTAsENwVPT
zVHPFYrlt/bAmGnZGdVpNiIHR3nX4TeUzTwNRwF831sSfwPzbqd+hqAoCVb9GN
ldz6GosaBVP+LTzpnESJYW2ClF4VGyD9Sse5IZt75NBDhRsWSS7eaEN186tCRE
O/OhzQCnZelnJe2DR1EH+Rvr3C7KpfZo+ed9Qnsbo02r2WNdBhN9yHHqK1tKlo
MulFYSXQSoMCAwEAAAMdMBswDAYDVR0TAAQH/BAIwADALBgNVHQ8EBAMCBsAwDQ
YJKoZIhvcNAQELBQADggIBAHumJsdCy5m0Vt1
+XSmuVY48iHV2H2pJ8mVjAzzJWZUCCLiM7ZtGKzwQJp/Z8EQdhdsP0nZSwr4qfu
d7srTARY+SGRge0cA2c/cl9LLjha4xVQL6kRF6jRGKWRGXt6FnPgl0iVXBBMPB
+piBnh1Vz6HlofWoXI/IrEmZrC1JOMGqss2iZW9LccLmP1XOIa2ks1jh6rUqf4
roDm8Wya8fGYgeR4B2vDaE/w5QNOZrmCHfigzReSKbjvB2HdzCdjGwe7ce7aHk
aoWDFeYbqVTg5p7cdPBtVmBCN2kxeDACb9vxmqCYW67LTWZS+oxp5E9SGT1svg
4M31031114yIBum3HeL1t8WmD4odPAJQpLZygNEypvoWARRytJerkU7DbFDKH
XNTh4mphjYJrr1mqDrcw3gqW8BsdF9lu4gfwVmtiD9jRo5TxhyHoBFAnSA2P/
3smzMBgXgzoi99W2rK1W70hV6nhFmw1E00G+
4y/1bd9o4na0cRfLsuiiTG03Vdx2i+
8kNKK57be5DvdWqX7aishNKtm4VyRmeLg7ahxLd4KbusDElZzKpXsalLZ1bY
ZOcMycQj32Wn9+
245dThCJiqw3BKI8Y/szWwzs5m7HvSXODmxJyc4UoQg/fVbQeIxIagnVYmAZLo
EpIUh31U8pwlatj715o5hrSj3oTgcAR"
xmlns:cfdi="http://www.sat.gob.mx/cfd/3"
xmlns:xsi="http://www.w3.org/2001/XMLSchema-instance"
xmlns:pago10="http://www.sat.gob.mx/Pagos"
xsi:schemaLocation="http://www.sat.gob.mx/cfd/3
http://www.sat.gob.mx/sitio_internet/cfd/3/cfdv33.xsd
http://www.sat.gob.mx/Pagos
http://www.sat.gob.mx/sitio_internet/cfd/Pagos/Pagos10.xsd">
<cfdi:Emisor Rfc="MGC190614394" Nombre="MAOFRE GRUPO
CONSTRUCTOR SA DE CV" RegimenFiscal="601" />

MUNICIPIO DE
SAN FRANCISCO DE LOS ROMO

2022

OPERADO
OBRA INFRA ESTRUCTURA
SOCIAL MUNICIPAL

```
<cfdi:Receptor Rfc="MSF920130TQ9" Nombre="MUNICIPIO DE SAN
FRANCISCO DE LOS ROMO" UsoCFDI="P01" />
<cfdi:Conceptos>
<cfdi:Concepto ClaveProdServ="84111506" Cantidad="1"
ClaveUnidad="ACT" Descripcion="Pago" ValorUnitario="0"
Importe="0">
</cfdi:Concepto>
</cfdi:Conceptos>
<cfdi:Complemento>
<pago10:Pagos Version="1.0">
<pago10:Pago FechaPago="2022-10-25T12:00:00" FormaDePagoP="03"
MonedaP="MXN" Monto="31965.86" RfcEmisorCtaOrd="BBA830831LJ2"
CtaOrdenante="0131901438" RfcEmisorCtaBen="BBA830831LJ2"
CtaBeneficiario="012015001135736056">
<pago10:DoctoRelacionado IdDocumento="04f7c9ec-12cf-41b4-
bd01-6580b23d037b" Folio="131" MonedaDR="MXN"
MetodoDePagoDR="PPD" NumParcialidad="3" ImpSaldoAnt="79147.90"
ImpPagado="31965.86" ImpSaldoInsoluto="47182.04" />
</pago10:Pago>
</pago10:Pagos>
<tfd:TimbreFiscalDigital
xsi:schemaLocation="http://www.sat.gob.mx/TimbreFiscalDigital
http://www.sat.gob.mx/sitio_internet/cfd/TimbreFiscalDigital/T
imbreFiscalDigitalv11.xsd" Version="1.1"
UUID="6eb25f32-10b3-41c2-9470-3b6ce5490ef6"
FechaTimbrado="2022-10-26T10:36:06"
RfcProvCertif="LSO1306189R5"
SelloCFD="xBUi/UMJU4enANHHzqqIUCj+nFKXmO4aZhegv3NZtF1Bs3NLtX
Pre+/vDmH5lQsyIrsoB3KvjK2f9WG0ptiuzIUg70AXgijjYQfraxKomKgXxEKa
9LkAn4U44d+iFZvrWKBh8rVPSDD4dX3eMj03qKIGMOo0SS0/sUx/bQBI8UY0Cj
c/19ALOs8MCRCCPMRusXPeltZ2sHNMxohZgpbjr+/zVt+j92GkEBZ+KZQAVZ8r
pEnio3iEbS+x/T5HSIjN0LKulnyGdF6DBHL42U2NGxSmuXW4S/V3wibS7F+POU
qwrdbsmwG472USgDCFrGrG9Er/clbPqpnWXUEFUgJQ=="
NoCertificadoSAT="00001000000509846663"
SelloSAT="AMp4KevNv8bwjffjBJ6umGwh04zF9PFxJLWUtqjtetor1clyravxF
wtTnnHMCxkWZA99otGd9UTcwKdN2
+k6xjNq2ri5902KTEiWEj7h3xAml6utTmP/kq4KR1X4D+n8rNc224XwLP7a628
cyON6kPqRul1JllsnquyNezme6NBx+y/pf9MyCm6aQYwwW6s/qCwU3E4
Nw/OZDrEvf9qnAbyOr2V1s/PeZ/R6XNLlpo7E6F77pRBbpuovqIcPvd0144SN
Otl2/VjWaROXJJ60xbe9UATlChLqKrEI946yBIh1b6bnLJiLb
D0rS9ZMrgis0uw=="
xmlns:tfd="http://www.sat.gob.mx/TimbreFiscalDigital"
xmlns:xsi="http://www.w3.org/2001/XMLSchema-instance" />
</cfdi:Complemento>
</cfdi:Comprobante>
```

MUNICIPIO DE
SAN FRANCISCO DE LOS ROMO
2022
OPERADO
OBRA INFRA ESTRUCTURA
SOCIAL MUNICIPAL



PRE-FACTURA Normal

PRE-FACTURA DEL CONTRATISTA: MAOFRE GRUPO CONSTRUCTOR, S.A. DE C.V. (772)

A NOMBRE DE: MUNICIPIO DE SAN FRANCISCO DE LOS ROMO
 RFC: MSF920130TQ9
 DIRECCION: FCO ROMO JIMENEZ 102, SAN JOSE DE BUENAVISTA, SAN FRANCISCO DE LOS ROMOS,
 CIUDAD: MUNICIPIO DE SAN FRANCISCO DEL ESTADO: AGUASCALIENTES

DESCRIPCION

PAGO DE LA ESTIMACION No. 2 Del 16 Ago 2022 al 30 Ago 2022

DE LA OBRA: REHABILITACIÓN DE RED DE AGUA POTABLE CALLE GUADALUPE VICTORIA ENTRE LA CARRETERA AGUASCALIENTES LORETO Y CALLE LÓPEZ MATEOS

UBICADA EN: COLONIA MACARIO J. GÓMEZ EN EL MUNICIPIO DE SAN FRANCISCO DE LOS ROMO EN EL ESTADO DE AGUASCALIENTE
 CON AMPARO DEL CONTRATO No.: FISMDF 004-018/2022 18

DE FECHA: 18/07/2022

BAJO LA SIGUIENTE ESTRUCTURA:

Inversion Fondo de Aportaciones para la Infraestructura Social Municipal y de las Demarcaciones territoriales del Distrito Federal 2022

Programa SC AGUA POTABLE

SubPrograma 01 REHABILITACION

Obra. FISMDF 018/2022

Localizacion COLONIA MACARIO J. GÓMEZ EN EL MUNICIPIO DE SAN FRANCISCO DE LOS ROMO EN EL ESTADO DE AGUASCALIENTES
 REHABILITACIÓN DE RED DE AGUA POTABLE CALLE GUADALUPE VICTORIA ENTRE LA CARRETERA AGUA

MONTO BASE \$56,080.45
 AJUSTE DE COSTOS (+) \$0.00
 AMORTIZACION DE ANTICIPO (-) \$28,040.23
 SUBTOTAL \$28,040.22
 IVA (+) \$4,486.44
 SUBTOTAL CON IVA \$32,526.66

Avance Físico Real %					
Avance Físico Programado %					
Fecha Terminación Prog.	16/09/2022				
CAPACITACION DE LOS TRABAJADORES DEL CONTRATISTA \$112.16 (0.20%)					
COLEGIOS DE PROFESIONISTAS SEGUN CORRESPONDA \$56.08 (0.10%)					
SECRETARIA DE LA FUNCION PUBLICA \$0.00 (0.00%)					
FISCALIZACION DEL H. CONGRESO DEL ESTADO \$112.16 (0.20%)					
INSPECCION DE VIGILANCIA PARA LA CONTRALORIA \$280.40 (0.50%)					
SERVICIOS RELATIVOS A LAS CONSTRUCCIONES \$0.00					
TOTAL A PAGAR \$560.80					
TREINTA Y UN MIL NOVECIENTOS SESENTA Y CINCO PESOS 86/100 M.N.					
TOTAL DE RETENCIONES (-) \$560.80					
SANCION POR RETRASO (-) \$0.00					
SUBTOTAL MENOS RETENCIONES \$31,965.86					
RETENCION POR RETRASO (-) \$0.00					
REINTEGRO POR RETENCION \$0.00					
OTRAS SANCIONES (-) \$0.00					
TOTAL A PAGAR \$31,965.86					

MUNICIPIO DE
 SAN FRANCISCO DE LOS ROMO
 2022
 OPERADO
 OBRA INFRA ESTRUCTURA
 SOCIAL MUNICIPAL

ESTADO DE CUENTA

Obra. FISMDF 018/2022 REHABILITACIÓN DE RED DE AGUA POTABLE CALLE GUADALUPE VICTORIA ENTRE LA CARRETERA AGUASCALIENTES LORETO Y CALIFORNIA
Localización COLONIA MACARIO J. GÓMEZ EN EL MUNICIPIO DE SAN FRANCISCO DE LOS ROMO EN EL ESTADO DE AGUASCALIENTES
Fuente Financ. Fondo de Aportaciones para la Infraestructura So
Programa SC AGUA POTABLE
SubPrograma 01 REHABILITACION
Contratista MAOFRE GRUPO CONSTRUCTOR, S.A. DE C.V. (772)
Contrato FISMDF 004-018/2022 18 REHABILITACIÓN DE RED DE AGUA POTABLE CALLE GUADALUPE VICTORIA ENTRE LA CARRETERA AGUASCALIENTES LORETO Y CALIFORNIA
Estimación No. 2 Del 16 Ago 2022 al 30 Ago 2022

Total Contrato 284,949.07
Total Ampliaciones 4,261.47
Total Contratado 289,210.54
Anticipo (50 %) 142,474.54
Estimado Anterior 204,412.61
Esta Estimación **32,526.66**
Total Estimado 236,939.27
Total por Estimar 52,271.27

No. Estimac.	Periodo	Importe Estimación	Amortización de Anticipo(-)	Amortizar	IVA (+)	Cargo a la Obra	DEDUCCIONES (-)			Retención (-)	Reintegro (+)	Sancciones (-)	Importe a Pagar		
							CMIC(0)	Colo. Erol.(0)	SFE(0.5)					Com. Edo.(0.2)	Municipal
Anticipo													142,474.54		
1	Del 01 Ago 2022 al 15 Ago	106,769.79	53,394.90	69,427.98	8,543.18	61,938.07	213.58	106.79	0.00	213.58	533.95	0.00	0.00	0.00	60,870.17
2	Del 16 Ago 2022 al 30 Ago	56,080.45	28,040.23	41,387.75	4,486.44	32,526.66	112.16	56.08	0.00	112.16	280.40	0.00	0.00	0.00	31,965.86
TOTALES													235,310.57		

MUNICIPIO DE
SAN FRANCISCO DE LOS ROMO
 2022
OPERADO
OBRA INFRA ESTRUCTURA
SOCIAL MUNICIPAL

RESUMEN DE ESTIMACION

<p>Obra. FISIMDF 01/18/2022 REHABILITACIÓN DE RED DE AGUA POTABLE CALLE GUADALUPE VICTORIA ENTRE LA CARRETERA AGUASCALIENTES COLONIA MACARIO J. GÓMEZ EN EL MUNICIPIO DE SAN FRANCISCO DE LOS ROMO EN EL ESTADO DE AGUASCALIENTES Fondo de Aportaciones para la Infraestructura Social Municipal y de las Demarcaciones territoriales del Distrito Federal. SC AGUA POTABLE 01 REHABILITACION CARLOS ARMANDO CHÁVEZ GARCÍA (CAGC9207139Q5) MAOFRE GRUPO CONSTRUCTOR, S.A. DE C.V. (772) Contrato FISIMDF 004-018/2022 18 REHABILITACIÓN DE RED DE AGUA POTABLE CALLE GUADALUPE VICTORIA ENTRE LA 2 CARRETERA AGUASCALIENTES LORETO Y CALLE LÓPEZ MATEOS Estimacion No. MUNICIPIO DE SAN FRANCISCO DE LOS ROMO la Cantidad de: \$32,526.66 TREINTA Y DOS MIL QUINIENTOS VEINTISEIS PESOS 66/100 M.N.</p>	<p>Total Contrato \$284,949.07 Total Ampliaciones \$4,261.47 Total Contratado \$289,210.54 Anticipo (50)% \$142,474.54 Estimado Anterior \$204,412.61 Esta Estimacion \$32,526.66 Total Estimado \$236,939.27 Saldo por Estimar \$52,271.27</p>
---	--

<p>GRUPO PARTIDA * REHABILITACIÓN DE RED DE AGUA POTABLE CALLE GUADALUPE VICTORIA ENTRE LA CARRETERA AGUASCALIENTES - TOMAS DOMICILIARIAS Fecha Terminación Prog.</p>	<p>\$56,080.45 \$56,080.45 \$56,080.45 \$0.00 \$28,040.23 \$28,040.22 \$4,486.44 \$32,526.66</p>
--	---

MUNICIPIO DE
 SAN FRANCISCO DE LOS ROMO
 2022
OPERADO
 OBRA INFRA ESTRUCTURA
 SOCIAL MUNICIPAL

MAOFRE GRUPO CONSTRUCTOR, S.A. DE C.V. (MGC190614394)
 Contratista

INGENIERO CARLOS ARMANDO CHÁVEZ GARCÍA
 (CAGC9207139Q5)
 SUPERVISOR

CONCEPTOS DE ESTIMACION

Normal



Obra.	FISMDF 018/2022	Total Contrato	\$284,949.07
Localización	REHABILITACIÓN DE RED DE AGUA POTABLE CALLE GUADALUPE VICTORIA ENTRE LA CARRETERA AGUASCALIENTES LORETO Y CALLE LÓPEZ MATEOS	Total Ampliaciones	\$4,261.47
Fuente Financ.	COLONIA MACARIO J. GÓMEZ EN EL MUNICIPIO DE SAN FRANCISCO DE LOS ROMO EN EL ESTADO DE AGUASCALIENTES	Total Contratado	\$289,210.54
Programa	Fondo de Aportaciones para la Infraestructura Social Municipal y de las Demarcaciones territoriales del Distrito Federal.	Anticipo (50 %)	\$142,474.54
SubPrograma	SC AGUA POTABLE	Estimado Anterior	\$204,412.61
Supervisor	01 REHABILITACION	Esta Estimacion	\$32,526.66
Contratista	CARLOS ARMANDO CHÁVEZ GARCÍA (CAGC9207139Q5)	Total Estimado	\$236,939.27
Contrato	MAOFRE GRUPO CONSTRUCTOR, S.A. DE C.V. (772)	Saldo por Estimar	\$52,271.27
Estimacion No.	FISMDF 004-018/2022 18		
Recibi de	2 MUNICIPIO DE SAN FRANCISCO DE LOS ROMO		
	la Cantidad de: \$32,526.66 TREINTA Y DOS MIL QUINIENTOS VEINTISEIS PESOS 66/100 M.N.		

No.	Concepto	Unid. Med.	Volumen			Precio Contratado	Importe
			Contratado	Acumulado	Anterior		

GRUPO: REHABILITACIÓN DE RED DE AGUA POTABLE CALLE GUADALUPE VICTORIA ENTRE LA CARRETERA AGUASCALIENTES LORETO Y CALLE LÓPEZ MATEOS COLONIA MACARIO J. GÓMEZ								
PARTIDA: TOMAS DOMICILIARIAS								
11	LIMPIA, TRAZO Y NIVELACIÓN DEL TERRENO CON EQUIPO TOPOGRÁFICO. INCLUYE: EQUIPO TOPOGRÁFICO NECESARIO, SEÑALIZACIÓN DEL BANCO Y PUNTOS QUE SE REQUIERAN EN LA NIVELACIÓN, RENIVELACIONES NECESARIAS, MANTENIMIENTO DE NIVELES, LIMPIEZAS GRUESAS.	m	133.80	146.05	0.00	146.05	12.25	\$1,590.48
14	EXCAVACIÓN DE ZANJA POR MEDIOS MECÁNICOS EN TERRENO TIPO II. INCLUYE: AFINE CON MAQUINA, MANO DE OBRA Y MATERIALES REQUERIDOS, ACARREOS DENTRO DE LA OBRA, CARGO DIRECTO POR EL COSTO DE MANO DE OBRA Y MATERIALES REQUERIDOS, EQUIPO DE SEGURIDAD, DEPRECIACION, CUALQUIER ALTURA, HERRAMIENTA Y EQUIPO NECESARIO PARA LA CORRECTA EJECUCION, LIMPIEZAS, TRABAJO TERMINADO. PLANTILLA CON ARENA CON UN ESPESOR DE 10 CM. INCLUYE: ACOMODADO Y COMPACTADO ASI COMO ACARREO LIBRE A UNA DISTANCIA DE 20 M, FOJADO LA CONCHA PARA ASISTENTE DE CAMPANA.	M3	31.08	76.88	0.00	76.88	45.80	\$5,869.02
18	CONSTRUCCION DE TOMA DOMICILIARIA DE LONGITUD PROMEDIO 1.00 M. (NOMINAL) A BASE DE TUBO KITEC DE 1/2" AZUL, CONECTORES PHILMAC MACHO Y HEMBRA, ABRAZADERA DE PVC DE 3" X 1/2", TAPON HEMBRA, INCLUIDO: ENCAMISADO CON POLIDUCTO ELECTRICO DE 1 1/2", PRUEBAS, SUMINISTROS, ACARREOS LOCALES, MANO DE OBRA, TRABAJO TERMINADO.	M3	6.76	10.25	0.00	10.25	3.49	\$7,279.04
21	CONSTRUCCION DE TOMA DOMICILIARIA A BASE DE TUBO KITEC DE 1/2" AZUL INCLUYE: ENCAMISADO CON POLIDUCTO ELECTRICO DE 1 1/2", PRUEBAS, SUMINISTROS, ACARREOS LOCALES, MANO DE OBRA, TRABAJO TERMINADO.	pieza	29.00	29.00	0.00	29.00		\$928.44
22	CONSTRUCCION DE TOMA DOMICILIARIA A BASE DE TUBO KITEC DE 1/2" AZUL INCLUYE: ENCAMISADO CON POLIDUCTO ELECTRICO DE 1 1/2", PRUEBAS, SUMINISTROS, LOCALIZACION CON VARILLAS AL PROFUNDO, ACARREOS LOCALES, MANO DE OBRA, TRABAJO TERMINADO.	m	104.80	146.05	0.00	146.05	41.25	\$118.57

Total Partida	\$56,080.45
Total Grupo	\$56,080.45
Total Presupuestado	\$56,080.45
Ajuste de Costos	\$0.00
Total	\$56,080.45

MAOFRE GRUPO CONSTRUCTOR, S.A. DE C.V. (MGC190614394)
CONTRATISTA

INGENIERO CARLOS ARMANDO CHÁVEZ GARCÍA
(CAGC-9207139Q5)
SUPERVISOR

MUNICIPIO DE SAN FRANCISCO DE LOS ROMO
2022
OPERADO POR LA INFRA ESTRUCTURA SOCIAL MUNICIPAL

DIRECCIÓN DE OBRAS PÚBLICAS DEL MUNICIPIO DE SAN FRANCISCO DE LOS ROMO

RESUMEN DE ESTIMACIÓN

FECHA : 05-Septiembre-2022

20-sep-2022

NOMBRE DE LA OBRA : FISNDF 018/2022 REHABILITACIÓN DE RED DE AGUA POTABLE CALLE GUADALUPE VICTORIA ENTRE LA CARRETERA AGUASCALIENTES LORETO Y CALLE LOPEZ MATEOS
 No. DE CONTRATO Y OBRA : FISNDF 004-018/2022
 IMPORTE DE CONTRATO : \$284,949.07
 FECHA DE INICIO VIGENTE (CONTRATO) : 18 DE JULIO DEL 2022
 FECHA DE INICIO REAL (REPROGRAMACIÓN SEGÚN ANTIPO) :
 PLAZO DEL CONTRATO : 60 DIAS
 FECHA DE TERMINO VIGENTE :
 FECHA DE TERMINO REAL :
 No. DE ESTIMACIÓN : ESTIMACIÓN 2
 PERIODO DEL : 16-Ago-2022 AL 30-Ago-2022
 AVANCE FÍSICO
 AVANCE FINANCIERO

No.	DESCRIPCIÓN	UNIDAD	VOLUMEN			PU	IMPORTE
			CONTRATADO	EN ESTIM.	EST. ANTERIOR		
11	LIMPIA, TRAZO Y NIVELACIÓN DEL TERRENO CON EQUIPO TOPOGRÁFICO. II	M	133.80	146.05		\$ 10.89	\$ 1,590.485
14	EXCAVACIÓN DE ZANJA POR MEDIOS MECÁNICOS EN TERRENO TIPO II. INC	M3	31.08	76.88		\$ 76.34	\$ 5,869.019
18	PLANTELA CON ARENA CON UN ESPESOR DE 10 CM. INCLUYE ACOMODAD	M3	6.76	10.25		\$ 710.15	\$ 7,279.038
21	CONSTRUCCION DE TOMA DOMICILIARIA DE LONGITUD PROMEDIO 1.00 M.	PIEZA	29.00	29.00		\$ 828.44	\$ 24,024.760
22	CONSTRUCCION DE TOMA DOMICILIARIA A BASE DE TUBO KITEC DE 1/2" AZ	M	104.80	146.05		\$ 118.57	\$ 17,817.149
23	LIMPIEZA FINAL, INCLUYE: BARRIDO CON AGUA, MATERIALES, EQUIPO, RET	M2	93.64	102.25		\$ 14.08	\$ 1,489.680

SUB-TOTAL \$ 52,520.13 \$ 56,080.45
 16% IVA \$ 9,209.22 \$ 8,972.87
 TOTAL \$ 61,729.35 \$ 65,053.32

OBSERVACIONES:

CONTRATISTA

Residente de Supervisión
 Dirección de Obras Públicas del Municipio de San Francisco de los Romo

Jefe del Departamento de Supervisión
 Dirección de Obras Públicas del Municipio de San Francisco de los Romo

MUNICIPIO DE
 SAN FRANCISCO DE LOS ROMO

2022

OPERADO
 OBRA INFRA ESTRUCTURA
 SOCIAL MUNICIPAL



NUMEROS GENERADORES

NO. DE OBRA: RSMDF 018/2022 REHABILITACIÓN DE RED DE AGUA POTABLE CALLE GUADALUPE
 NO. DE CONTRATO: RSMDF 004-018/2022
 DESCRIPCIÓN: REHABILITACIÓN DE RED DE AGUA POTABLE CALLE GUADALUPE VICTORIA ENTRE L
 UBICACIÓN: SAN FRANCISCO DE LOS ROMO

No.	CONCEPTO	UNIDAD	LOCALIZACIÓN	TIPO	LARGO	ANCHUR	ALTUR	VAS	VALOR	TIPO	CLASIFIC	REPOBLAMA
11	LIMPIA, TRAZO Y NIVELACIÓN DEL TERRENO CON EQUIPO TOPOGRÁFICO. INCLUYE EQUIPO TOPOGRÁFICO NECESARIO, SEÑALIZACIÓN DEL BANCO Y PUNTOS QUE SE REQUIERAN EN LA NIVELACIÓN, RENIVELACIONES NECESARIAS, MANTENIMIENTO DE NIVELES, LIMPIEZAS GRUESAS.	M										ANEXO
				T1	6			1.0		6.00		
				T2	5.8			1.0		5.80		
				T3	5.7			1.0		5.70		
				T4	12			1.0		12.00		
				T5	5.8			1.0		5.80		
				T6	5.9			1.0		5.90		
				T7	3.5			1.0		3.50		
				T8	2.9			1.0		2.90		
				T9	2.8			1.0		2.80		
				T10	2.6			1.0		2.60		
				T11	2.5			1.0		2.50		
				T12	6			1.0		6.00		
				T13	6			1.0		6.00		
				T14	6.1			1.0		6.10		
				T15	6.2			1.0		6.20		
				T16	6.2			1.0		6.20		
				T17	6.2			1.0		6.20		
				T18	6.2			1.0		6.20		
				T19	6.3			1.0		6.30		
				T20	6.5			1.0		6.50		
				T21	6.5			1.0		6.50		
				T22	3.5			1.0		3.50		
				T23	3.5			1.0		3.50		
				T24	3.5			1.0		3.50		
				T25	3.55			1.0		3.55		
				T26	3.55			1.0		3.55		
				T27	3.55			1.0		3.55		
				T28	3.6			1.0		3.60		
				T29	3.6			1.0		3.60		
										TOTAL =	146.05	

MUNICIPIO DE
 SAN FRANCISCO DE LOS ROMO
 2022
OPERADO
 OBRA INFRA ESTRUCTURA
 SOCIAL MUNICIPAL

OBSERVACIONES:

SUPERVISOR DE OBRA
 I.C. CARLOS ARMANDO CHAVEZ GARCIA
 OBRAS PUBLICAS SAN FRANCISCO DE LOS ROMO

RESIDENTE DE OBRA
 I.C. ALFREDO MARTINEZ MORENO
 MAORRE GRUPO CONSTRUCTOR S.A. DE C.V.



NUMEROS GENERADORES

NO. DE OBRA: FSMDF 018/2022 REHABILITACIÓN DE RED DE AGUA POTABLE CALLE GUADALUPE
NO. DE CONTRATO: FSMDF 0044/18/2022
DESCRIPCIÓN: REHABILITACIÓN DE RED DE AGUA POTABLE CALLE GUADALUPE VICTORIA ENTRE L
UBICACIÓN: SAN FRANCISCO DE LOS ROMO

CROQUIS

DESCRIPCIÓN DEL CONCEPTO: LIMPIA, TRAZO Y NIVELACIÓN DEL TERRENO CON EQUIPO TOPOGRÁFICO. INCLUYE: EQUIPO TOPOGRÁFICO NECESARIO, SEÑALIZACIÓN DEL BANCO Y PUNTOS QUE SE REQUIERAN EN LA NIVELACIÓN, RENOVACIONES NECESARIAS, MANTENIMIENTO DE NIVELES, LIMPIEZAS GRUESAS.

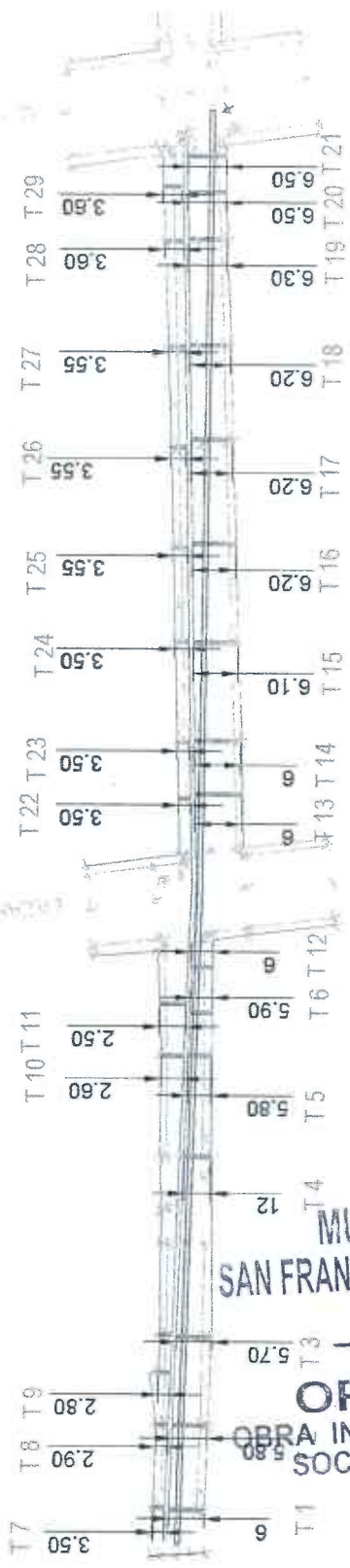

MUNICIPIO DE SAN FRANCISCO DE LOS ROMO
2022
OPERADO
OBRA INFRA ESTRUCTURA SOCIAL MUNICIPAL

OBSERVACIONES:

SUPERVISOR DE OBRA
I.C. CARLOS A. RAMANDO CHAVEZ GARCIA
OBRAS PUBLICAS SAN FRANCISCO DE LOS ROMO.

RESIDENTE DE OBRA
I.C. ALFREDO MAMANI MORENO
MAOFRE GRUPO CONSTRUCTOR, S.A. DE C.V.



NO. DE OBRA: FRMDF 018/2022 REHABILITACIÓN DE RED DE AGUA POTABLE CALLE GUADALUPE
 NO. DE CONTRATO: FRMDF-004-018/2022
 DESCRIPCIÓN: REHABILITACIÓN DE RED DE AGUA POTABLE CALLE GUADALUPE VICTORIA ENTRE L.
 UBICACIÓN: SAN FRANCISCO DE LOS ROMO

FOTOGRAFÍAS

11 DESCRIPCIÓN DEL CONCEPTO: **LIMPIA, TRAZO Y NIVELACIÓN DEL TERRENO CON EQUIPO TOPOGRÁFICO. INCLUYE EQUIPO TOPOGRÁFICO NECESARIO. SEÑALIZACIÓN DEL BANCO Y PUNTOS QUE SE REQUIERAN EN LA NIVELACIÓN, RENIVELACIONES NECESARIAS, MANTENIMIENTO DE NIVELES, LIMPIEZAS GRUESAS.**

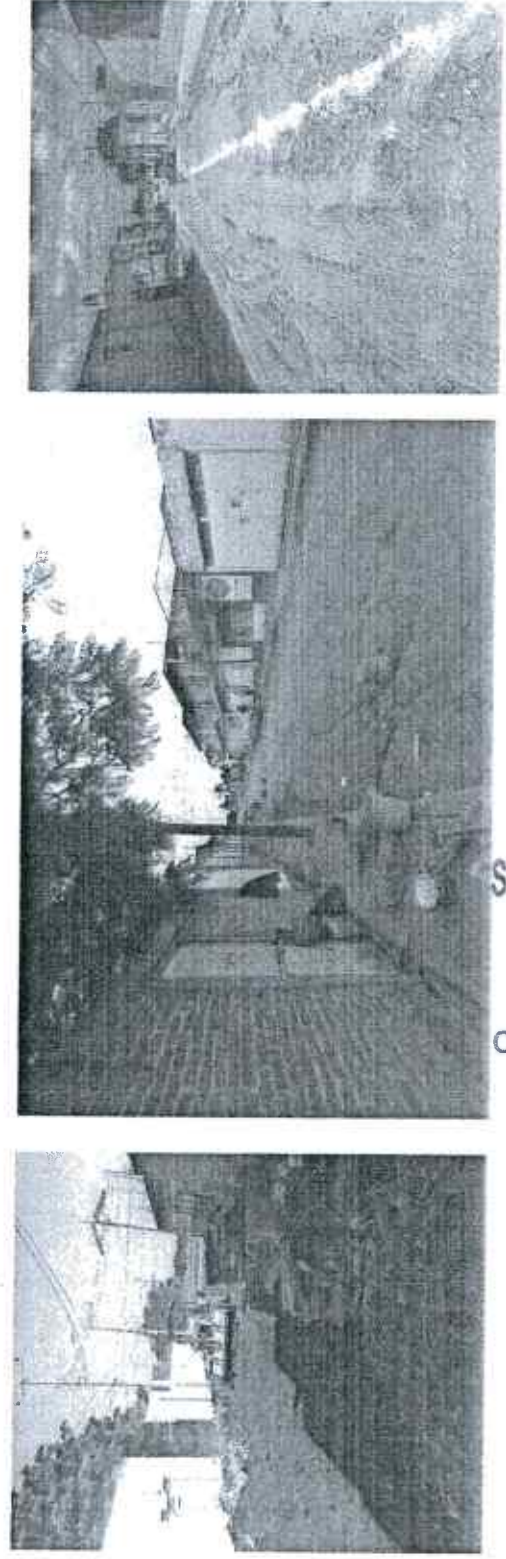

**MUNICIPIO DE
SAN FRANCISCO DE LOS ROMO**
 2022
OPERADO
 OBRA INFRA ESTRUCTURA
 SOCIAL MUNICIPAL

OBSERVACIONES:

SUPERVISOR DE OBRA
I.C. CARLOS ARMANDO CRAVEZ GARCIA
 OBRAS PUBLICAS SAN FRANCISCO DE LOS ROMO

RESIDENTE DE OBRA
I.C. ALFREDO MARTINEZ MORENO
 MAOPRE GRUPO CONSTRUCTOR, S.A. DE C.V.



NUMEROS GENERADORES

NO. DE OBRA: FSMD/018/2022 REHABILITACIÓN DE RED DE AGUA POTABLE CALLE GUADALUPE
 NO. DE CONTRATO: FSMD/004-018/2022
 DESCRIPCIÓN: REHABILITACIÓN DE RED DE AGUA POTABLE CALLE GUADALUPE VICTORIA ENTRE L
 UBICACIÓN: SAN FRANCISCO DE LOS ROMO

CONCEPTO	UNIDAD	CANTIDAD	PRECIO UNITARIO	PRECIO TOTAL	PRECIO UNITARIO	CANTIDAD	PRECIO UNITARIO	PRECIO TOTAL	PRECIO UNITARIO	CANTIDAD	PRECIO TOTAL
EXCAVACIÓN DE ZANJA POR MEDIOS MECÁNICOS EN TERRENO TIPO II. INCLUYE: AFINE CON MAQUINA, MANO DE OBRA Y MATERIALES REQUERIDOS. ACARREOS DENTRO DE LA OBRA, CARGO DIRECTO POR EL COSTO DE MANO DE OBRA Y MATERIALES REQUERIDOS, EQUIPO DE SEGURIDAD, DEPRECIACIÓN, CUALQUIER ALTURA, HERRAMIENTA Y EQUIPO NECESARIO PARA LA CORRECTA EJECUCIÓN, LIMPIEZAS, TRABAJO TERMINADO.	M3	h red	0.9	0.4	71	6	0.65	1.0	2.73		
		h gujar	0.9	0.4	72	5.8	0.65	1.0	2.64		
			0.9	0.4	73	5.7	0.65	1.0	2.59		
			0.9	0.4	74	12	0.65	1.0	5.46		
			0.91	0.4	75	5.8	0.655	1.0	2.66		
			0.91	0.4	76	5.9	0.655	1.0	2.71		
			0.9	0.4	77	3.5	0.65	1.0	1.59		
			0.9	0.4	78	2.9	0.65	1.0	1.32		
			0.9	0.4	79	2.8	0.65	1.0	1.27		
			0.91	0.4	110	2.6	0.655	1.0	1.19		
			0.91	0.4	111	2.5	0.655	1.0	1.15		
			0.91	0.4	112	6	0.655	1.0	2.75		
			1.25	0.4	113	6	0.825	1.0	3.47		
			1.25	0.4	114	6.1	0.825	1.0	3.52		
			1.25	0.4	115	6.2	0.825	1.0	3.58		
			1.25	0.4	116	6.2	0.825	1.0	3.58		
			1.25	0.4	117	6.2	0.825	1.0	3.58		
			1.25	0.4	118	6.2	0.825	1.0	3.58		
			1.25	0.4	119	6.3	0.825	1.0	3.64		
			1.25	0.4	120	6.5	0.825	1.0	3.75		
		1.25	0.4	121	6.5	0.825	1.0	3.75			
		1.25	0.4	122	3.5	0.825	1.0	2.02			
		1.25	0.4	123	3.5	0.825	1.0	2.02			
		1.25	0.4	124	3.5	0.825	1.0	2.02			
		1.25	0.4	125	3.55	0.825	1.0	2.05			
		1.25	0.4	126	3.55	0.825	1.0	2.05			
		1.25	0.4	127	3.55	0.825	1.0	2.05			
		1.25	0.4	128	3.6	0.825	1.0	2.08			
		1.25	0.4	129	3.6	0.825	1.0	2.08			
TOTAL =										76.88	

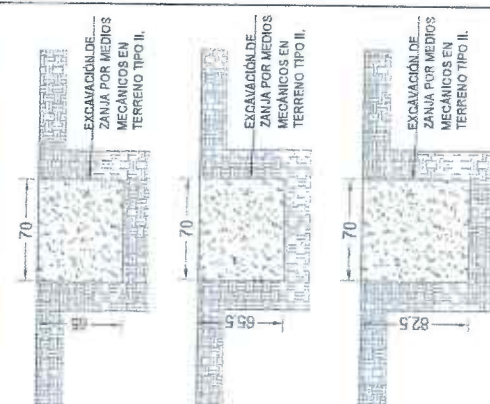

MUNICIPIO DE
SAN FRANCISCO DE LOS ROMO
 2022
OPERADO
 OBRA INFRA ESTRUCTURA
 SOCIAL MUNICIPAL

OBSERVACIONES:

SUPERVISOR DE OBRA: I.C. CARLOS ARMANDO CHAVEZ GARCIA
 OBRAS PUBLICAS SAN FRANCISCO DE LOS ROMO
 RESIDENTE DE OBRA: I.C. ALFREDO MARTÍNEZ MORENO
 MAOFRE GRUPO CONSTRUCTOR, S.A. DE C.V.



NUMEROS GENERADORES

NO. DE OBRA: PRMDF 018/2022 REHABILITACIÓN DE RED DE AGUA POTABLE CALLE GUADALUPE
 NO. DE CONTRATO: PRMDF 004-018/2022
 DESCRIPCIÓN: REHABILITACIÓN DE RED DE AGUA POTABLE CALLE GUADALUPE VICTORIA ENTRE L
 UBICACIÓN: SAN FRANCISCO DE LOS ROMO

CROQUIS

14 DESCRIPCIÓN DEL CONCEPTO

EXCAVACIÓN DE ZANJA POR MEDIOS MECÁNICOS EN TERRENO TIPO II. INCLUYE: AFINE CON MAQUINA, MANO DE OBRA Y MATERIALES REQUERIDOS, ACARREOS DENTRO DE LA OBRA, CARGO DIRECTO POR EL COSTO DE MANO DE OBRA Y MATERIALES REQUERIDOS, EQUIPO DE SEGURIDAD, DEPRECIACION, CUALQUIER ALTURA, HERRAMIENTA Y EQUIPO NECESARIO PARA LA CORRECTA EJECUCION, LIMPIEZAS, TRABAJOS TERMINADO.

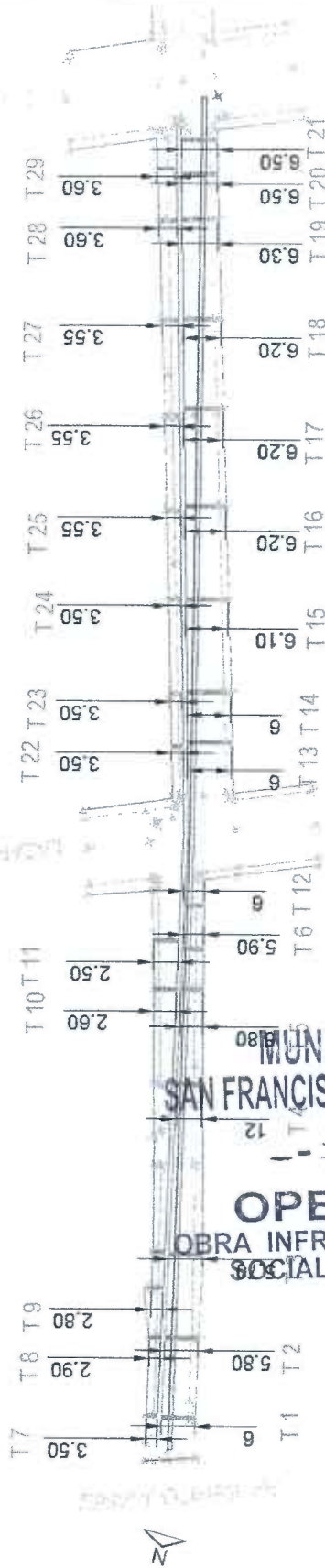

OBSERVACIONES :

SUPERVISOR DE OBRA
IC. CARLOS AMANDO CHAVEZ GARCIA
 OBRAS PUBLICAS SAN FRANCISCO DE LOS ROMO

RESIDENTE DE OBRA
IC. ALFREDO MARTINEZ MORENO
 MA O FRE GRUPO CONSTRUCTOR, S.A. DE C.V.



NUMEROS GENERADORES

NO. DE OBRA: RSMDF 018/2022 REHABILITACIÓN DE RED DE AGUA POTABLE CALLE GUADALUPE
NO. DE CONTRATO: RSMDF 004-018/2022
DESCRIPCIÓN: REHABILITACIÓN DE RED DE AGUA POTABLE CALLE GUADALUPE VICTORIA ENTRE L
UBICACIÓN: SAN FRANCISCO DE LOS ROMO

FOTOGRAFÍAS

14 DESCRIPCIÓN DEL CONCEPTO

EXCAVACIÓN DE ZANJA POR MEDIOS MECÁNICOS EN TERRENO TIPO II. INCLUYE: AFINE CON MAQUINA, MANO DE OBRA Y MATERIALES REQUERIDOS, ACARREOS DENTRO DE LA OBRA, CARGO DIRECTO POR EL COSTO DE MANO DE OBRA Y MATERIALES REQUERIDOS, EQUIPO DE SEGURIDAD, DEPRECIACION, CUALQUIER ALTURA, HERRAMIENTA Y EQUIPO NECESARIO PARA LA CORRECTA EJECUCION, LIMPIEZAS, TRABAJO TERMINADO.

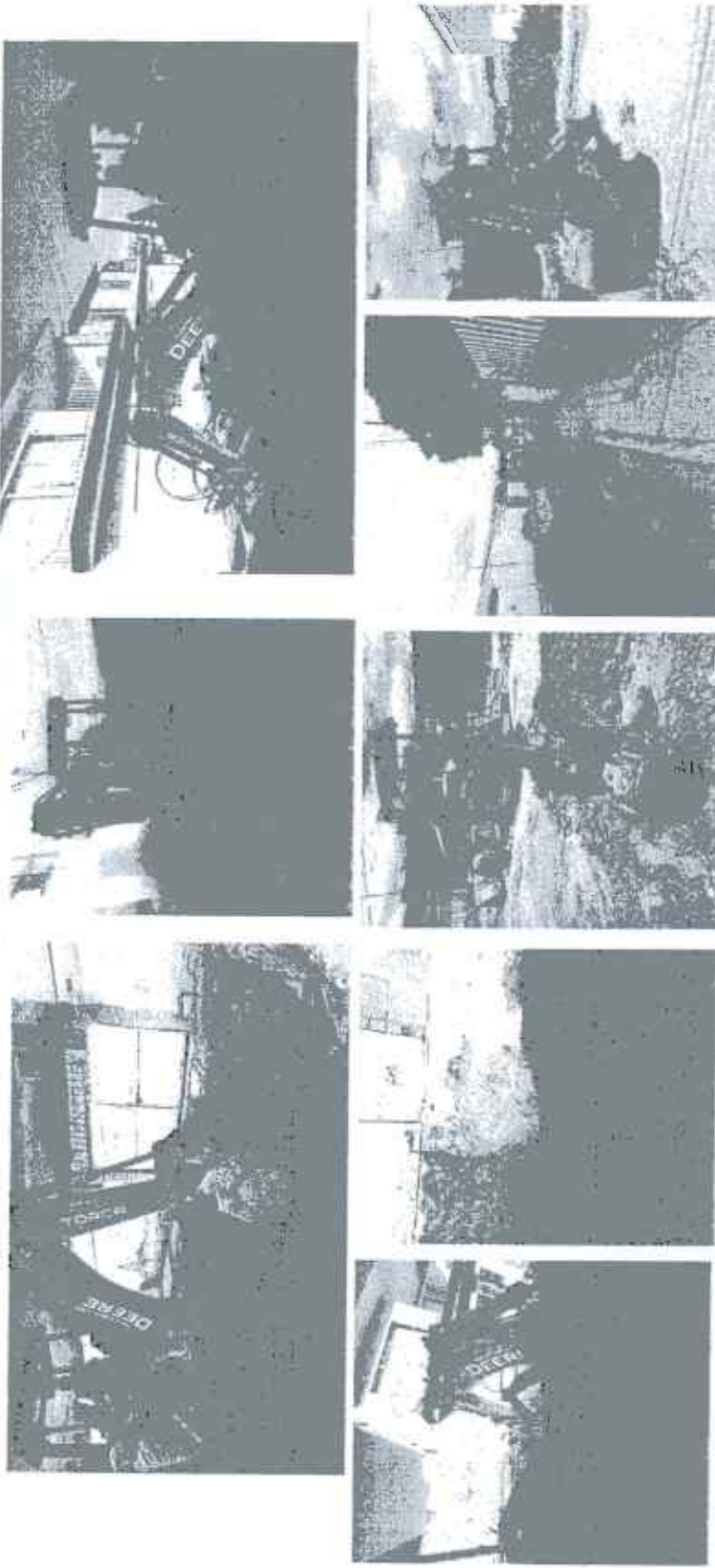

OBSERVACIONES :

SUPERVISOR DE OBRA
I.C. CARLOS ARMANDO CHAVEZ GARCIA
OBRAS PUBLICAS SAN FRANCISCO DE LOS ROMO

MUNICIPIO DE
SAN FRANCISCO DE LOS ROMO
2022
OPERADO
POR LA INFRA ESTRUCTURA
SOCIAL MUNICIPAL

RESIDENTE DE OBRA
I.C. ALFREDO MARTINEZ MORENO
MAOFRE GRUPO CONSTRUCTOR, S.A. DE C.V.



NO. DE OBRA: FISMDF 018/2022 REHABILITACIÓN DE RED DE AGUA POTABLE CALLE GUADALUPE
 NO. DE CONTRATO: FISMDF 004-018/2022
 DESCRIPCIÓN: REHABILITACIÓN DE RED DE AGUA POTABLE CALLE GUADALUPE VICTORIA ENTRE L
 UBICACIÓN: SAN FRANCISCO DE LOS ROMO

ITEM	CONCEPTO	UNIDAD	CANTIDAD	PRECIO UNITARIO	VALOR UNITARIO	VALOR TOTAL	DESCRIPCIÓN	UNIDAD	PRECIO UNITARIO	VALOR UNITARIO	VALOR TOTAL
15	PLANTILLA CON ARENA CON UN ESPESOR DE 10 CM. INCLUYE ACOMODADO Y COMPACTADO ASI COMO ACARREO LIBRE A UNA DISTANCIA DE 20 M. FOJADO LA CONCHA PARA ASENTAMIENTO DE CAMPANA.	M3	11	0.7	7.7	7.7	PLANTILLA CON ARENA CON UN ESPESOR DE 10 CM.		0.42	4.62	4.62
			12	0.7	8.4	8.4			0.41	4.92	4.92
			13	0.7	9.1	9.1			0.40	5.22	5.22
			14	0.7	9.8	9.8			0.84	11.76	11.76
			15	0.7	10.5	10.5			0.41	5.52	5.52
			16	0.7	11.2	11.2			0.41	5.82	5.82
			17	0.7	11.9	11.9			0.25	2.72	2.72
			18	0.7	12.6	12.6			0.20	2.12	2.12
			19	0.7	13.3	13.3			0.20	2.12	2.12
			20	0.7	14.0	14.0			0.18	1.92	1.92
			21	0.7	14.7	14.7			0.16	1.72	1.72
			22	0.7	15.4	15.4			0.42	4.62	4.62
			23	0.7	16.1	16.1			0.42	4.62	4.62
			24	0.7	16.8	16.8			0.43	4.82	4.82
			25	0.7	17.5	17.5			0.43	4.82	4.82
			26	0.7	18.2	18.2			0.43	4.82	4.82
			27	0.7	18.9	18.9			0.43	4.82	4.82
			28	0.7	19.6	19.6			0.44	4.92	4.92
			29	0.7	20.3	20.3			0.46	5.12	5.12
			30	0.7	21.0	21.0			0.46	5.12	5.12
			31	0.7	21.7	21.7			0.46	5.12	5.12
			32	0.7	22.4	22.4			0.25	2.72	2.72
			33	0.7	23.1	23.1			0.25	2.72	2.72
			34	0.7	23.8	23.8			0.25	2.72	2.72
			35	0.7	24.5	24.5			0.25	2.72	2.72
			36	0.7	25.2	25.2			0.25	2.72	2.72
			37	0.7	25.9	25.9			0.25	2.72	2.72
			38	0.7	26.6	26.6			0.25	2.72	2.72
			39	0.7	27.3	27.3			0.25	2.72	2.72
			40	0.7	28.0	28.0			0.25	2.72	2.72
			41	0.7	28.7	28.7			0.25	2.72	2.72
			42	0.7	29.4	29.4			0.25	2.72	2.72
			43	0.7	30.1	30.1			0.25	2.72	2.72
			44	0.7	30.8	30.8			0.25	2.72	2.72
			45	0.7	31.5	31.5			0.25	2.72	2.72
			46	0.7	32.2	32.2			0.25	2.72	2.72
			47	0.7	32.9	32.9			0.25	2.72	2.72
			48	0.7	33.6	33.6			0.25	2.72	2.72
			49	0.7	34.3	34.3			0.25	2.72	2.72
			50	0.7	35.0	35.0			0.25	2.72	2.72
			51	0.7	35.7	35.7			0.25	2.72	2.72
			52	0.7	36.4	36.4			0.25	2.72	2.72
			53	0.7	37.1	37.1			0.25	2.72	2.72
			54	0.7	37.8	37.8			0.25	2.72	2.72
			55	0.7	38.5	38.5			0.25	2.72	2.72
			56	0.7	39.2	39.2			0.25	2.72	2.72
			57	0.7	39.9	39.9			0.25	2.72	2.72
			58	0.7	40.6	40.6			0.25	2.72	2.72
			59	0.7	41.3	41.3			0.25	2.72	2.72
			60	0.7	42.0	42.0			0.25	2.72	2.72
			61	0.7	42.7	42.7			0.25	2.72	2.72
			62	0.7	43.4	43.4			0.25	2.72	2.72
			63	0.7	44.1	44.1			0.25	2.72	2.72
			64	0.7	44.8	44.8			0.25	2.72	2.72
			65	0.7	45.5	45.5			0.25	2.72	2.72
			66	0.7	46.2	46.2			0.25	2.72	2.72
			67	0.7	46.9	46.9			0.25	2.72	2.72
			68	0.7	47.6	47.6			0.25	2.72	2.72
			69	0.7	48.3	48.3			0.25	2.72	2.72
			70	0.7	49.0	49.0			0.25	2.72	2.72
			71	0.7	49.7	49.7			0.25	2.72	2.72
			72	0.7	50.4	50.4			0.25	2.72	2.72
			73	0.7	51.1	51.1			0.25	2.72	2.72
			74	0.7	51.8	51.8			0.25	2.72	2.72
			75	0.7	52.5	52.5			0.25	2.72	2.72
			76	0.7	53.2	53.2			0.25	2.72	2.72
			77	0.7	53.9	53.9			0.25	2.72	2.72
			78	0.7	54.6	54.6			0.25	2.72	2.72
			79	0.7	55.3	55.3			0.25	2.72	2.72
			80	0.7	56.0	56.0			0.25	2.72	2.72
			81	0.7	56.7	56.7			0.25	2.72	2.72
			82	0.7	57.4	57.4			0.25	2.72	2.72
			83	0.7	58.1	58.1			0.25	2.72	2.72
			84	0.7	58.8	58.8			0.25	2.72	2.72
			85	0.7	59.5	59.5			0.25	2.72	2.72
			86	0.7	60.2	60.2			0.25	2.72	2.72
			87	0.7	60.9	60.9			0.25	2.72	2.72
			88	0.7	61.6	61.6			0.25	2.72	2.72
			89	0.7	62.3	62.3			0.25	2.72	2.72
			90	0.7	63.0	63.0			0.25	2.72	2.72
			91	0.7	63.7	63.7			0.25	2.72	2.72
			92	0.7	64.4	64.4			0.25	2.72	2.72
			93	0.7	65.1	65.1			0.25	2.72	2.72
			94	0.7	65.8	65.8			0.25	2.72	2.72
			95	0.7	66.5	66.5			0.25	2.72	2.72
			96	0.7	67.2	67.2			0.25	2.72	2.72
			97	0.7	67.9	67.9			0.25	2.72	2.72
			98	0.7	68.6	68.6			0.25	2.72	2.72
			99	0.7	69.3	69.3			0.25	2.72	2.72
			100	0.7	70.0	70.0			0.25	2.72	2.72
			TOTAL =			10.25					



MUNICIPIO DE
 SAN FRANCISCO DE LOS ROMO
 2022
OPERADO
 OBRA INFRA ESTRUCTURA
 SOCIAL MUNICIPAL

OBSERVACIONES:

SUPERVISOR DE OBRA: I.C. CARLOS ARMANDO CHAVEZ GARCIA
 RESIDENTE DE OBRA: I.C. ALFREDO MAESTRO MORENO
 MAOFRE GRUPO CONSTRUCTIVO S.A. DE C.V.



NUMEROS GENERADORES

RSMDF 018/2022 REHABILITACIÓN DE RED DE AGUA POTABLE CALLE GUADALUPE
HEMIDEF 004-018/2022
REHABILITACIÓN DE RED DE AGUA POTABLE CALLE GUADALUPE VICTORIA ENTRE L
SAN FRANCISCO DE LOS ROMO

NO. DE OBRA:
NO. DE CONTRATO:
DESCRIPCIÓN:
UBICACIÓN:

CROQUIS

DESCRIPCIÓN DEL CONCEPTO

PLANTILLA CON ARENA CON UN ESPESOR DE 10 CM. INCLUYE ACOMODADO Y COMPACTADO ASÍ COMO ACARREO LIBRE A UNA DISTANCIA DE 20 M. FOJADO LA CONCHA PARA ASENTAMIENTO DE CAMPANA.

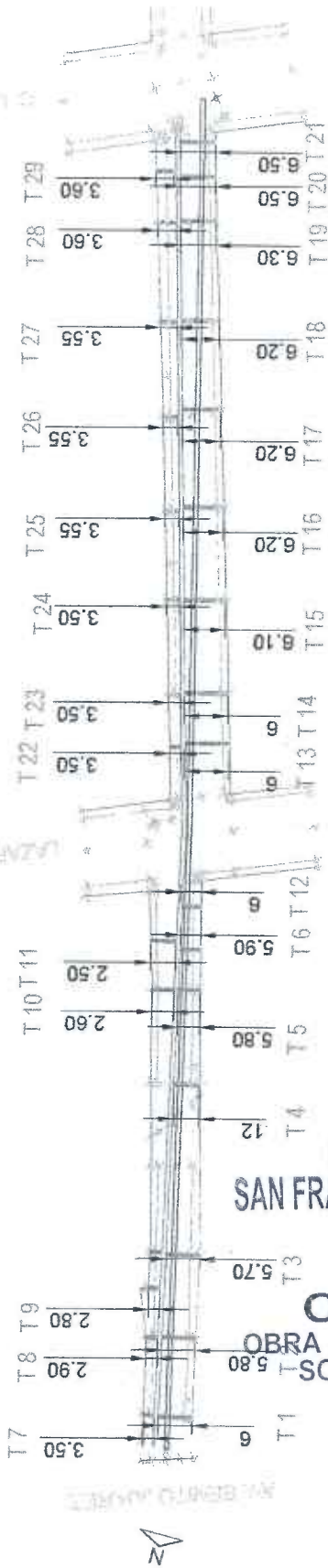

MUNICIPIO DE SAN FRANCISCO DE LOS ROMO

OPERADO 2022

OBRA INFRA ESTRUCTURA SOCIAL MUNICIPAL

OBSERVACIONES :

SUPERVISOR DE OBRA
I.C. CARLOS ARMANDO CHAVEZ GARCIA
OBRAS PUBLICAS SAN FRANCISCO DE LOS ROMO

RESIDENTE DE OBRA
I.C. ALFREDO MARTINEZ MORENO
MA'OFRE GRUPO CONSTRUCTOR, S.A. DE C.V.



NUMEROS GENERADORES

NO. DE OBRA: FSMDF 018/2022 REHABILITACIÓN DE RED DE AGUA POTABLE CALLE GUADALUPE
NO. DE CONTRATO: FSMDF 004018/2022
DESCRIPCIÓN: REHABILITACIÓN DE RED DE AGUA POTABLE CALLE GUADALUPE VICTORIA ENTRE L
UBICACIÓN: SAN FRANCISCO DE LOS ROMO

FOTOGRAFÍAS

18 DESCRIPCIÓN DEL CONCEPTO

PLANTILLA CON ARENA CON UN ESPESOR DE 10 CM. INCLUYE ACOMODADO Y COMPACTADO ASÍ COMO ACARREO LIBRE A UNA DISTANCIA DE 20 M. FOJADO LA CONCHA PARA ASENTAMIENTO DE CAMPANA.

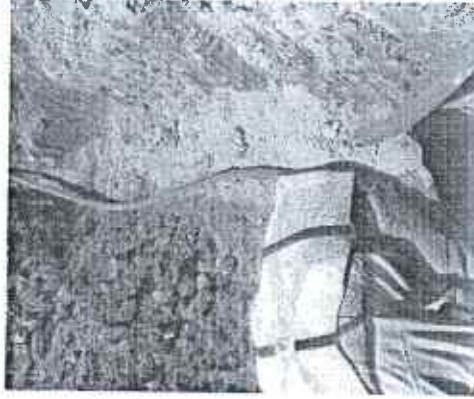

MUNICIPIO DE
SAN FRANCISCO DE LOS ROMO
2022
OPERADO
OBRA INFRA ESTRUCTURA
SOCIAL MUNICIPAL

OBSERVACIONES :

SUPERVISOR DE OBRA
I.C. CARIOS ARMANDO CHAVEZ GARCIA
OBRAS PUBLICAS SAN FRANCISCO DE LOS ROMO

RESIDENTE DE OBRA
I.C. ALFREDO MAHUEL MORENO
MADRE GRUPO CONSTRUCTOR S.A. DE C.V.



NUMEROS GENERADORES

NO. DE OBRA: RSMDF-018/2022 REHABILITACIÓN DE RED DE AGUA POTABLE CALLE GUADALUPE
 NO. DE CONTRATO: RSMDF-004-018/2022
 DESCRIPCIÓN: REHABILITACIÓN DE RED DE AGUA POTABLE CALLE GUADALUPE VICTORIA ENTRE L
 UBICACIÓN: SAN FRANCISCO DE LOS ROMO

CROQUIS

21 DESCRIPCIÓN DEL CONCEPTO

CONSTRUCCIÓN DE TOMA DOMICILIARIA DE LONGITUD PROMEDIO 1.00 M. (NOMINAL) A BASE DE TUBO VITEC DE 1/2" AZUL, CONECTORES PHILMAC MACHO Y HEMBRA, ABRAZADERA DE PVC DE 3" X 1/2", TAPON HEMBRA, INCLUYE: ENCAMISADO CON FOUIDUCTO ELECTRICO DE 1/2", PRUEBAS, SUMINISTROS, ACARREOS LOCALES, MAHO DE OBRA, TRABAJO TERMINADO.

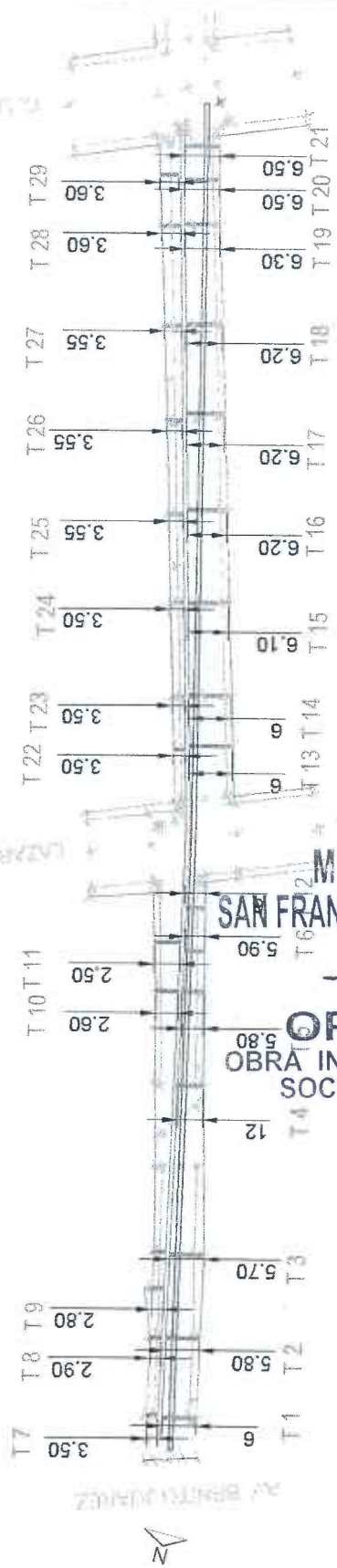

MUNICIPIO DE
 SAN FRANCISCO DE LOS ROMO
 2022
 OPERADO
 OBRA INFRA ESTRUCTURA
 SOCIAL MUNICIPAL

OBSERVACIONES :

SUPERVISOR DE OBRA
 L.C. CARLOS ARMANDO CHAVEZ GARCIA
 OBRAS PUBLICAS SAN FRANCISCO DE LOS ROMO

RESIDENTE DE OBRA
 I.C. ALFREDO MARTINEZ MORENO
 MACOFRE GRUPO CONSTRUCTORES, S.A. DE C.V.



NUMEROS GENERADORES

NO. DE OBRA: FRMDF-018/2022 REHABILITACIÓN DE RED DE AGUA POTABLE CALLE GUADALUPE
NO. DE CONTRATO: FRMDF-004-D/18/2022
DESCRIPCIÓN: REHABILITACIÓN DE RED DE AGUA POTABLE CALLE GUADALUPE VICTORIA ENTRE L
UBICACIÓN: SAN FRANCISCO DE LOS ROMO

FOTOGRAFÍAS

21

DESCRIPCIÓN DEL CONCEPTO
CONSTRUCCIÓN DE TOMA DOMICILIARIA DE LONGITUD PROMEDIO 1.00 M. (NOMINAL) A BASE DE TURO KITEC DE 1/2" AZUL, CONECTORES PHILMAC MACHO Y HEMBRA, ABRAZADERA DE PVC DE 3" X 1/2", TAPON HEMBRA,
INCLUYE: ENCAMISADO CON POLIDUCTO ELECTRICO DE 1 1/2", PRUEBAS, SUMINISTROS, ACARREOS LOCALES, MANO DE OBRA, TRABAJO TERMINADO.

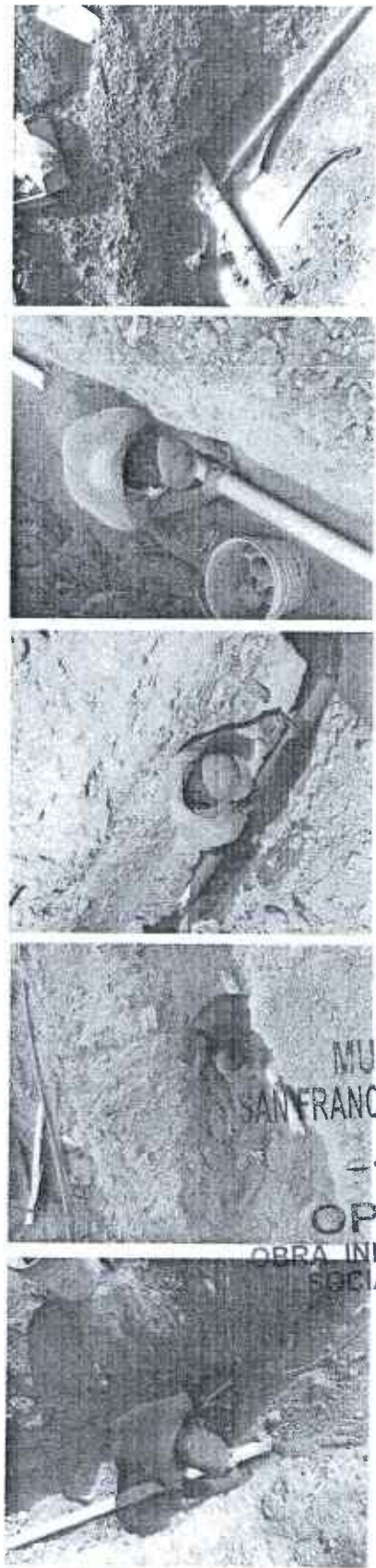

MUNICIPIO DE
SAN FRANCISCO DE LOS ROMO
2022
OPERADO
OBRA INFRA ESTRUCTURA
SOCIAL MUNICIPAL

OBSERVACIONES :

SUPERVISOR DE OBRA
L.C. CARLOS ARMANDO CHAVEZ GARCIA
OBRAS PUBLICAS SAN FRANCISCO DE LOS ROMO.

RESIDENTE DE OBRA
L.C. ALFREDO MANRIQUEZ MORENO
MAOFRE GRUPO CONSULTOR, S.A. DE C.V.



NUMEROS GENERADORES

NO. DE OBRA: FEMDF 018/2022 REHABILITACIÓN DE RED DE AGUA POTABLE CALLE GUADALUPE
 NO. DE CONTRATO: FEMDF 004-018/2022
 DESCRIPCIÓN: REHABILITACIÓN DE RED DE AGUA POTABLE CALLE GUADALUPE VICTORIA ENTRE I
 UBICACIÓN: SAN FRANCISCO DE LOS ROMO

NO.	DESCRIPCIÓN	UNIDAD	ALTO	FEES	ALBANI	TRABAJO	ANEXO	FOTOGRAFIA
22	CONSTRUCCION DE TOMA DOMICILIARIA A BASE DE TUBO KITEC DE 1/2" AZUL INCLUYE: ENCAMISADO CON POLIDUCTO ELECTRICO DE 1 1/2". PRUEBAS, SUMINISTROS, LOCALIZACION CON VARILLA EN PREDIO, AGARRES LOCALES, MANO DE OBRA, TRABAJO TERMINADO.	M						
		6		1.0				
		5.8		1.0				
		5.7		1.0				
		12		1.0				
		5.8		1.0				
		5.9		1.0				
		3.5		1.0				
		2.9		1.0				
		2.8		1.0				
		2.6		1.0				
		2.5		1.0				
		6		1.0				
		6		1.0				
		6.1		1.0				
		6.2		1.0				
		6.2		1.0				
		6.2		1.0				
		6.2		1.0				
		6.2		1.0				
		6.3		1.0				
		6.5		1.0				
		6.5		1.0				
		3.5		1.0				
		3.5		1.0				
		3.5		1.0				
		3.55		1.0				
		3.55		1.0				
		3.55		1.0				
		3.6		1.0				
		3.6		1.0				
TOTAL =							144.05	

MUNICIPIO DE
 SAN FRANCISCO DE LOS ROMO
 2022
OPERADO
 OBRA INFRA ESTRUCTURA
 SOCIAL MUNICIPAL

OBSERVACIONES:

SUPERVISOR DE OBRA: I.C. CARLOS ARMANDO CHAVEZ GARCIA
 RESIDENTE DE OBRA: I.C. ALFREDO MARTIN MORENO
 OBRAS PUBLICAS SAN FRANCISCO DE LOS ROMO
 MADRE GRUPO CONSTRUCTOR S.A. DE C.V.



NUMEROS GENERADORES

NO. DE OBRA: RSMDF 018/2022 REHABILITACIÓN DE RED DE AGUA POTABLE CALLE GUADALUPE
NO. DE CONTRATO: HSMDF 004-018/2022
DESCRIPCIÓN: REHABILITACIÓN DE RED DE AGUA POTABLE CALLE GUADALUPE VICTORIA ENTRE L
UBICACIÓN: SAN FRANCISCO DE LOS ROMO

FOTOGRAFÍAS

22

DESCRIPCIÓN DEL CONCEPTO
CONSTRUCCIÓN DE TOMA DOMICILIARIA A BASE DE TUBO KITEC DE 1/2" AZUL INCLUYE: ENCAMISADO CON PONDUCTO ELÉCTRICO DE 1 1/2", PRUEBAS, SUMINISTROS, LOCALIZACIÓN CON VARILLA EN PREDIO, ACARREOS LOCALES, MANO DE OBRA, TRABAJO TERMINADO.

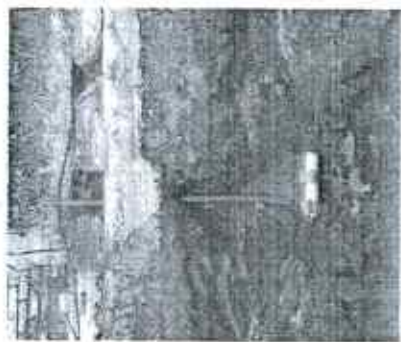

MUNICIPIO DE
SAN FRANCISCO DE LOS ROMO
2022
OPERADO
OBRA INFRA ESTRUCTURA
SOCIAL MUNICIPAL

OBSERVACIONES:

SUPERVISOR DE OBRA
I.C. CARLOS A. IRMANDO CHAVEZ GARCIA
OBRAS PÚBLICAS SAN FRANCISCO DE LOS ROMO

RESIDENIE DE OBRA
I.C. ALFREDO MARTINEZ MORENO
MADRE GRUPO CONSTRUCTOR, S.A. DE C.V.

BITÁCORA DE OBRA

HOJA _____

CONTRATO FISMDF 004-018/2022

OBRA FISMDF 018/2022

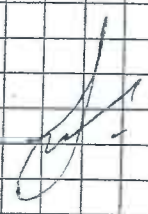
Nota	20 de Septiembre del 2022
<p>Con esta fecha se concluye la revisión del resumen y números generadores de obra con respecto a la estimación 2ª (del 16 de Agosto del 2022) al 30 de Agosto del 2022. Se autoriza bajo la siguiente estructura:</p>	
Monto Base	\$ 56,080.45
Amortización Anticipo (-)	\$ 24,540.23
Subtotal con I.U.V.	\$ 31,526.66
Retenciones	\$ 500.80
Total a Pagar	\$ 31,965.86
	

**MUNICIPIO DE
SAN FRANCISCO DE LOS ROMO**

2022

USO DE BITÁCORA

**OPERADO
OBRA INFRA ESTRUCTURA
SOCIAL MUNICIPAL**

Dirección de
OBRAS PÚBLICAS

Ayuntamiento de
**SAN FRANCISCO
DE LOS ROMO**
2021 ♦ 2024



DIRECCIÓN DE OBRAS PÚBLICAS DEL MUNICIPIO DE SAN
FRANCISCO DE LOS ROMO
No. Oficio: DOP/455/22
San Francisco de los Romo, Ags., 24 de octubre de 2022
Asunto: LIBERACIÓN DE PAGO

C.P. MARTHA ALICIA GONZÁLEZ MARTÍNEZ
DIRECTORA DE FINANZAS Y ADMINISTRACION
PRESENTE

Por medio del presente le remito la documentación de la estimación No. 2 para que se realicen los trámites necesarios para su pago.

No. de Obra: FIS MDF 018/2022

Nombre de la Obra: REHABILITACIÓN DE RED DE AGUA POTABLE CALLE GUADALUPE VICTORIA ENTRE LA CARRETERA AGUASCALIENTES LORETO Y CALLE LÓPEZ MATEOS

Programa: FONDO DE APORTACIONES PARA LA INFRAESTRUCTURA SOCIAL MUNICIPAL Y DE LAS DEMARCACIONES TERRITORIALES DEL DISTRITO FEDERAL 2022

Contratista: MAOFRE GRUPO CONSTRUCTOR, S.A. DE C.V.

Contrato: FIS MDF 018/2022 No Factura: 131

Objeto del Contrato: RED DE AGUA POTABLE

Monto del Contrato: \$289,210.54 (DOSCIENTOS OCHENTA Y NUEVE MIL DOSCIENTOS DIEZ PESOS 54/100 M.N.)

Monto a Pagar: \$31,965.86 (TREINTA Y UN MIL NOVECIENTOS SESENTA Y CINCO PESOS 86/100 M.N.)

Sin otro particular de momento, me es grato enviarle un cordial saludo agradeciendo de antemano las atenciones al presente.

ATENTAMENTE

ING. JOSE DE JESUS CHAVEZ GARCIA
DIRECTOR DE OBRAS DEL MUNICIPIO DE SAN FRANCISCO DE LOS ROMO

MUNICIPIO DE
SAN FRANCISCO DE LOS ROMO

2022

OPERADO
OBRA INFRA ESTRUCTURA
SOCIAL MUNICIPAL

C.c.p. Archivo

Av. Benito Juárez S/N, Rancho La Trinidad,
San Francisco de los Romo, Ags. Tel: (465) 967 0124 ext. 1654