



Usr: SuSaNa
Rep: rptPoliza

Municipio de San Francisco de los Romo
ESTADO DE AGUASCALIENTES

Póliza: C05649 Del 27/12/2022



Fecha y hora de Impresión | 28/dic./2022
02:27 p. m.
Página | 1

Concepto: FISM 2022 PAGADO EST 3 OBRA FIS MDF 018-2022 REHABILITACION DE RED DE AGUA POTABLE CALLE GUADALUPE VI. GP Folio: 436

Beneficiario: MAOFRE GRUPO CONSTRUCTOR SA DE CV

No	Cuenta	Descripción de la cuenta	Cargo	Abono	Concepto del movimiento
0001	8270-2501-K016-J04-61402-2	CONSTRUCCIÓN Y/O	\$96,019.61		GP Folio: 436
0002	8260-2501-K016-J04-61402-2	CONSTRUCCIÓN Y/O		\$96,019.61	GP Folio: 436
0003	1112-003-002	Bancomer Cta. 011793039-9 FISM		\$47,182.06	GP Folio: 436
0004	1134-003-001	MAOFRE Grupo Constructor SA de		\$48,009.82	FISM 2022 PAGADO EST 3 OBRA FIS MDF 018-2022
0005	2117-9-005-001	0.1% COLEGIO DE		\$82.78	FISM 2022 PAGADO EST 3 OBRA FIS MDF 018-2022
0006	2117-9-005-002	0.2% ORGANO SUPERIOR DE		\$165.55	FISM 2022 PAGADO EST 3 OBRA FIS MDF 018-2022
0007	2117-9-005-003	0.2% INST. DE CAPACIT. DE LA		\$165.55	FISM 2022 PAGADO EST 3 OBRA FIS MDF 018-2022
0008	2117-9-005-004	0.5% CONTRALORIA MUNICIPAL		\$413.85	FISM 2022 PAGADO EST 3 OBRA FIS MDF 018-2022
0009	2113-000633	MAOFRE GRUPO CONSTRUCTOR	\$96,019.61		GP Folio: 436
Sumas iguales =>			192,039.22	192,039.22	

MUNICIPIO DE
SAN FRANCISCO DE LOS ROMO
2022
OPERA
OBRA INFRA ESTRUCTURA
SOCIAL MUNICIPAL



Fecha y hora de consulta

27/12/2022 3:46:01 PM

Contrato

00796395

Nombre del Cliente

MUNICIPIO DE SAN FRANCISCO DE LOS ROMO

BBVA Net Cash - Pagos Mismo Banco

Operación autorizada

Datos del firmante

Usuario: ADMIN1

Poder: 100%

Datos de la operación

Tipo de operación: Pago Mismo Banco

Descripción: EST 3 FIS MDF 018

Importe de la operación: 47,182.06 MXP

Cuenta de retiro: 0117930399

Cuenta de depósito: 0113573605

Divisa de la cuenta: MXP

Divisa de la cuenta: MXP

Titular de la cuenta: MUNICIPIO DE SAN FRANCISCO DE LOS ROMO

Titular de la cuenta: MAOFRE GRUPO CONSTRUCTOR SA DE CV

Fecha de creación: 27/12/2022

Fecha de aplicación: 27/12/2022

Hora: 15:45:54

Instrumento de seguridad: ASD 6550927880

Motivo de pago: PAGO EST 3 FIS MDF 11-018

Datos de confirmación de la transferencia

Folio de firma: 0022807095

Folio único: 1323202212271545540022807102

Estado operación

Porcentaje firmado: 100%

Estado: Operado

Detalle de firmas

Acción	Usuario	Porcentaje aportado	Fecha
CREO	ADMIN1	--- %	27/12/2022
FIRMO	ADMIN1	100 %	27/12/2022

BBVA México, S.A., Institución de Banca Múltiple, Grupo Financiero BBVA México

MUNICIPIO DE SAN FRANCISCO DE LOS ROMO
 -- 2022
 OPERADO
 OBRA INFRA ESTRUCTURA SOCIAL MUNICIPAL

www.bbvanetcash.mx



MAOFRE GRUPO CONSTRUCTOR SA DE CV

MGC190614394

BENITO JUAREZ 507 - A

CENTRO

SAN FRANCISCO DE LOS ROMO, SAN FRANCISCO DE LOS ROMO.

AGUASCALIENTES, México C.P. 20300

(601) General de Ley Personas Morales

Teléfonos: 4659672156

Tipo Comprobante: (P) Pago

Documento Pago DP 71

Folio fiscal

9c0e415e-f90f-4ba4-bfaa-85604923c2b1

RFC Certificador

LSO1306189R5

No. certificado del SAT

00001000000509846663

Fecha y hora certificación

2022-12-28 12:46:30

Lugar Expedición: Aguascalientes, 20300

RFC	MSF920130TQ9	Fecha expedición	28/12/2022 12:46:28
Nombre	MUNICIPIO DE SAN FRANCISCO DE LOS ROMO	Uso CFDI	(P01) Por definir
Calle	FCO ROMO JIMENEZ 102		
Colonia	SAN JOSE DE BUENAVISTA Municipio SAN FRANCISCO DE LOS ROMO C.P. 20300		
Ciudad, Estado	SAN FRANCISCO DE LOS ROMO, AGUASCALIENTES. MEXICO		

Clave	ProdServ	Cantidad	Cve. Unidad	Descripción	Precio unitario	Importe
	84111506	1	(ACT) Actividad	Pago	0	0
					Subtotal	0.00
					Total	0.00

CERO XXX 00/100

Ordenante	BBA830831LJ2	0131901438	Beneficiario	BBA830831LJ2	012015001135736056
Forma Pago	(03) Transferencia electrónica de fondos			Número Operación	
Fecha Pago	2022-12-27T12:00:00				

Documentos Pagados

UUID	Documento	Metodo Pago	Importe Moneda
04f7c9ec-12cf-41b4-bd01-6580b23d037b	131	PPD	47,182.04 MXN
Parcialidad : 4	Saldo Anterior	Saldo Insoluto	0.00
CUARENTA Y SIETE MIL CIENTO OCHENTA Y DOS PESOS 04/100 M.N.			Total 47,182.04 MXN

Número Certificado 00001000000502325307

Sello digital del CFDI

d4MvYI7+u3J6Rh5VWNNQ+mA8ieh/MCsgsF9WdkVSrdSJZ6Gf0D2ZK6XbdMemGtzQN31a9CL1GM2twXop+YN9AwFuAUK9+4o6ZGZ81FbBrkVv/i3SSDYpg0VB7EBQk3G XUHCueXNqpdCrdJFNweoJKdABJwv4sXl9dzTG80NsUF6siINGm6BVsL0vdXcScUHKHOLhlcPerG3jcK6CaMliwaC5YC4tMlGfOGa+yHLYTkZPPvDiuXe3SBUxxFdjm 31y4bcvDjOiwrf9BVIevRbZ5N6nIUotugZc3CpHRM+dH3uyfssrIIkPdNAggD9RnFxCHEto2fLQhoOb2kb0estA==

Sello del SAT

1f2BMcKvmR8EnSmcRNusET5gJHcnQ9TsmcsgfvQJvoTQetMH0m0yueu5ymCO1LLXIfzr3vdfm9cP2+1p3D4NksL/NqV/ArmVjSRG0AOJtyedFYuMfDGFgx+yPGVBgG18 Qp8C+Aboz8Qm0Oxgg/KGkIeenJmB/2UnLIGi4Ks3NQJIVTtrYNF/eBjgtYRxbQlodTdQhVlkdzd77R9eDQ6njSH1oP6yZB9VTC+pwr/NoRo6SweX+65C0pg5ia9T5G Gqc9GDwAQ7SPfrcfKuRWx9KnPy4jmLoRlh5Ms1Nclrhfr3rsfTmem185j2cV1dpubyq/+1N5+E4fpfrvVYOKbcKQ==

Cadena original del complemento de certificación digital del SAT

||1.1|9c0e415e-f90f-4ba4-bfaa-85604923c2b1|2022-12-28T12:46:30|LSO1306189R5|d4MvYI7+u3J6Rh5VWNNQ+mA8ieh/MCsgsF9WdkVSrdSJZ6Gf0D2 ZK6XbdMemGtzQN31a9CL1GM2twXop+YN9AwFuAUK9+4o6ZGZ81FbBrkVv/i3SSDYpg0VB7EBQk3GXUHCueXNqpdCrdJFNweoJKdABJwv4sXl9dzTG80NsUF6siINGm6 BVsL0vdXcScUHKHOLhlcPerG3jcK6CaMliwaC5YC4tMlGfOGa+yHLYTkZPPvDiuXe3SBUxxFdjm31y4bcvDjOiwrf9BVIevRbZ5N6nIUotugZc3CpHRM+dH3uyfss rITkPdNAggD9RnFxCHEto2fLQhoOb2kb0estA==|00001000000509846663|]

Este documento es una representación impresa de un CFDI 3.3

Factura enviada a maofregc@gmail.com

MUNICIPIO DE SAN FRANCISCO DE LOS ROMO, AGS. **PAGADO FINANZAS**

MUNICIPIO DE SAN FRANCISCO DE LOS ROMO -- 2022 **OPERACION OBRA INFRA ESTRUCTURA SOCIAL MUNICIPAL**



Verificación de comprobantes fiscales digitales por internet

RFC del emisor	Nombre o razón social del emisor	RFC del receptor	Nombre o razón social del receptor
MGC190614394	MAOFRE GRUPO CONSTRUCTOR SA DE CV	MSF920130TQ9	MUNICIPIO DE SAN FRANCISCO DE LOS ROMO
Folio fiscal	Fecha de expedición	Fecha certificación SAT	PAC que certificó
9C0E415E-F90F-4BA4-BFAA-85604923C2B1	2022-12-28T12:46:28	2022-12-28T12:46:30	LSO1306189R5
Total del CFDI	Efecto del comprobante	Estado CFDI	Estatus de cancelación
\$0.00	Pago	Vigente	Cancelable sin aceptación

Imprimir

MUNICIPIO DE
SAN FRANCISCO DE LOS ROMO
-- 2022
OPERADO
OBRA INFRA ESTRUCTURA
SOCIAL MUNICIPAL

```

<?xml version="1.0" encoding="UTF-8"?>
<cfdi:Comprobante xsi:schemaLocation="http://www.sat.gob.mx/cfd/3 http://www.sat.gob.mx/sitio_internet/cfd/3/cfdv33.xsd http://www.sat.gob.mx/Pagos
http://www.sat.gob.mx/sitio_internet/cfd/Pagos/Pagos10.xsd" xmlns:pago10="http://www.sat.gob.mx/Pagos" xmlns:xsi="http://www.w3.org/2001/XMLSchema-
instance" xmlns:cfdi="http://www.sat.gob.mx/cfd/3"
Certificado="MIIGDjCCA/agAwIBAgIUMDAwMDEwMDAwMDA1MDIzMjUzMDcwDQYJKoZIhvcNAQELBQAwggGEMSAwHgYDVQOQDBdBVVRPUkiEQI
Sello="d4MvYI7+u3J6Rh5VWNNQ+mA8ieh/MCsgsF9WdkVSrdSJZ6Gf0D2ZK6XbdMemGtzQN31a9CLIGM2twXop+YN9AwFuAUK9+4o6ZGZ81FbBrkVvk/i3S9
NoCertificado="00001000000502325307" LugarExpedicion="20300" TipoDeComprobante="P" Total="0" Moneda="XXX" SubTotal="0" Fecha="2022-12-28T12:46:28"
Folio="71" Serie="DP" Version="3.3">
  <cfdi:Emisor RegimenFiscal="601" Nombre="MAOFRE GRUPO CONSTRUCTOR SA DE CV" Rfc="MGC190614394"/>
  <cfdi:Receptor Nombre="MUNICIPIO DE SAN FRANCISCO DE LOS ROMO" Rfc="MSF920130TQ9" UsoCFDI="P01"/>
  - <cfdi:Conceptos>
    <cfdi:Concepto Importe="0" ValorUnitario="0" Descripcion="Pago" ClaveUnidad="ACT" Cantidad="1" ClaveProdServ="84111506"></cfdi:Concepto>
  </cfdi:Conceptos>
  - <cfdi:Complemento>
    - <pago10:Pagos Version="1.0">
      - <pago10:Pago CtaBeneficiario="012015001135736056" RfcEmisorCtaBen="BBA830831LJ2" CtaOrdenante="0131901438"
        RfcEmisorCtaOrd="BBA830831LJ2" Monto="47182.04" MonedaP="MXN" FormaDePagoP="03" FechaPago="2022-12-27T12:00:00">
          <pago10:DoctoRelacionado Folio="131" ImpSaldoInsoluto="0.00" ImpPagado="47182.04" ImpSaldoAnt="47182.04" NumParcialidad="4"
            MetodoDePagoDR="PPD" MonedaDR="MXN" IdDocumento="04f7c9ec-12cf-41b4-bd01-6580b23d037b"/>
        </pago10:Pago>
      </pago10:Pagos>
    <tfid:TimbreFiscalDigital xsi:schemaLocation="http://www.sat.gob.mx/TimbreFiscalDigital
      http://www.sat.gob.mx/sitio_internet/cfd/TimbreFiscalDigital/TimbreFiscalDigitalv11.xsd" xmlns:xsi="http://www.w3.org/2001/XMLSchema-
      instance" Version="1.1" xmlns:tfid="http://www.sat.gob.mx/TimbreFiscalDigital"
      SelloSAT="H2BMckvmR8EnSmcRNusET5gJHcnQ9TsMcsqfvQJvoTQetMH0m0yeu5ymCO1LLXifzr3vdfm9cP2+1p3D4NksL/NqV/ArmVjSRG0AC
      NoCertificadoSAT="00001000000509846663"
      SelloCFD="d4MvYI7+u3J6Rh5VWNNQ+mA8ieh/MCsgsF9WdkVSrdSJZ6Gf0D2ZK6XbdMemGtzQN31a9CLIGM2twXop+YN9AwFuAUK9+4o6ZG
      RfcProvCertif="LSO1306189R5" FechaTimbrado="2022-12-28T12:46:30" UUID="9c0e415e-f90f-4ba4-bfaa-85604923c2b1"/>
    </cfdi:Complemento>
  </cfdi:Comprobante>

```

MUNICIPIO DE
 SAN FRANCISCO DE LOS ROMO
 -- 2022
 OPERADO
 OBRA INFRA ESTRUCTURA
 SOCIAL MUNICIPAL

DIRECCION DE OBRAS PÚBLICAS

CÉDULA DE SEGUIMIENTO A ESTIMACIONES DE OBRA

Ayuntamiento de
SAN FRANCISCO DE LOS ROMO
2021 • 2024



DATOS GENERALES												
CONTRATISTA: MAOFRE GRUPO CONSTRUCTOR, S. A. DE C. V.					N° DE CONTRATO: FIS MDF 004-018/2022							
SUPERVISOR: Carlos Armando Chavez Garcia					N° DE OBRA: FIS MDF 018/2022							
OBRA: Rehabilitacion de Red de Agua Potable Calle Guadalupe Victoria tramo Carretera Aguascalientes Loreto y Calle Lopez Mateos					N° DE FACTURA: 131							
FECHA DE CORTE: DEL: 31/08/2022 AL: 29/09/2022					N° DE ESTIMACION: 3 (tres)							
					IMPORTE LIQUIDO: \$ 47,182.06							
FORMATO DE NUMEROS GENERADORES												
INGRESO	REVISIÓN	NOTA				CAPTURA EN SISTEMA	ENTREGA DE PRE-FACTURA					
		Sr. contratista regrese esta cédula con la estimación original de lo contrario no se le dara tramite										
03/10/2022	17/10/2022					17/10/2022	17/10/2022					
CONTRATISTA	SUPERVISOR					SUPERVISOR	SUPERVISOR					
FORMATO DE ESTIMACIÓN												
INGRESO	REGISTRO		SUPERVISOR				JEFE DE DEPARTAMENTO					
26/12/2022	26/12/22	27/12/22	26/12/2022	26/12/2022			27/12/22	27/12/22				
CONTRATISTA	CONTROL DE ESTIMACIONES		RECIBIDO	AUTORIZADO			RECIBIDO	AUTORIZADO				
DEVOLUCION			CONTENIDO				DIRECTOR GENERAL					
FECHA DE DEVOLUCIÓN: 17/10/2022			CÁRATULA RESUMEN CONCEPTOS ESTADO DE CUENTA CONCENTRADO DE CONCEPTOS (FIN) GENERADORES Y RESUMEN CROQUIS FOTOGRAFIAS ANALISIS PRECIO UNITARIO REPORTE(S) DE LABORATORIO FIANZA(S) (FIN) NOTA DE BITACORA DE OBRA									
FECHA DE REINGRESO: 26/12/2022							ING. JOSÉ DE JESÚS CHÁVEZ GARCÍA					
MOTIVO DE LA DEVOLUCIÓN: Falta soporte en generadores							27/12/22			27/12/22		
							RECIBIDO			AUTORIZADO		
							FINANZAS					
							RECIBIDO			AUTORIZADO		
							RECIBIDO			AUTORIZADO		
							RECIBIDO			AUTORIZADO		
							RECIBIDO			AUTORIZADO		
							RECIBIDO			AUTORIZADO		
TRÁMITE DE PAGO												
FECHA DE INICIO DE TRÁMITE EN DOP-SFR			FIRMA DEL DIRECTOR			OFICIO DE LIBERACIÓN			FECHA DE ENTREGA			
03	10	22										
DÍA:	MES:	AÑO:	DÍA:	MES:	AÑO:	DÍA:	MES:	AÑO:	DIRECCIÓN DE EGRESOS.			

MUNICIPIO DE
SAN FRANCISCO DE LOS ROMO

2022

PRE-FACTURA Normal



PRE-FACTURA DEL CONTRATISTA: MAOFRE GRUPO CONSTRUCTOR, S.A. DE C.V. (772)

A NOMBRE DE: MUNICIPIO DE SAN FRANCISCO DE LOS ROMO
 RFC: MSF920130TQ9
 DIRECCION: FCO ROMO JIMENEZ 102, SAN JOSE DE BUENAVISTA, SAN FRANCISCO DE LOS ROMOS,
 CIUDAD: MUNICIPIO DE SAN FRANCISCO DE L ESTADO: AGUASCALIENTES

DESCRIPCION

PAGO DE LA ESTIMACION No. 3 Del 31 Ago 2022 al 29 Sep 2022		MONTO BASE	\$82,775.53
DE LA OBRA:	REHABILITACIÓN DE RED DE AGUA POTABLE CALLE GUADALUPE VICTORIA ENTRE LA CARRETERA AGUASCALIENTES LORETO Y CALLE LÓPEZ MATEOS	AJUSTE DE COSTOS (+)	\$0.00
UBICADA EN:	COLONIA MACARIO J. GÓMEZ EN EL MUNICIPIO DE SAN FRANCISCO DE LOS ROMO EN EL ESTADO DE AGUASCALIENTE	AMORTIZACION DE ANTICIPO (-)	\$41,387.75
CON AMPARO DEL CONTRATO No.:	FISMDF 004-018/2022 18	SUBTOTAL	\$41,387.78
DE FECHA::	18/07/2022	IVA (+)	\$6,622.04
BAJO LA SIGUIENTE ESTRUCTURA:		SUBTOTAL CON IVA	\$48,009.82
Inversion	Fondo de Aportaciones para la Infraestructura Social Municipal y de las Demarcaciones territoriales del Distrito Federal 2022		
Programa	SC AGUA POTABLE		
SubPrograma	01 REHABILITACION		
Obra.	REHABILITACIÓN DE RED DE AGUA POTABLE CALLE GUADALUPE VICTORIA ENTRE LA CARRETERA AGUA		
Localizacion	COLONIA MACARIO J. GÓMEZ EN EL MUNICIPIO DE SAN FRANCISCO DE LOS ROMO EN EL ESTADO DE AGUASCALIENTES		
	CAPACITACION DE LOS TRABAJADORES DEL CONTRATISTA	\$165.55 (0.20%)	
	COLEGIOS DE PROFESIONISTAS SEGUN CORRESPONDA	\$82.78 (0.10%)	
	SECRETARIA DE LA FUNCION PUBLICA	\$0.00 (0.00%)	
	FISCALIZACION DEL H. CONGRESO DEL ESTADO	\$165.55 (0.20%)	
	INSPECCION DE VIGILANCIA PARA LA CONTRALORIA	\$413.88 (0.50%)	
	SERVICIOS RELATIVOS ALAS CONSTRUCCIONES	\$0.00	
		\$827.76	
Avance Fisico Real %			
Avance Fisico Programado	100.00%		
Fecha Terminación Prog.	16/09/2022		
		TOTAL DE RETENCIONES (-)	\$827.76
		SANCION POR RETRASO (-)	\$0.00
		SUBTOTAL MENOS RETENCIONES	\$47,182.06
		RETENCION POR RETRASO(-)	\$0.00
		REINTEGRO POR RETENCION	\$0.00
		OTRAS SANCIONES(-)	\$0.00
		TOTAL A PAGAR	\$47,182.06

CUARENTA Y SIETE MIL CIENTO OCHENTA Y DOS PESOS 6/100 M.N.

[Firma]

**MUNICIPIO DE
SAN FRANCISCO DE LOS ROMO**

-- 2022

**OPERAÇÃO
OBRA INFRA ESTRUCTURA
SOCIAL MUNICIPAL**

[Firma]

**MUNICIPIO DE
SAN FRANCISCO DE LOS ROMO**

-- 2022

**OPERAÇÃO
OBRA INFRA ESTRUCTURA
SOCIAL MUNICIPAL**

ESTADO DE CUENTA

Obra.	FISDMF 018/2022 REHABILITACIÓN DE RED DE AGUA POTABLE CALLE GUADALUPE VICTORIA ENTRE LA CARRETERA AGUASCALIENTES LORETO Y CALLE LÓPEZ MATEOS		
Localización	COLONIA MACARIO J. GÓMEZ EN EL MUNICIPIO DE SAN FRANCISCO DE LOS ROMO EN EL ESTADO DE AGUASCALIENTES	Total Contrato	284,949.07
Fuente Financ.	Fondo de Aportaciones para la Infraestructura So	Total Ampliaciones	4,261.47
Programa	SC AGUA POTABLE	Total Contratado	289,210.54
SubPrograma	01 REHABILITACION	Anticipo ()%	142,474.54
Contratista	MAOFRE GRUPO CONSTRUCTOR, S.A. DE C.V. (772)	Estimado Anterior	236,939.27
Contrato	FISDMF 004-018/2022 18 AGUASCALIENTES LORETO Y CALLE LÓPEZ MATEOS	Esta Estimación	48,009.82
Estimación No.	3 Del 31 Ago 2022 al 29 Sep 2022	Total Estimado	284,949.07
		Total por Estimar	4,261.47

No. Estimac.	Período	Importe Estimación	Amortización de Anticipo(-)	Anticipo por Amortizar	IVA (+)	Cargo a la Obra	DEDUCCIONES (-)						Retención (-)	Reintegro (+)	Sanciones (-)	Importe a Pagar
							CMIC(0)	Colo.Prof.(0)	SFP(0.5)	Cong.Edo.(0.2)	Municipal	ISRuOtro(0)				
	Anticipo			122,822.88	19,651.66	142,474.54										142,474.54
1	Del 01 Ago 2022 al 15 Ago	106,789.79	53,394.90	69,427.98	8,543.18	61,938.07	213.58	106.79	0.00	213.58	533.95	0.00	0.00	0.00	0.00	60,870.17
2	Del 16 Ago 2022 al 30 Ago	56,080.45	28,040.23	41,387.75	4,486.44	32,526.66	112.16	56.08	0.00	112.16	280.40	0.00	0.00	0.00	0.00	31,965.86
3	Del 31 Ago 2022 al 29 Sep	82,775.53	41,387.75	0.00	6,622.04	48,009.82	165.55	82.78	0.00	165.55	413.88	0.00	0.00	0.00	0.00	47,182.06
TOTALES		245,645.77	122,822.88		39,303.32	284,949.07	491.29	245.65	0.00	491.29	1,228.23	0.00	0.00	0.00	0.00	282,492.63





**MUNICIPIO DE
SAN FRANCISCO DE LOS ROMO**
 -- 2022
OPERADO
**OBRA INFRA ESTRUCTURA
SOCIAL MUNICIPAL**

RESUMEN DE ESTIMACION

Obra.	FISMDF 018/2022 REHABILITACIÓN DE RED DE AGUA POTABLE CALLE GUADALUPE VICTORIA ENTRE LA CARRETERA AGUASCALIENTES		Total Contrato	\$284,949.07
Localización	LORETO Y CALLE LÓPEZ MATEOS COLONIA MACARIO J. GÓMEZ EN EL MUNICIPIO DE SAN FRANCISCO DE LOS ROMO EN EL ESTADO DE AGUASCALIENTES		Total Ampliaciones	\$4,261.47
Fuente Financ.	Fondo de Aportaciones para la Infraestructura Social Municipal y de las Demarcaciones territoriales del Distrito Federal.		Total Contratado	\$289,210.54
Programa	SC AGUA POTABLE		Anticipo (50)%	\$142,474.54
SubPrograma	01 REHABILITACION		Estimado Anterior	\$236,939.27
Supervisor	CARLOS ARMANDO CHÁVEZ GARCÍA (CAGC9207139Q5)		Esta Estimacion	\$48,009.82
Contratista	MAOFRE GRUPO CONSTRUCTOR, S.A. DE C.V. (772)		Total Estimado	\$284,949.07
Contrato	FISMDF 004-018/2022 18 REHABILITACIÓN DE RED DE AGUA POTABLE CALLE GUADALUPE VICTORIA ENTRE LA		Saldo por Estimar	\$4,261.47
Estimacion No.	3 CARRETERA AGUASCALIENTES LORETO Y CALLE LÓPEZ MATEOS			
Recibí de	MUNICIPIO DE SAN FRANCISCO DE LOS ROMO	la Cantidad de:	\$48,009.82	CUARENTA Y OCHO MIL NUEVE PESOS 82/100 M.N.

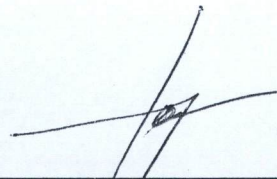
<u>GRUPO</u>	<u>PARTIDA</u>	
* EXTRAORDINARIOS		\$66,577.07
- EXTRAORDINARIOS		\$66,577.07
* REHABILITACIÓN DE RED DE AGUA POTABLE CALLE GUADALUPE VICTORIA ENTRE LA CARRETERA AGUASCALIEN		\$16,198.46
- TOMAS DOMICILIARIAS		\$16,198.46
	SUMA	\$82,775.53
Fecha Terminación Prog.	AJUSTE DE COSTOS (+)	\$0.00
	AMORTIZACION DE ANTIPO (-)	\$41,387.75
	SUBTOTAL	\$41,387.78
	IVA (+)	\$6,622.04
	SUBTOTAL CON IVA	\$48,009.82

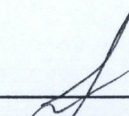
 MAOFRE GRUPO CONSTRUCTOR, S.A. DE C.V. (MGC190614394)
 CONTRATISTA

 INGENIERO CARLOS ARMANDO CHÁVEZ GARCÍA
 (CAGC9207139Q5)
 SUPERVISOR

**MUNICIPIO DE
 SAN FRANCISCO DE LOS ROMO**

2022
ABIERTO
OBRA INFRA ESTRUCTURA
SOCIAL MUNICIPAL

CONCEPTOS DE ESTIMACION

Normal



Obra.	FISMDF 018/2022 REHABILITACIÓN DE RED DE AGUA POTABLE CALLE GUADALUPE VICTORIA ENTRE LA CARRETERA AGUASCALIENTES LORETO Y CALLE LÓPEZ MATEOS		Total Contrato	\$284,949.07
Localización	COLONIA MACARIO J. GÓMEZ EN EL MUNICIPIO DE SAN FRANCISCO DE LOS ROMO EN EL ESTADO DE AGUASCALIENTES		Total Ampliaciones	\$4,261.47
Fuente Financ.	Fondo de Aportaciones para la Infraestructura Social Municipal y de las Demarcaciones territoriales del Distrito Federal.		Total Contratado	\$289,210.54
Programa	SC AGUA POTABLE		Anticipo (50)%	\$142,474.54
SubPrograma	01 REHABILITACION		Estimado Anterior	\$236,939.27
Supervisor	CARLOS ARMANDO CHÁVEZ GARCÍA (CAGC9207139Q5)		Esta Estimacion	\$48,009.82
Contratista	MAOFRE GRUPO CONSTRUCTOR, S.A. DE C.V. (772)		Total Estimado	\$284,949.07
Contrato	FISMDF 004-018/2022 18 REHABILITACIÓN DE RED DE AGUA POTABLE CALLE GUADALUPE VICTORIA ENTRE LA CARRETERA AGUASCALIENTES LORETO Y CALLE LÓPEZ MATEOS		Saldo por Estimar	\$4,261.47
Estimacion No.	3 Del 31 Ago 2022 al 29 Sep 2022			
Recibí de	MUNICIPIO DE SAN FRANCISCO DE LOS ROMO la Cantidad de:	\$48,009.82	CUARENTA Y OCHO MIL NUEVE PESOS 82/100 M.N.	

No.	Concepto	Unid. Med	Volumen					Precio Contratado	Importe
			Contratado	Acumulado	Anterior	Actual	Excedente		

GRUPO: **REHABILITACIÓN DE RED DE AGUA POTABLE CALLE GUADALUPE VICTORIA ENTRE LA CARRETERA AGUASCALIENTES LORETO Y CALLE LÓPEZ MATEOS COLONIA MACARIO J. GÓMEZ**

PARTIDA: **TOMAS DOMICILIARIAS**

16	CARGA Y ACARREO EN CAMION AL TIRADERO OFICIAL DE MATERIAL MIXTO AL TIRADERO OFICIAL, ZONA URBANA, SUBURBANA, TERRACERIAS, ETC. (CARGA MECANICA) MEDIDO COMPACTO.	M3	66.91	76.88	0.00	76.88	9.97	\$38.23	\$2,939.12
17	ACARREO DE MATERIAL PRODUCTO DE EXCAVACIÓN Y/O DEMOLICIÓN EN CAMIÓN DE VOLTEO A KILOMETROS SUBSECUENTES AL TIRADERO OFICIAL AUTORIZADO MÁS CERCANO, VOLUMEN MEDIDO COMPACTO.	M3/KM	200.73	46.13	0.00	46.13		\$14.88	\$686.41
19	RELLENO DE TEPETATE COMPACTADO AL 90% DE SU PVSM CON BAILARINA EN CAPAS DE HASTA 20 cm. DE ESPESOR. INCLUYE: SUMINISTRO DE TEPETATE, AGUA LE NECESARIA, MEDIDO COMPACTO, SELECCIÓN DEL MATERIAL, TENIDO, PAPEADO DE MATERIAL, ACARREOS DENTRO DE LA OBRA, LIMPIEZAS.	M3	34.01	39.07	0.00	39.07	5.06	\$365.81	\$14,292.20
22	CONSTRUCCION DE TOMA DOMICILIARIA A BASE DE TUBO KITEC DE 1/2" AZUL INCLUYE: ENCAMISADO CON POLIDUCTO ELECTRICO DE 1 1/2", PRUEBAS, SUMINISTROS, LOCALIZACION CON VARILLA EN PREDIO, ACARREOS LOCALES, MANO DE OBRA, TRABAJO TERMINADO.	m	104.80	131.55	146.05	-14.50	26.75	\$118.57	-\$1,719.27
								Total Partida	\$16,198.46
								Total Grupo	\$16,198.46

GRUPO: **EXTRAORDINARIOS**

PARTIDA: **EXTRAORDINARIOS**

31	SUMINISTRO E INSTALACION DE VALVULA F0F0, VASTAGO FIJO DE 3", INCLUYE: INSTALACION EN LINEA VIVA, ACARREOS EN OBRA, CONEXIONES, EMPAQUE DE NEOPRENO, TORNILLO DE ACERO CABEZA HEXAGONAL DE 3" X 5/8", ALINEAMIENTO, PRUEBAS, MANO DE OBRA, TRABAJO TERMINADO.	PZA	0.00	1.00	0.00	1.00	1.00	\$5,856.66	\$5,856.66
32	SUMINISTRO E INSTALACION DE TEE DE PVC HIDRAULICO RD-26 DE 3"X3"X3", INCLUYE: INSTALACION EN LINEA VIVA, EMPAQUES, CORTE DE TUBERIA, CONEXIONES, PRUEBAS, ALINEACION, MANO DE OBRA.	PZA	0.00	3.00	0.00	3.00	3.00	\$914.29	\$2,742.87

MAOFRE GRUPO CONSTRUCTOR, S.A. DE C.V. (MGC190614394)

CONTRATISTA

INGENIERO CARLOS ARMANDO CHÁVEZ GARCÍA
(CAGC9207139Q5)
SUPERVISOR

MUNICIPIO DE
SAN FRANCISCO DE LOS ROMO

2022

OPERADO
OBRA INFRA ESTRUCTURA
SOCIAL MUNICIPAL

No.	Concepto	Unid. Med	Volumen					Precio Contratado	Importe
			Contratado	Acumulado	Anterior	Actual	Excedente		
33	SUMINISTRO Y COLOCACION DE CODO DE POLICLORURO DE VINILO (PVC) HIDRAULICO RD-26 DE 11", 22", 45" x 3" DE DIAMETRO. DEBIENDO DE CONSIDERAR PARA SU CORRECTA INSTALACION, ANILLO, LIMPIADOR, LUBRICANTE PARA PVC, FRANELA, AGUA, MANO DE OBRA, HERRAMIENTA, ACARREOS DENTRO DE LA OBRA, PRUEBAS DE FUNCIONAMIENTO, LIMPIEZAS.	PZA	0.00	1.00	0.00	1.00	1.00	\$405.24	\$405.24
34	SUMINISTRO E INSTALACION DE TAPON CAMPANA DE PVC HIDRAULICO RD-26 DE 3" PARA CORTE DE LINEA DE AGUA Y NO INTERRUMPIR SERVICIO DE AGUA, INCLUYE: INSTALACION EN LINEA VIVA, EMPAQUES, CORTE DE TUBERIA, CONEXIONES, COLOCACION DE ATRAQUE DE VARILLA ANCLADA A TERRENO NATURAL, ALINEACION, MANO DE OBRA.	PZA	0.00	2.00	0.00	2.00	2.00	\$299.75	\$599.50
35	SUMINISTRO E INSTALACION DE COBLE DE REPARACION DE 3" DE DIAMETRO RD 26, INCLUYE: INSTALACION EN LINEA VIVA, EMPAQUE, CORTE DE TUBERIA, COLOCACION, MANO DE OBRA, PRUEBAS, TRABAJO TERMINADO.	PZA	0.00	1.00	0.00	1.00	1.00	\$302.25	\$302.25
36	INSTALACION DE TOMAS DE AGUA DOMICILIARIAS DE FORMA PROVISIONAL EN CASAS HABITACION, A BASE DE 306 m DE MANGUERA DURADUCTO DE 1/2", 16 TEE ESPIGA DE PVC DE 1/2", 8 ADAPTADORES ESPIGA DE PCV DE 1/2", 60 ABRAZADERAS SIN FIN DE 1/2" Y 2 ABRAZADERAS PARA TOMA DOM. DE 3 X 1/2", INCLUYE: 3 REUBICACIONES EN DIFERENTES TRAMOS, MANO DE OBRA, HERRAMIENTAS, EQUIPO, REUTILIZANDO EL MATERIAL POR CUADRA Y REPONIENDO LOS DAÑADOS, RETIRO Y COLOCACION A LA SIGUIENTE POSICION, PARA UN TOTAL DE 3 USOS, CON MATERIAL SIN RECUPERACION.	PZA	0.00	29.00	0.00	29.00	29.00	\$287.22	\$8,329.38
37	SUMINISTRO E INSTALACION DE EXTREMIDAD CAMPANA DE 3" DE DIAMETRO RD 26, INCLUYE: INSTALACION EN LINEA VIVA, EMPAQUE, CORTE DE TUBERIA, COLOCACION, MANO DE OBRA, PRUEBAS, TRABAJO TERMINADO.	PZA	0.00	2.00	0.00	2.00	2.00	\$428.86	\$857.72
38	REPOSICION DE BANQUETA EN MAL ESTADO EN DIFERENTES AREAS, A BASE DE CONCRETO PREMEZCLADO F'c=150 KG/CM2 DE 10 CM DE ESPESOR PROMEDIO, INCLUYE: PREPARACION DE LA SUPERFICIE, HUMEDECIDO, COLADO, TERMINADO RAYADO, CURADO CON CURACRETO, MANO DE OBRA, ACARREOS DENTRO DE LA OBRA, TRABAJO TERMINADO.	M2.	0.00	114.68	0.00	114.68	114.68	\$399.57	\$45,822.69
40	PAVIMENTO HIDRÁULICO A BASE DE CONCRETO PREMEZCLADO MR-38 KG/CM2, T.M.A. 1 1/2" RR 7 DÍAS, GRAVA TRITURADA, REVENIMIENTO DE 6 A 8 CMS. FRAGUADO NORMAL, DE 15 CMS. DE ESPESOR, INC: CIMBRADO, COLADO, VIBRADO, DESCIMBRADO, REGLEADO, ACABADO RAYADO CON CEPILLO DE CERDAS DE ALUMINIO, CON DOBLADOR, CORTE CON DISCO, CALAFATEO CON BACK ROAD (COLA DE RATA), SELLADOR ELASTOMERICO, JUNTAS CONSTRUCTIVAS CON CELOTEX DE 1/2", CURADO CON MEMBRANA QUIMICA BASE AGUA, Y TODO LO NECESARIO PARA SU CORRECTA COLOCACIÓN. DE ACUERDO A PROYECTO.	M2.	0.00	2.67	0.00	2.67	2.67	\$621.10	\$1,660.76

Total Partida	\$66,577.07
Total Grupo	\$66,577.07
Total Presupuestado	\$82,775.53
Ajuste de Costos	\$0.00
Total	\$82,775.53

MAOFRE GRUPO CONSTRUCTOR S.A. DE C.V. (MGC190614394)

CONTRATISTA

INGENIERO CARLOS ARMANDO CHÁVEZ GARCÍA

(CAGC9207139Q5)
SUPERVISOR

MUNICIPIO DE
SAN FRANCISCO DE LOS ROMO

2022

OPERADO
OBRA INFRA ESTRUCTURA
SOCIAL MUNICIPAL

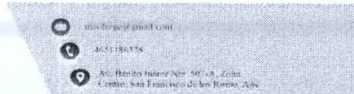

NO. DE OBRA: FISDMF 018/2022 REHABILITACIÓN DE RED DE AGUA POTABLE CALLE GUADALUPE
 NO. DE CONTRATO: FISDMF 004-018/2022
 DESCRIPCIÓN: REHABILITACIÓN DE RED DE AGUA POTABLE CALLE GUADALUPE VICTORIA ENTRE L
 UBICACIÓN: SAN FRANCISCO DE LOS ROMO

NUMEROS GENERADORES

ESTIMACIÓN NO.

No.	CONCEPTO	UNIDAD	LOCALIZACIÓN			LARGO	ANCHO	ALTO	PZAS	AVANCE	TOTAL	CROQUIS	FOTOGRAFIA
			EJE	TRAMO	TIPO								
16	CARGA Y ACARREO EN CAMION AL TIRADERO OFICIAL DE MATERIAL MIXTO AL TIRADERO OFICIAL, ZONA URBANA, SUBURBANA, TERRACERIAS, ETC. (CARGA MECANICA) MEDIDO COMPACTO.	M3	<i>h red</i>	<i>h guar</i>									
			0.9	0.4	T1	6	0.7	0.65	1.0		2.73	<p>ANEXO</p> <p>ZANJA SECUNDARIA 0.70 TOMA 0.30 PROMEDIO = 0.50</p>	
			0.9	0.4	T2	5.8	0.7	0.65	1.0		2.64		
			0.9	0.4	T3	5.7	0.7	0.65	1.0		2.59		
			0.9	0.4	T4	12	0.7	0.65	1.0		5.46		
			0.91	0.4	T5	5.8	0.7	0.655	1.0		2.66		
			0.91	0.4	T6	5.9	0.7	0.655	1.0		2.71		
			0.9	0.4	T7	3.5	0.7	0.65	1.0		1.59		
			0.9	0.4	T8	2.9	0.7	0.65	1.0		1.32		
			0.9	0.4	T9	2.8	0.7	0.65	1.0		1.27		
			0.91	0.4	T10	2.6	0.7	0.655	1.0		1.19		
			0.91	0.4	T11	2.5	0.7	0.655	1.0		1.15		
			0.91	0.4	T12	6	0.7	0.655	1.0		2.75		
			1.25	0.4	T13	6	0.7	0.825	1.0		3.47		
			1.25	0.4	T14	6.1	0.7	0.825	1.0		3.52		
			1.25	0.4	T15	6.2	0.7	0.825	1.0		3.58		
			1.25	0.4	T16	6.2	0.7	0.825	1.0		3.58		
			1.25	0.4	T17	6.2	0.7	0.825	1.0		3.58		
			1.25	0.4	T18	6.2	0.7	0.825	1.0		3.58		
			1.25	0.4	T19	6.3	0.7	0.825	1.0		3.64		
			1.25	0.4	T20	6.5	0.7	0.825	1.0		3.75		
			1.25	0.4	T21	6.5	0.7	0.825	1.0		3.75		
			1.25	0.4	T22	3.5	0.7	0.825	1.0		2.02		
			1.25	0.4	T23	3.5	0.7	0.825	1.0		2.02		
			1.25	0.4	T24	3.5	0.7	0.825	1.0		2.02		
			1.25	0.4	T25	3.55	0.7	0.825	1.0		2.05		
			1.25	0.4	T26	3.55	0.7	0.825	1.0		2.05		
			1.25	0.4	T27	3.55	0.7	0.825	1.0		2.05		
			1.25	0.4	T28	3.6	0.7	0.825	1.0		2.08		
			1.25	0.4	T29	3.6	0.7	0.825	1.0		2.08		
TOTAL =											76.88		

OBSERVACIONES:

MUNICIPIO DE
SAN FRANCISCO DE LOS ROMO

2022

SUPERVISOR DE OBRA
I.C. CARLOS ARMANDO CHAVEZ GARCIA
OBRAS PUBLICAS SAN FRANCISCO DE LOS ROMO

RESIDENTE DE OBRA
I.C. ALFREDO MARTINEZ MORENO
MAOFRE GRUPO CONSTRUCTOR, S.A. DE C.V.

OPERADO
OBRA INFRA ESTRUCTURA
SOCIAL MUNICIPAL

NO. DE OBRA:	FISMDF 018/2022 REHABILITACIÓN DE RED DE AGUA POTABLE CALLE GUADALUPE
NO. DE CONTRATO:	FISMDF 004-018/2022
DESCRIPCIÓN:	REHABILITACIÓN DE RED DE AGUA POTABLE CALLE GUADALUPE VICTORIA ENTRE L
UBICACIÓN:	SAN FRANCISCO DE LOS ROMO

NUMEROS GENERADORES

ESTIMACIÓN NO.

No.

CROQUIS

16

DESCRIPCIÓN DEL CONCEPTO

CARGA Y ACARREO EN CAMION AL TIRADERO OFICIAL DE MATERIAL MIXTO AL TIRADERO OFICIAL, ZONA URBANA, SUBURBANA, TERRACERIAS, ETC. (CARGA MECANICA) MEDIDO COMPACTO.

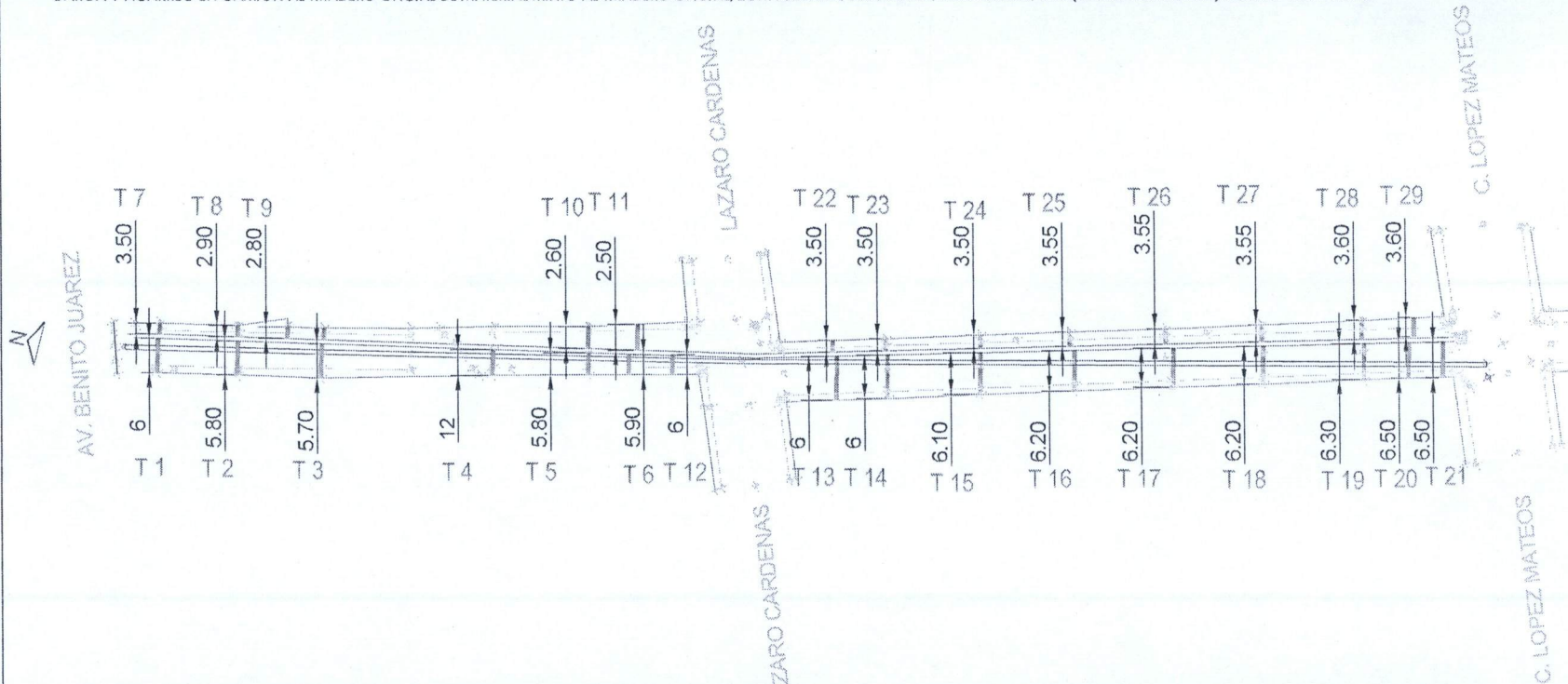

OBSERVACIONES :

MUNICIPIO DE
SAN FRANCISCO DE LOS ROMO

2022

SUPERVISOR DE OBRA
I.C. CARLOS ARMANDO CHAVEZ GARCIA
 OBRAS PUBLICAS SAN FRANCISCO DE LOS ROMO

OPERADO
 OBRA INFRA ESTRUCTURA
 SOCIAL MUNICIPAL

RESIDENTE DE OBRA
I.C. ALFREDO MARTINEZ MORENO
 MAOFRE GRUPO CONSTRUCTOR, S.A. DE C.V.

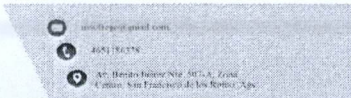

NO. DE OBRA:	FISMDF 018/2022 REHABILITACIÓN DE RED DE AGUA POTABLE CALLE GUADALUPE
NO. DE CONTRATO:	FISMDF 004-018/2022
DESCRIPCIÓN:	REHABILITACIÓN DE RED DE AGUA POTABLE CALLE GUADALUPE VICTORIA ENTRE L
UBICACIÓN:	SAN FRANCISCO DE LOS ROMO

NUMEROS GENERADORES

ESTIMACION NO.
FOTOGRAFIAS

No.	DESCRIPCIÓN DEL CONCEPTO
16	CARGA Y ACARREO EN CAMION AL TIRADERO OFICIAL DE MATERIAL MIXTO AL TIRADERO OFICIAL, ZONA URBANA, SUBURBANA, TERRACERIAS, ETC. (CARGA MECANICA) MEDIDO COMPACTO.

OBSERVACIONES :

SUPERVISOR DE OBRA
I.C. CARLOS ARMANDO CHAVEZ GARCIA
OBRAS PUBLICAS SAN FRANCISCO DE LOS ROMO

**MUNICIPIO DE
SAN FRANCISCO DE LOS ROMO**

RESIDENTE DE OBRA
I.C. ALFREDO MARTINEZ MORENO
MAOFRE GRUPO CONSTRUCTOR, S.A. DE C.V.

--- 2022

**OPERADO
OBRA INFRA ESTRUCTURA
SOCIAL MUNICIPAL**

NO. DE OBRA: FISDMF 018/2022 REHABILITACIÓN DE RED DE AGUA POTABLE CALLE GUADALUPE
NO. DE CONTRATO: FISDMF 004-018/2022
DESCRIPCIÓN: REHABILITACIÓN DE RED DE AGUA POTABLE CALLE GUADALUPE VICTORIA ENTRE L
UBICACIÓN: SAN FRANCISCO DE LOS ROMO

NUMEROS GENERADORES

ESTIMACION NO.

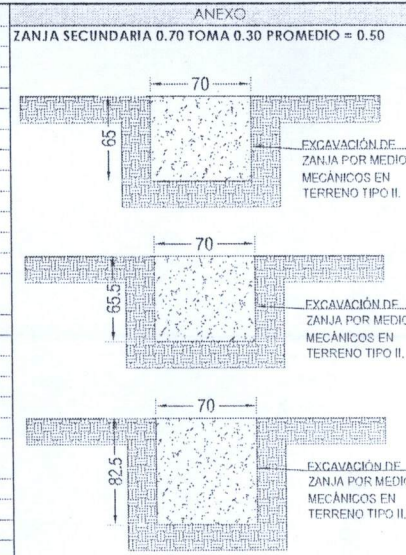
No.	CONCEPTO	UNIDAD	LOCALIZACIÓN			LARGO	ANCHO	ALTO	PZAS	AVANCE	TOTAL	CROQUIS	FOTOGRAFIA
			EJE	TRAMO	TIPO								
17	ACARREO DE MATERIAL PRODUCTO DE EXCAVACIÓN Y/O DEMOLICIÓN EN CAMIÓN DE VOLTEO A KILOMETROS SUBSECUENTES AL TIRADERO OFICIAL AUTORIZADO MÁS CERCANO, VOLUMEN MEDIDO COMPACTO.	M3/KM	<i>h red</i>	<i>h guar</i>								<p>ANEXO</p> <p>ZANJA SECUNDARIA 0.70 TOMA 0.30 PROMEDIO = 0.50</p> 	<p>TOTAL = 46.13</p> <p>0.6</p> <p>KILOMETROS</p>
0.9			0.4	T1	6	0.7	0.65	1.0	2.73				
0.9			0.4	T2	5.8	0.7	0.65	1.0	2.64				
0.9			0.4	T3	5.7	0.7	0.65	1.0	2.59				
0.9			0.4	T4	12	0.7	0.65	1.0	5.46				
0.91			0.4	T5	5.8	0.7	0.655	1.0	2.66				
0.91			0.4	T6	5.9	0.7	0.655	1.0	2.71				
0.9			0.4	T7	3.5	0.7	0.65	1.0	1.59				
0.9			0.4	T8	2.9	0.7	0.65	1.0	1.32				
0.9			0.4	T9	2.8	0.7	0.65	1.0	1.27				
0.91			0.4	T10	2.6	0.7	0.655	1.0	1.19				
0.91			0.4	T11	2.5	0.7	0.655	1.0	1.15				
0.91			0.4	T12	6	0.7	0.655	1.0	2.75				
1.25			0.4	T13	6	0.7	0.825	1.0	3.47				
1.25			0.4	T14	6.1	0.7	0.825	1.0	3.52				
1.25			0.4	T15	6.2	0.7	0.825	1.0	3.58				
1.25			0.4	T16	6.2	0.7	0.825	1.0	3.58				
1.25			0.4	T17	6.2	0.7	0.825	1.0	3.58				
1.25			0.4	T18	6.2	0.7	0.825	1.0	3.58				
1.25			0.4	T19	6.3	0.7	0.825	1.0	3.64				
1.25			0.4	T20	6.5	0.7	0.825	1.0	3.75				
1.25			0.4	T21	6.5	0.7	0.825	1.0	3.75				
1.25			0.4	T22	3.5	0.7	0.825	1.0	2.02				
1.25			0.4	T23	3.5	0.7	0.825	1.0	2.02				
1.25			0.4	T24	3.5	0.7	0.825	1.0	2.02				
1.25			0.4	T25	3.55	0.7	0.825	1.0	2.05				
1.25			0.4	T26	3.55	0.7	0.825	1.0	2.05				
1.25			0.4	T27	3.55	0.7	0.825	1.0	2.05				
1.25			0.4	T28	3.6	0.7	0.825	1.0	2.08				
1.25	0.4	T29	3.6	0.7	0.825	1.0	2.08						

OBSERVACIONES :

MUNICIPIO DE
SAN FRANCISCO DE LOS ROMO

2022

OPERADO

OBRA INFRA ESTRUCTURA
SOCIAL MUNICIPAL

SUPERVISOR DE OBRA
I.C. CARLOS ARMANDO CHAVEZ GARCIA
OBRAS PUBLICAS SAN FRANCISCO DE LOS ROMO

RESIDENTE DE OBRA
I.C. ALFREDO MARTINEZ MORENO
MAOFRE GRUPO CONSTRUCTOR, S.A. DE C.V.

NO. DE OBRA:	FISMDF 018/2022 REHABILITACIÓN DE RED DE AGUA POTABLE CALLE GUADALUPE
NO. DE CONTRATO:	FISMDF 004-018/2022
DESCRIPCIÓN:	REHABILITACIÓN DE RED DE AGUA POTABLE CALLE GUADALUPE VICTORIA ENTRE L
UBICACIÓN:	SAN FRANCISCO DE LOS ROMO

NUMEROS GENERADORES

ESTIMACIÓN NO.

No.

CROQUIS

17

DESCRIPCIÓN DEL CONCEPTO

ACARREO DE MATERIAL PRODUCTO DE EXCAVACIÓN Y/O DEMOLICIÓN EN CAMIÓN DE VOLTEO A KILOMETROS SUBSECUENTES AL TIRADERO OFICIAL AUTORIZADO MÁS CERCANO, VOLUMEN MEDIDO COMPACTO.

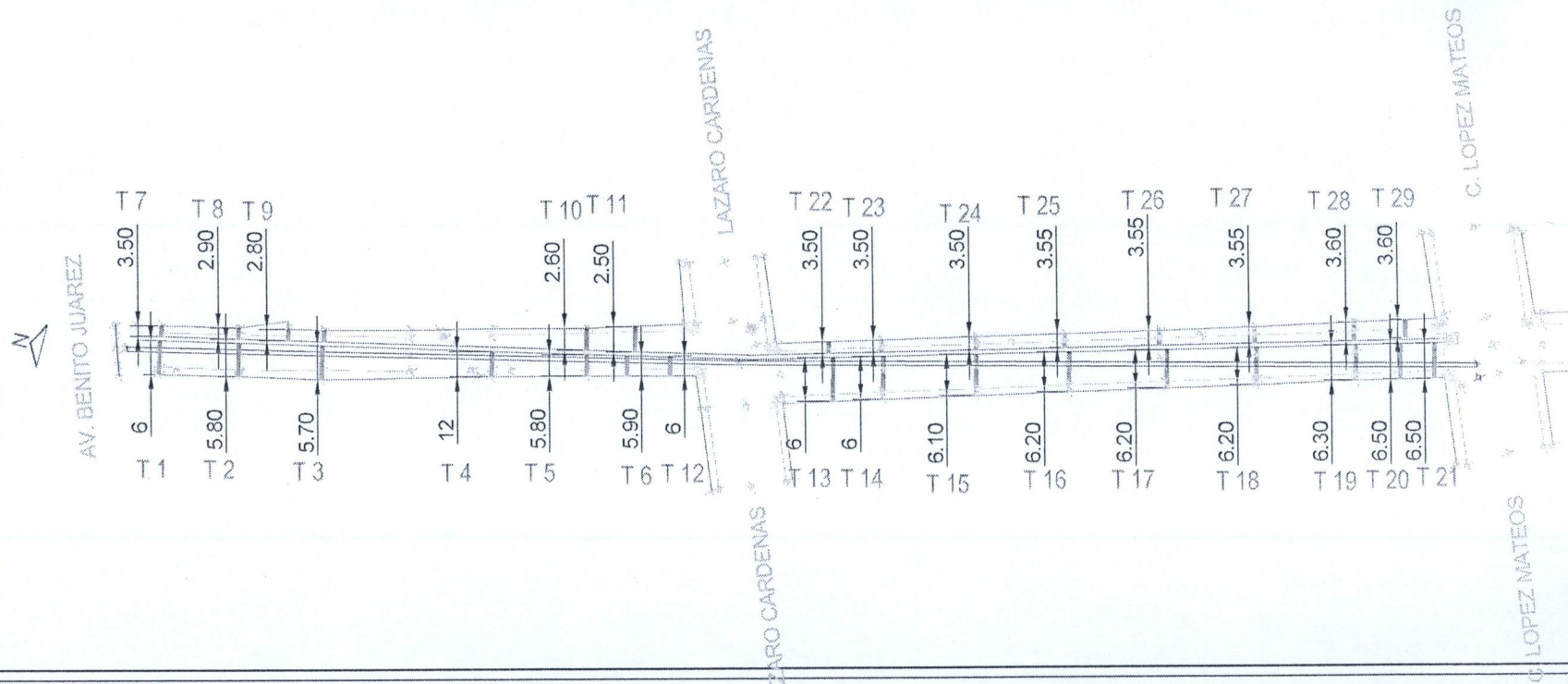

OBSERVACIONES :

SUPERVISOR DE OBRA
 I.C. CARLOS ARMANDO CHAVEZ GARCIA
 OBRAS PUBLICAS SAN FRANCISCO DE LOS ROMO

**MUNICIPIO DE
 SAN FRANCISCO DE LOS ROMO**

2022

RESIDENTE DE OBRA
 I.C. ALFREDO MARTINEZ MORENO
 MAOFRE GRUPO CONSTRUCTOR, S.A. DE C.V.

**OPERADO
 OBRA INFRA ESTRUCTURA
 SOCIAL MUNICIPAL**



NUMEROS GENERADORES

NO. DE OBRA:	FISMDF 018/2022 REHABILITACIÓN DE RED DE AGUA POTABLE CALLE GUADALUPE
NO. DE CONTRATO:	FISMDF 004-018/2022
DESCRIPCIÓN:	REHABILITACIÓN DE RED DE AGUA POTABLE CALLE GUADALUPE VICTORIA ENTRE L
UBICACIÓN:	SAN FRANCISCO DE LOS ROMO

ESTIMACION NO.

No.

FOTOGRAFÍAS

17	DESCRIPCIÓN DEL CONCEPTO ACARREO DE MATERIAL PRODUCTO DE EXCAVACIÓN Y/O DEMOLICIÓN EN CAMIÓN DE VOLTEO A KILOMETROS SUBSECUENTES AL TIRADERO OFICIAL AUTORIZADO MÁS CERCANO, VOLUMEN MEDIDO COMPACTO.
----	--

OBSERVACIONES :

**MUNICIPIO DE
SAN FRANCISCO DE LOS ROMO**

SUPERVISOR DE OBRA
I.C. CARLOS ARMANDO CHAVEZ GARCIA
OBRAS PUBLICAS SAN FRANCISCO DE LOS ROMO

2022

RESIDENTE DE OBRA
I.C. ALFREDO MARTINEZ MORENO
MAOFRE GRUPO CONSTRUCTOR, S.A. DE C.V.

OPERADO
OBRA INFRA ESTRUCTURA
SOCIAL MUNICIPAL



NO. DE OBRA: FISDMF 018/2022 REHABILITACIÓN DE RED DE AGUA POTABLE CALLE GUADALUPE
 NO. DE CONTRATO: FISDMF 004-018/2022
 DESCRIPCIÓN: REHABILITACIÓN DE RED DE AGUA POTABLE CALLE GUADALUPE VICTORIA ENTRE L
 UBICACIÓN: SAN FRANCISCO DE LOS ROMO

NUMEROS GENERADORES

ESTIMACION NO.

No.	CONCEPTO	UNIDAD	LOCALIZACIÓN			LARGO	ANCHO	ALTO	PZAS	AVANCE	TOTAL	CROQUIS	FOTOGRAFIA
			EJE	TRAMO	TIPO								
19	RELLENO DE TEPETATE COMPACTADO AL 90% DE SU PVSM CON BAILARINA EN CAPAS DE HASTA 20 cm. DE ESPESOR. INCLUYE: SUMINISTRO DE TEPETATE, AGUA LE NECESARIA, MEDIDO COMPACTO, SELECCIÓN DEL MATERIAL, TENIDO, PAPEADO DE MATERIAL, ACARREOS DENTRO DE LA OBRA, LIMPIEZAS.	M3	<i>h red</i>	<i>h guar</i>								<p>ANEXO</p> <p>ZANJA SECUNDARIA 0.70 TOMA 0.30 PROMEDIO = 0.50</p>	
0.9			0.4	T1	6	0.7	0.65	1.0	2.73				
0.9			0.4	T2	5.8	0.7	0.65	1.0	2.64				
0.9			0.4	T3	5.7	0.7	0.65	1.0	2.59				
0.9			0.4	T4	12	0.7	0.65	1.0	5.46				
0.91			0.4	T5	5.8	0.7	0.655	1.0	2.66				
0.91			0.4	T6	5.9	0.7	0.655	1.0	2.71				
0.9			0.4	T7	3.5	0.7	0.65	1.0	1.59				
0.9			0.4	T8	2.9	0.7	0.65	1.0	1.32				
0.9			0.4	T9	2.8	0.7	0.65	1.0	1.27				
0.91			0.4	T10	2.6	0.7	0.655	1.0	1.19				
0.91			0.4	T11	2.5	0.7	0.655	1.0	1.15				
0.91			0.4	T12	6	0.7	0.655	1.0	2.75				
1.25			0.4	T13	6	0.7	0.825	1.0	3.47				
1.25			0.4	T14	6.1	0.7	0.825	1.0	3.52				
1.25			0.4	T15	6.2	0.7	0.825	1.0	3.58				
1.25			0.4	T16	6.2	0.7	0.825	1.0	3.58				
1.25			0.4	T17	6.2	0.7	0.825	1.0	3.58				
1.25			0.4	T18	6.2	0.7	0.825	1.0	3.58				
1.25			0.4	T19	6.3	0.7	0.825	1.0	3.64				
1.25			0.4	T20	6.5	0.7	0.825	1.0	3.75				
1.25			0.4	T21	6.5	0.7	0.825	1.0	3.75				
1.25			0.4	T22	3.5	0.7	0.825	1.0	2.02				
1.25			0.4	T23	3.5	0.7	0.825	1.0	2.02				
1.25			0.4	T24	3.5	0.7	0.825	1.0	2.02				
1.25			0.4	T25	3.55	0.7	0.825	1.0	2.05				
1.25			0.4	T26	3.55	0.7	0.825	1.0	2.05				
1.25			0.4	T27	3.55	0.7	0.825	1.0	2.05				
1.25			0.4	T28	3.6	0.7	0.825	1.0	2.08				
1.25	0.4	T29	3.6	0.7	0.825	1.0	2.08						
					T1	6	0.7	0.1	-1.0	-0.42			
					T2	5.8	0.7	0.1	-1.0	-0.41			
					T3	5.7	0.7	0.1	-1.0	-0.40			
					T4	12	0.7	0.1	-1.0	-0.84			
					T5	5.8	0.7	0.1	-1.0	-0.41			
					T6	5.9	0.7	0.1	-1.0	-0.41			
					T7	3.5	0.7	0.1	-1.0	-0.25			
					T8	2.9	0.7	0.1	-1.0	-0.20			
					T9	2.8	0.7	0.1	-1.0	-0.20			
					T10	2.6	0.7	0.1	-1.0	-0.18			
					T11	2.5	0.7	0.1	-1.0	-0.18			
					T12	6	0.7	0.1	-1.0	-0.42			
					T13	6	0.7	0.1	-1.0	-0.42			
					T14	6.1	0.7	0.1	-1.0	-0.43			
					T15	6.2	0.7	0.1	-1.0	-0.43			
					T16	6.2	0.7	0.1	-1.0	-0.43			
					T17	6.2	0.7	0.1	-1.0	-0.43			
					T18	6.2	0.7	0.1	-1.0	-0.43			
					T19	6.3	0.7	0.1	-1.0	-0.44			

MUNICIPIO DE
 SAN FRANCISCO DE LOS ROMO
 2022
 OPERADO
 OBRA INFRA ESTRUCTURA
 SOCIAL MUNICIPAL

NO. DE OBRA:
 NO. DE CONTRATO:
 DESCRIPCIÓN:
 UBICACIÓN:

FISMDF 018/2022 REHABILITACIÓN DE RED DE AGUA POTABLE CALLE GUADALUPE
 FISMDF 004-018/2022
 REHABILITACIÓN DE RED DE AGUA POTABLE CALLE GUADALUPE VICTORIA ENTRE L
 SAN FRANCISCO DE LOS ROMO

NUMEROS GENERADORES

ESTIMACIÓN NO.

No.

CROQUIS

19

DESCRIPCIÓN DEL CONCEPTO

RELLENO DE TEPETATE COMPACTADO AL 90% DE SU PVSM CON BAILARINA EN CAPAS DE HASTA 20 cm. DE ESPESOR. INCLUYE: SUMINISTRO DE TEPETATE, AGUA LE NECESARIA, MEDIDO COMPACTO, SELECCIÓN DEL MATERIAL, TENIDO, PAPEADO DE MATERIAL, ACARREOS DENTRO DE LA OBRA, LIMPIEZAS.

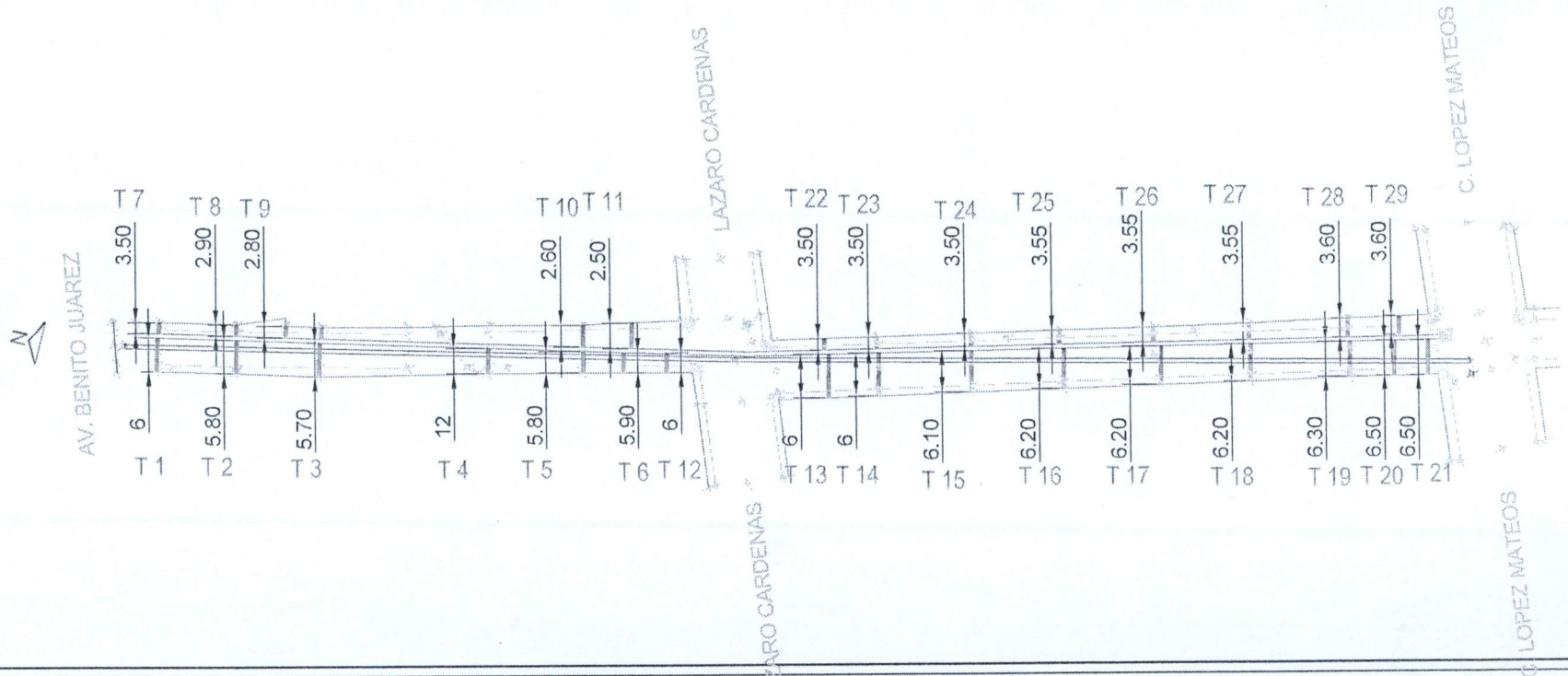

OBSERVACIONES :

SUPERVISOR DE OBRA
 I.C. CARLOS ARMANDO CHAVEZ GARCIA
 OBRAS PUBLICAS SAN FRANCISCO DE LOS ROMO

**MUNICIPIO DE
 SAN FRANCISCO DE LOS ROMO**

2022

RESIDENTE DE OBRA
 I.C. ALFREDO MARTINEZ MORENO
 MAOFRE GRUPO CONSTRUCTOR, S.A. DE C.V.

OPERADO
 OBRA INFRA ESTRUCTURA
 SOCIAL MUNICIPAL

NO. DE OBRA:	FISMDF 018/2022 REHABILITACIÓN DE RED DE AGUA POTABLE CALLE GUADALUPE
NO. DE CONTRATO:	FISMDF 004-018/2022
DESCRIPCIÓN:	REHABILITACIÓN DE RED DE AGUA POTABLE CALLE GUADALUPE VICTORIA ENTRE L
UBICACIÓN:	SAN FRANCISCO DE LOS ROMO

NUMEROS GENERADORES

ESTIMACIÓN NO.

No.

FOTOGRAFÍAS

19 DESCRIPCIÓN DEL CONCEPTO
 RELLENO DE TEPETATE COMPACTADO AL 90% DE SU PVS M CON BAILARINA EN CAPAS DE HASTA 20 cm. DE ESPESOR. INCLUYE: SUMINISTRO DE TEPETATE, AGUA LE NECESARIA, MEDIDO COMPACTO, SELECCIÓN DEL MATERIAL, TENIDO, PAPEADO DE MATERIAL, ACARREOS DENTRO DE LA OBRA, LIMPIEZAS.

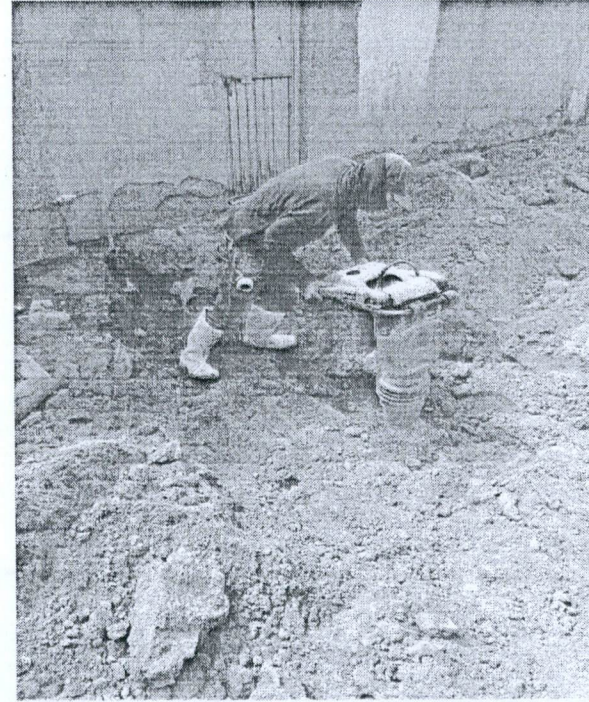
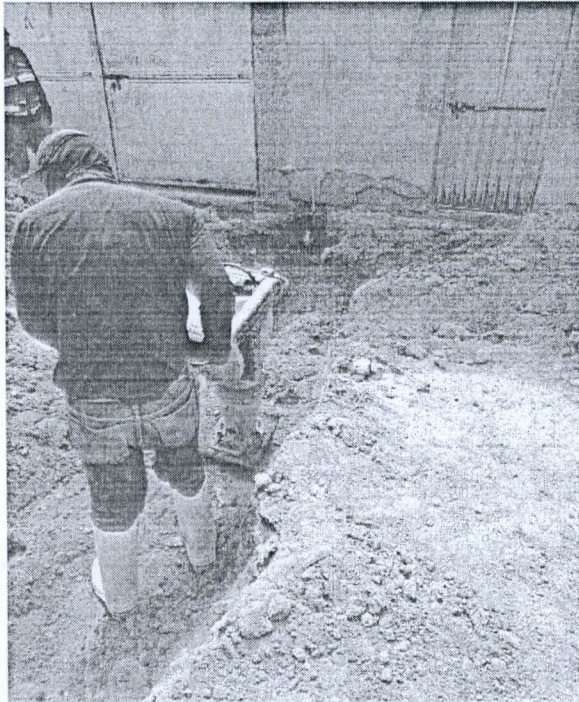

OBSERVACIONES :

**MUNICIPIO DE
 SAN FRANCISCO DE LOS ROMO**

2022

SUPERVISOR DE OBRA
 I.C. CARLOS ARMANDO CHAVEZ GARCIA
 OBRAS PUBLICAS SAN FRANCISCO DE LOS ROMO

RESIDENTE DE OBRA
 I.C. ALFREDO MARTINEZ MORENO
 MAOFRE GRUPO CONSTRUCTOR, S.A. DE C.V.

OPERADO
 OBRA INFRA ESTRUCTURA
 SOCIAL MUNICIPAL

NO. DE OBRA:	FISMDF 018/2022 REHABILITACIÓN DE RED DE AGUA POTABLE CALLE GUADALUPE
NO. DE CONTRATO:	FISMDF 004-018/2022
DESCRIPCIÓN:	REHABILITACIÓN DE RED DE AGUA POTABLE CALLE GUADALUPE VICTORIA ENTRE L
UBICACIÓN:	SAN FRANCISCO DE LOS ROMO

NUMEROS GENERADORES

ESTIMACIÓN NO.

No.

CROQUIS

22 DESCRIPCIÓN DEL CONCEPTO
CONSTRUCCION DE TOMA DOMICILIARIA A BASE DE TUBO KITEC DE 1/2" AZUL INCLUYE: ENCAMISADO CON POLIDUCTO ELECTRICO DE 1 1/2", PRUEBAS, SUMINISTROS, LOCALIZACION CON VARILLA EN PREDIO, ACARREOS LOCALES, MANO DE OBRA, TRABAJO TERMINADO.

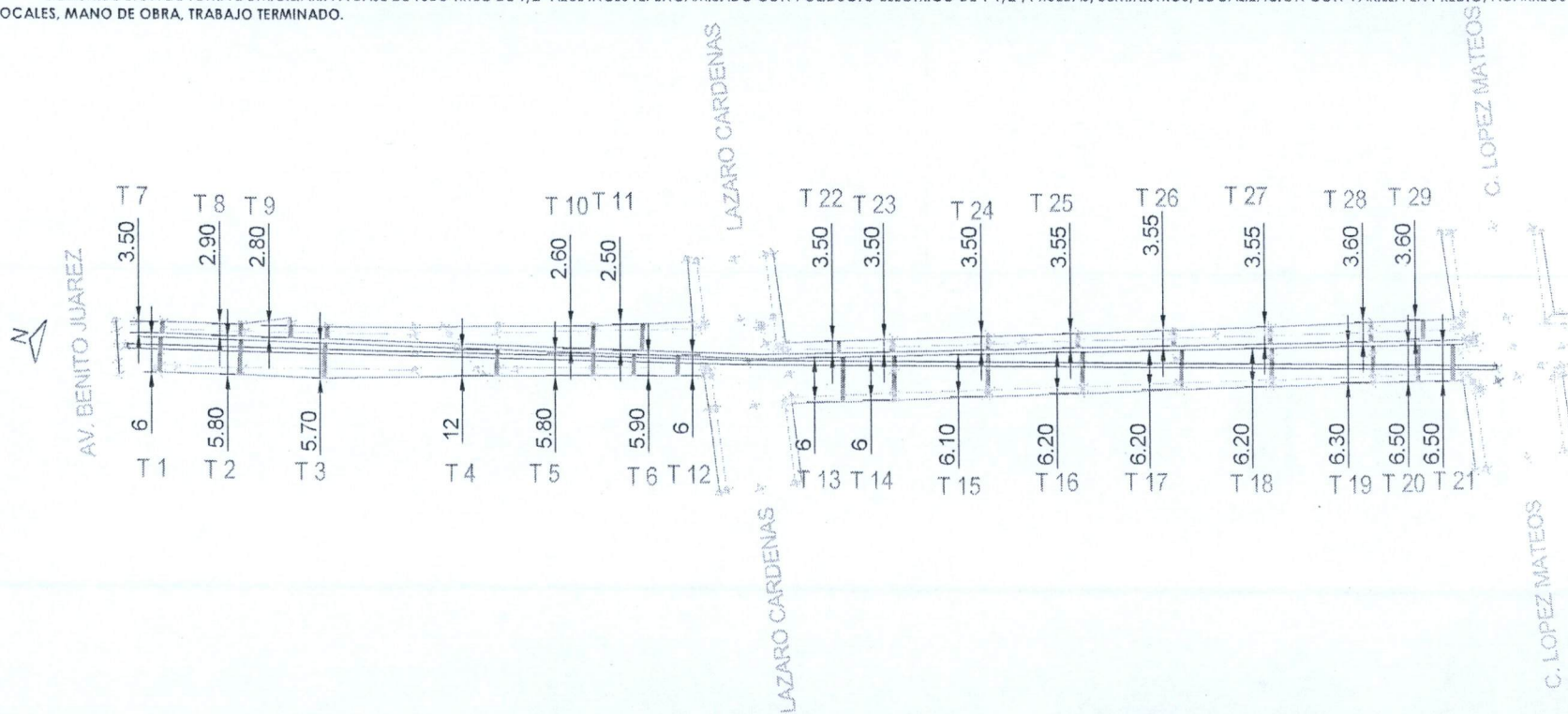

OBSERVACIONES:

MUNICIPIO DE
SAN FRANCISCO DE LOS ROMO

SUPERVISOR DE OBRA
I.C. CARLOS ARMANDO CHAVEZ GARCIA
OBRAS PUBLICAS SAN FRANCISCO DE LOS ROMO

2022

RESIDENTE DE OBRA
I.C. ALFREDO MARTINEZ MORENO
MAOFRE GRUPO CONSTRUCTOR, S.A. DE C.V.

OPERADO
OBRA INFRA ESTRUCTURA
SOCIAL MUNICIPAL

maofre@cahill.com
4013184578
Av. Huelmo Jerez No. 907 A. Zona
Centro, San Francisco de los Romo, A.S.



NO. DE OBRA:	FISMDF 018/2022 REHABILITACIÓN DE RED DE AGUA POTABLE CALLE GUADALUPE
NO. DE CONTRATO:	FISMDF 004-018/2022
DESCRIPCIÓN:	REHABILITACIÓN DE RED DE AGUA POTABLE CALLE GUADALUPE VICTORIA ENTRE L
UBICACIÓN:	SAN FRANCISCO DE LOS ROMO

NUMEROS GENERADORES

ESTIMACION NO.

No.

FOTOGRAFIAS

22 DESCRIPCIÓN DEL CONCEPTO
CONSTRUCCION DE TOMA DOMICILIARIA A BASE DE TUBO KITEC DE 1/2" AZUL INCLUYE: ENCAMISADO CON POLIDUCTO ELECTRICO DE 1 1/2", PRUEBAS, SUMINISTROS, LOCALIZACION CON VARILLA EN PREDIO, ACARREOS LOCALES, MANO DE OBRA, TRABAJO TERMINADO.

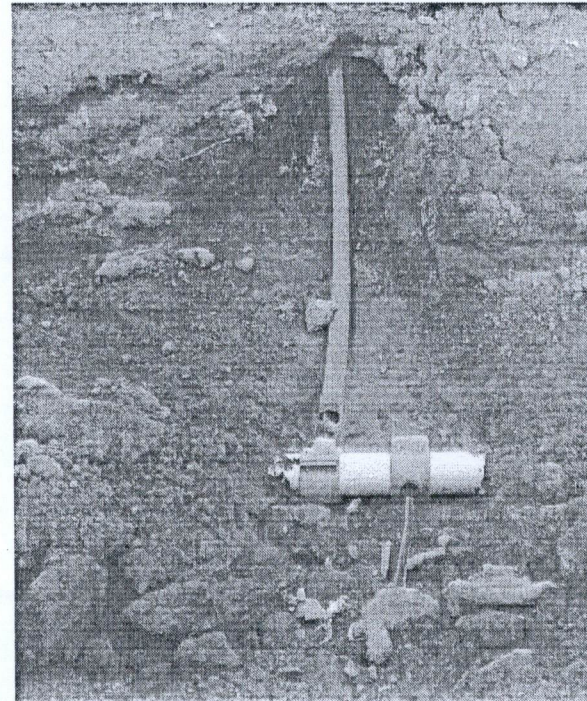

OBSERVACIONES :

MUNICIPIO DE
SAN FRANCISCO DE LOS ROMO

SUPERVISOR DE OBRA
I.C. CARLOS ARMANDO CHAVEZ GARCIA
OBRAS PUBLICAS SAN FRANCISCO DE LOS ROMO

2022

RESIDENTE DE OBRA
I.C. ALFREDO MARTINEZ MORENO
MAOFRE GRUPO CONSTRUCTOR, S.A. DE C.V.

OPERADO
OBRA INFRA ESTRUCTURA
SOCIAL MUNICIPAL

NUMEROS GENERADORES

NO. DE OBRA: FIS MDF 018/2022 REHABILITACIÓN DE RED DE AGUA POTABLE CALLE GUADALUPE
 NO. DE CONTRATO: FIS MDF 004-018/2022
 DESCRIPCIÓN: REHABILITACIÓN DE RED DE AGUA POTABLE CALLE GUADALUPE VICTORIA ENTRE L
 UBICACIÓN: SAN FRANCISCO DE LOS ROMO

ESTIMACION NO.

Nº.	CONCEPTO	UNIDAD	LOCALIZACIÓN			LARGO	ANCHO	ALTO	PZAS	AVANCE	TOTAL	CROQUIS	FOTOGRAFIA
			EJE	TRAMO	TIPO								
31	SUMINISTRO Y COLOCACION DE VALVULA COMPUERTA DE VASTAGO FIJO DE 3". INCLUYE: TORNILLOS, TUERCAS, EMPAQUES, ACARREOS DENTRO DE LA OBRA. PRUEBAS, ELEVACIONES, CUALQUIER ALTURA, LIMPIEZAS.	pza							2.0		2.00		ANEXO
										TOTAL =	2.00		

OBSERVACIONES :

SUPERVISOR DE OBRA
 I.C. CARLOS ARMANDO CHAVEZ GARCIA
 OBRAS PUBLICAS SAN FRANCISCO DE LOS ROMO

**MUNICIPIO DE
 SAN FRANCISCO DE LOS ROMO**

2022

RESIDENTE DE OBRA
 I.C. ALFREDO MARTINEZ MORENO
 MAOFRE GRUPO CONSTRUCTOR, S.A. DE C.V.

**OPERADO
 OBRA INFRA ESTRUCTURA
 SOCIAL MUNICIPAL**

NUMEROS GENERADORES

NO. DE OBRA:
NO. DE CONTRATO:
DESCRIPCIÓN:
UBICACIÓN:

FISMDF 018/2022 REHABILITACIÓN DE RED DE AGUA POTABLE CALLE GUADALUPE
FISMDF 004-018/2022
REHABILITACIÓN DE RED DE AGUA POTABLE CALLE GUADALUPE VICTORIA ENTRE L
SAN FRANCISCO DE LOS ROMO

E S T I M A C I O N N O.

No.

CROQUIS

31

DESCRIPCIÓN DEL CONCEPTO

SUMINISTRO Y COLOCACION DE VALVULA COMPUERTA DE VASTAGO FIJO DE 3". INCLUYE: TORNILLOS, TUERCAS, EMPAQUES, ACARREOS DENTRO DE LA OBRA, PRUEBAS, ELEVACIONES, CUALQUIER ALTURA, LIMPIEZAS.

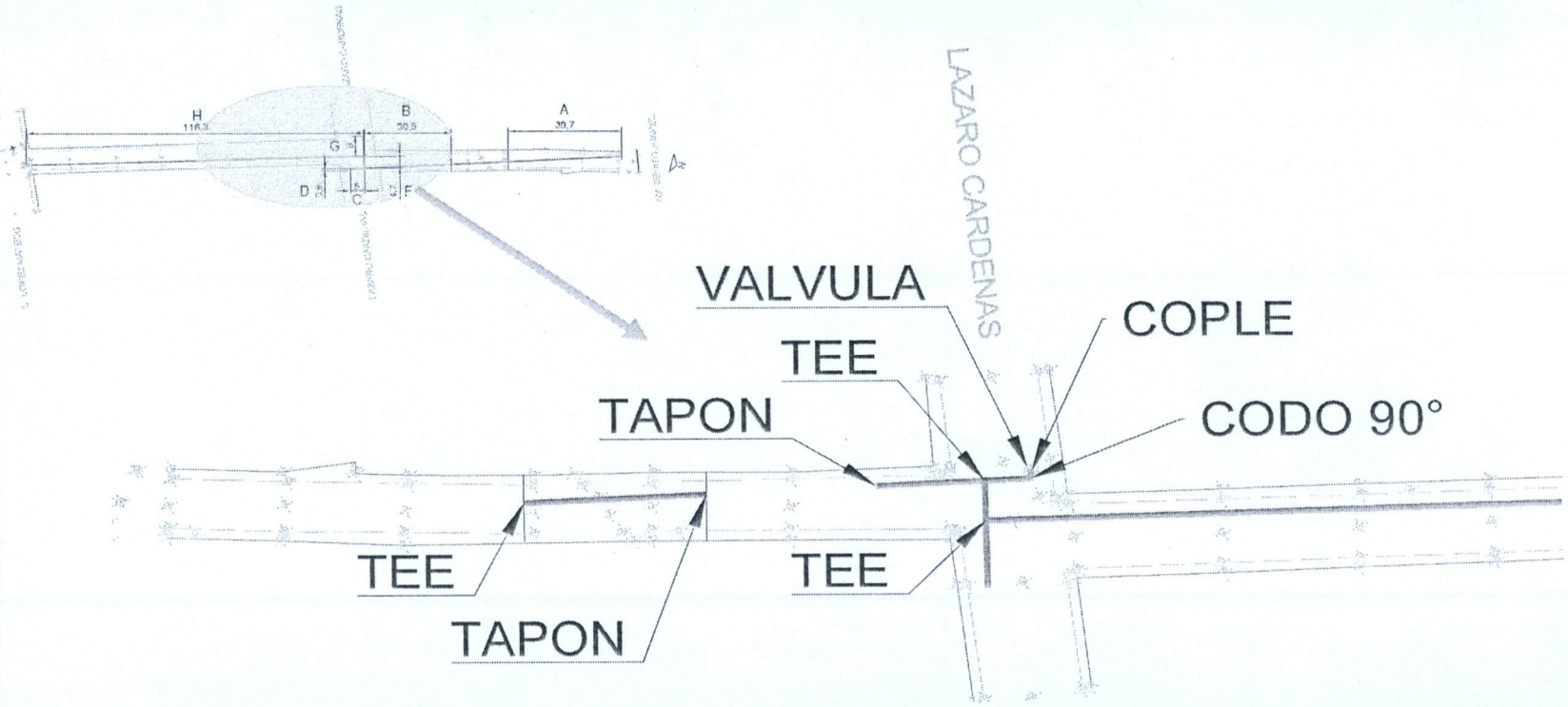

OBSERVACIONES :

MUNICIPIO DE
SAN FRANCISCO DE LOS ROMO

2022

SUPERVISOR DE OBRA
I.C. CARLOS ARMANDO CHAVEZ GARCIA
OBRAS PUBLICAS SAN FRANCISCO DE LOS ROMO

RESIDENTE DE OBRA
I.C. ALFREDO MARTINEZ MORENO
MAOFRE GRUPO CONSTRUCTOR, S.A. DE C.V.

OPERADO
OBRA INFRA ESTRUCTURA
SOCIAL MUNICIPAL

NUMEROS GENERADORES

NO. DE OBRA: FISMDF 018/2022 REHABILITACIÓN DE RED DE AGUA POTABLE CALLE GUADALUPE
NO. DE CONTRATO: FISMDF 004-018/2022
DESCRIPCIÓN: REHABILITACIÓN DE RED DE AGUA POTABLE CALLE GUADALUPE VICTORIA ENTRE L
UBICACIÓN: SAN FRANCISCO DE LOS ROMO

ESTIMACIÓN NO.

FOTOGRAFÍAS

31

DESCRIPCIÓN DEL CONCEPTO
SUMINISTRO Y COLOCACION DE VALVULA COMPUERTA DE VASTAGO FIJO DE 3". INCLUYE: TORNILLOS, TUERCAS, EMPAQUES, ACARREOS DENTRO DE LA OBRA, PRUEBAS, ELEVACIONES, CUALQUIER ALTURA, LIMPIEZAS.

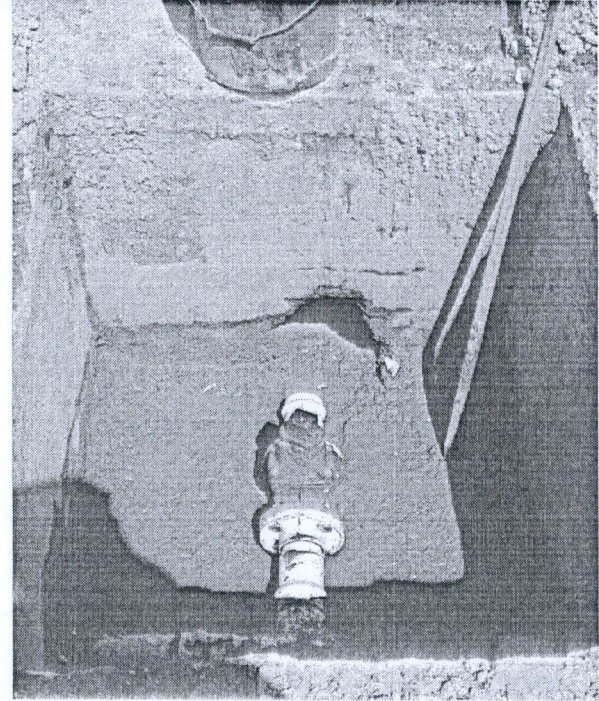

OBSERVACIONES :

SUPERVISOR DE OBRA
I.C. CARLOS ARMANDO CHAVEZ GARCIA
OBRAS PUBLICAS SAN FRANCISCO DE LOS ROMO

MUNICIPIO DE
SAN FRANCISCO DE LOS ROMO

2022

OPERADO
OBRA INFRA ESTRUCTURA
SOCIAL MUNICIPAL

RESIDENTE DE OBRA
I.C. ALFREDO MARTINEZ MORENO
MAOFRE GRUPO CONSTRUCTOR, S.A. DE C.V.

NUMEROS GENERADORES

NO. DE OBRA: FIS MDF 018/2022 REHABILITACIÓN DE RED DE AGUA POTABLE CALLE GUADALUPE
 NO. DE CONTRATO: FIS MDF 004-018/2022
 DESCRIPCIÓN: REHABILITACIÓN DE RED DE AGUA POTABLE CALLE GUADALUPE VICTORIA ENTRE L
 UBICACIÓN: SAN FRANCISCO DE LOS ROMO

E S T I M A C I O N

No.	CONCEPTO	UNIDAD	LOCALIZACIÓN			LARGO	ANCHO	ALTO	PZAS	AVANCE	TOTAL	CROQUIS	FOTOGRAFIA
			ELE	TRAMO	TIPO								
32	SUMINISTRO Y COLOCACIÓN DE TEE DE PVC DE 3" x 3" DIAM. DE POLICLORURO DE VINILO (PVC), DEBIENDO DE CONSIDERAR PARA SU CORRECTA INSTALACION EL SUMINISTRO E INSTALACIÓN DE ANILLOS, LIMPIADOR, LUBRICANTE PARA PVC, FRANELA, AGUA, MANO DE OBRA, HERRAMIENTA, PRUEBA HIDROSTÁTICA, ACARREOS DENTRO DE LA OBRA, LIMPIEZAS.	pza							3.0		3.00		ANEXO
TOTAL =											3.00		

OBSERVACIONES:

SUPERVISOR DE OBRA
 I.C. CARLOS ARMANDO CHAVEZ GARCIA
 OBRAS PUBLICAS SAN FRANCISCO DE LOS ROMO

MUNICIPIO DE
 SAN FRANCISCO DE LOS ROMO

2022

RESIDENTE DE OBRA
 I.C. ALFREDO MARTINEZ MORENO
 MAOFRE GRUPO CONSTRUCTOR, S.A. DE C.V.

OPERADO
 OBRA INFRA ESTRUCTURA
 SOCIAL MUNICIPAL

NUMEROS GENERADORES

NO. DE OBRA: FISMDF 018/2022 REHABILITACIÓN DE RED DE AGUA POTABLE CALLE GUADALUPE
NO. DE CONTRATO: FISMDF 004-018/2022
DESCRIPCIÓN: REHABILITACIÓN DE RED DE AGUA POTABLE CALLE GUADALUPE VICTORIA ENTRE L
UBICACIÓN: SAN FRANCISCO DE LOS ROMO

ESTIMACIÓN NO.

No.

CROQUIS

32 DESCRIPCIÓN DEL CONCEPTO
SUMINISTRO Y COLOCACIÓN DE TEE DE PVC DE 3" x 3" DIAM. DE POLICLORURO DE VINILO (PVC), DEBIENDO DE CONSIDERAR PARA SU CORRECTA INSTALACION EL SUMINISTRO E INSTALACIÓN DE ANILLOS, LIMPIADOR, V. ACARREOS DENTRO DE LA OBRA, LIMPIEZAS.

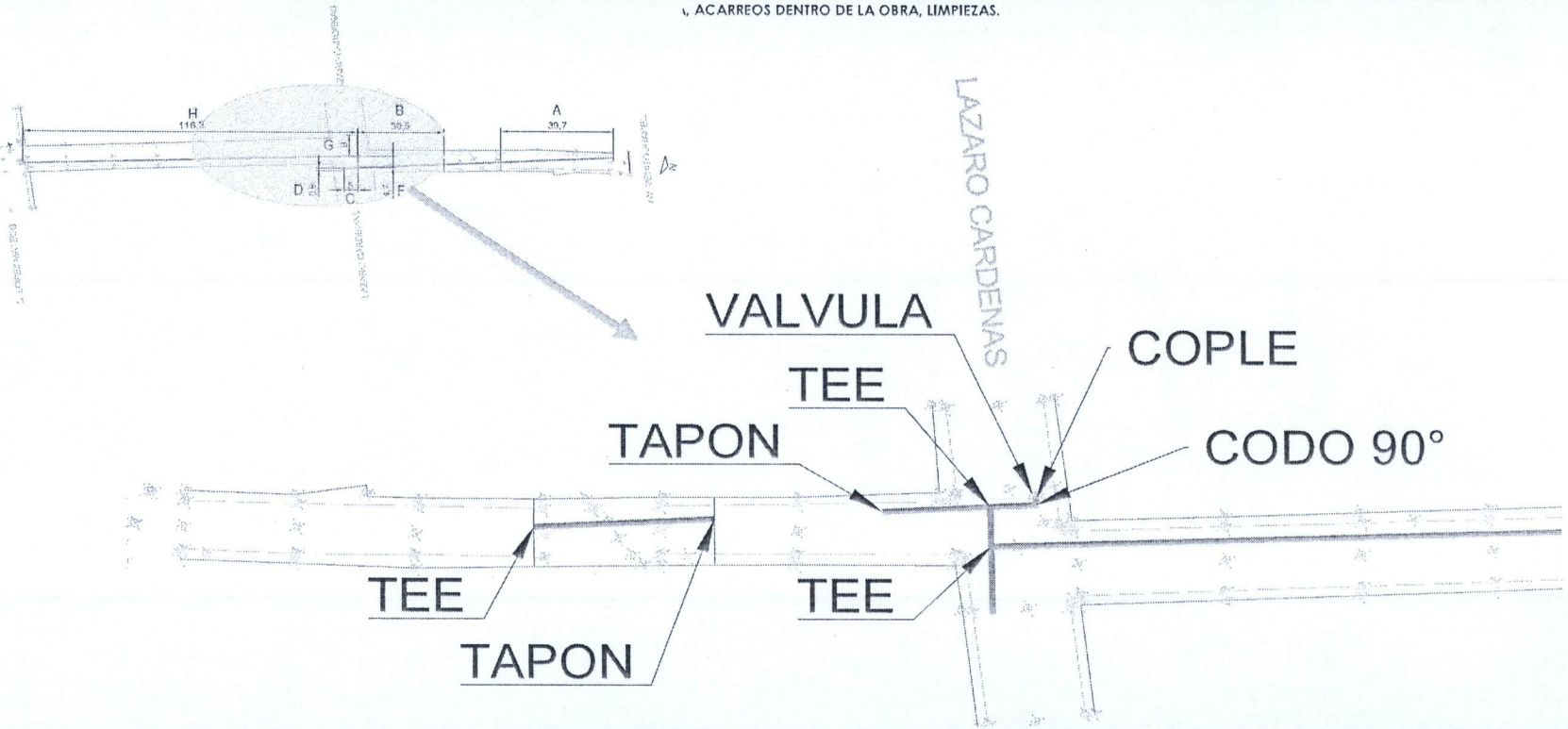

OBSERVACIONES :

SUPERVISOR DE OBRA
I.C. CARLOS ARMANDO CHAVEZ GARCIA
OBRAS PUBLICAS SAN FRANCISCO DE LOS ROMO

MUNICIPIO DE
SAN FRANCISCO DE LOS ROMO

2022

RESIDENTE DE OBRA
I.C. ALFREDO MARTINEZ MORENO
MAOFRE GRUPO CONSTRUCTOR, S.A. DE C.V.

OPERADO
OBRA INFRA ESTRUCTURA
SOCIAL MUNICIPAL

NUMEROS GENERADORES

NO. DE OBRA:	FISDMF 018/2022 REHABILITACIÓN DE RED DE AGUA POTABLE CALLE GUADALUPE
NO. DE CONTRATO:	FISDMF 004-018/2022
DESCRIPCIÓN:	REHABILITACIÓN DE RED DE AGUA POTABLE CALLE GUADALUPE VICTORIA ENTRE L
UBICACIÓN:	SAN FRANCISCO DE LOS ROMO

ESTIMACIÓN NO

No.

FOTOGRAFÍAS

32

DESCRIPCIÓN DEL CONCEPTO

SUMINISTRO Y COLOCACIÓN DE TEE DE PVC DE 3" x 3" DIAM. DE POLICLORURO DE VINILO (PVC), DEBIENDO DE CONSIDERAR PARA SU CORRECTA INSTALACION EL SUMINISTRO E INSTALACIÓN DE ANILLOS, LIMPIADOR, LUBRICANTE PARA PVC, FRANELA, AGUA, MANO DE OBRA, HERRAMIENTA, PRUEBA HIDROSTÁTICA, ACARROS DENTRO DE LA OBRA, LIMPIEZAS.

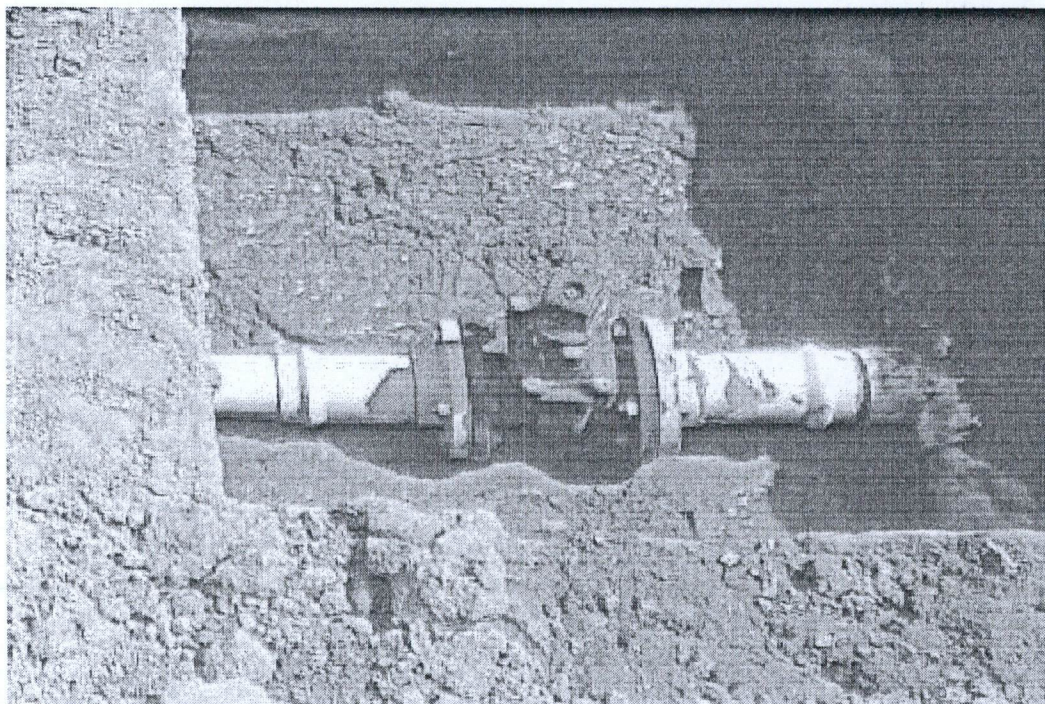

OBSERVACIONES :

SUPERVISOR DE OBRA
I.C. CARLOS ARMANDO CHAVEZ GARCIA
OBRAS PUBLICAS SAN FRANCISCO DE LOS ROMO

MUNICIPIO DE
SAN FRANCISCO DE LOS ROMO

-- 2022

OPERADO
OBRA INFRA ESTRUCTURA
SOCIAL MUNICIPAL

RESIDENTE DE OBRA
I.C. ALFREDO MARTINEZ MORENO
MAOFRE GRUPO CONSTRUCTOR, S.A. DE C.V.

NUMEROS GENERADORES

NO. DE OBRA: FIS MDF 018/2022 REHABILITACIÓN DE RED DE AGUA POTABLE CALLE GUADALUPE
 NO. DE CONTRATO: FIS MDF 004-018/2022
 DESCRIPCIÓN: REHABILITACIÓN DE RED DE AGUA POTABLE CALLE GUADALUPE VICTORIA ENTRE L
 UBICACIÓN: SAN FRANCISCO DE LOS ROMO

ESTIMACION NO.

No.	CONCEPTO	UNIDAD	LOCALIZACIÓN			LARGO	ANCHO	ALTO	PEAS	AVANCE	TOTAL	CROQUIS	FOTOGRAFIA
			LIC	TRAMO	TIPO								
33	SUMINISTRO Y COLOCACION DE CODO DE POLICLORURO DE VINILO (PVC) HIDRAULICO RD-26 DE 11", 22", 45" x 3" DE DIAMETRO. DEBIENDO DE CONSIDERAR PARA SU CORRECTA INSTALACION, ANILLO, LIMPIADOR, LUBRICANTE PARA PVC, FRANELA, AGUA, MANO DE OBRA, HERRAMIENTA, ACARREOS DENTRO DE LA OBRA, PRUEBAS DE FUNCIONAMIENTO, LIMPIEZAS.	pza							1.0		1.00		ANEXO
											TOTAL =	1.00	

OBSERVACIONES :

MUNICIPIO DE
SAN FRANCISCO DE LOS ROMO

2022

SUPERVISOR DE OBRA
 I.C. CARLOS ARMANDO CHAVEZ GARCIA
 OBRAS PUBLICAS SAN FRANCISCO DE LOS ROMO

RESIDENTE DE OBRA
 I.C. ALFREDO MARTINEZ MORENO
 MAOFRE GRUPO CONSTRUCTOR, S.A. DE C.V.

OPERADO
 OBRA INFRA ESTRUCTURA
 SOCIAL MUNICIPAL

NUMEROS GENERADORES

NO. DE OBRA:	FISMDF 018/2022 REHABILITACIÓN DE RED DE AGUA POTABLE CALLE GUADALUPE
NO. DE CONTRATO:	FISMDF 004-018/2022
DESCRIPCIÓN:	REHABILITACIÓN DE RED DE AGUA POTABLE CALLE GUADALUPE VICTORIA ENTRE L
UBICACIÓN:	SAN FRANCISCO DE LOS ROMO

E S T I M A C I O N N O

CROQUIS

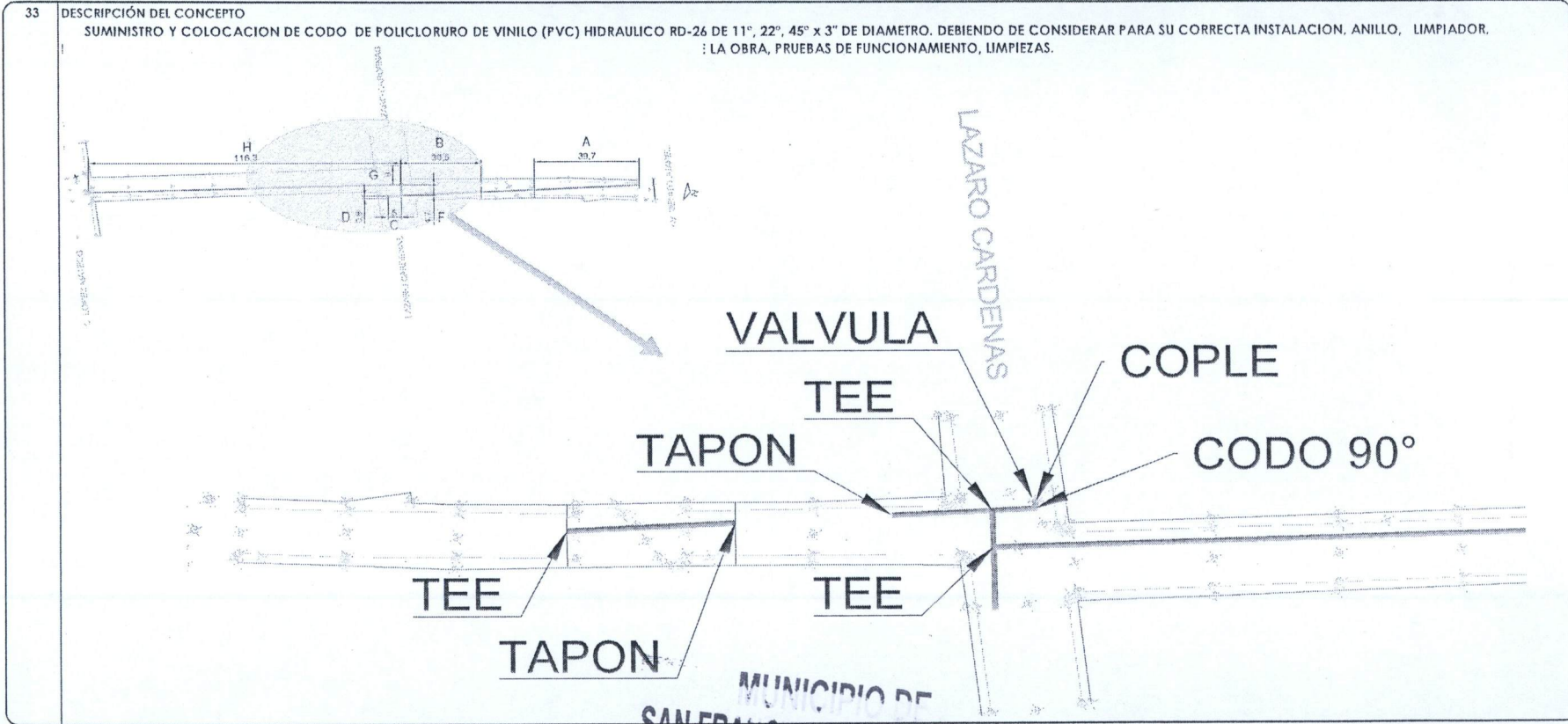

OBSERVACIONES :

MUNICIPIO DE
 SAN FRANCISCO DE LOS ROMO
 2022

SUPERVISOR DE OBRA
 I.C. CARLOS ARMANDO CHAVEZ CABRERA
 OBRAS PUBLICAS SAN FRANCISCO DE LOS ROMO

OPERADO
 OBRA INFRA ESTRUCTURA
 SOCIAL MUNICIPAL

RESIDENTE DE OBRA
 I.C. ALFREDO MARTINEZ MORENO
 MAOFRE GRUPO CONSTRUCTOR, S.A. DE C.V.

NUMEROS GENERADORES

NO. DE OBRA:
NO. DE CONTRATO:
DESCRIPCIÓN:
UBICACIÓN:

FISMDF 018/2022 REHABILITACIÓN DE RED DE AGUA POTABLE CALLE GUADALUPE
FISMDF 004-018/2022
REHABILITACIÓN DE RED DE AGUA POTABLE CALLE GUADALUPE VICTORIA ENTRE L
SAN FRANCISCO DE LOS ROMO

ESTIMACIÓN NO.

No.

FOTOGRAFÍAS

33

DESCRIPCIÓN DEL CONCEPTO

SUMINISTRO Y COLOCACIÓN DE CODO DE POLICLORURO DE VINILO (PVC) HIDRAULICO RD-26 DE 11", 22", 45° x 3" DE DIAMETRO. DEBIENDO DE CONSIDERAR PARA SU CORRECTA INSTALACION, ANILLO, LIMPIADOR, LUBRICANTE PARA PVC, FRANELA, AGUA, MANO DE OBRA, HERRAMIENTA, ACARREOS DENTRO DE LA OBRA, PRUEBAS DE FUNCIONAMIENTO, LIMPIEZAS.

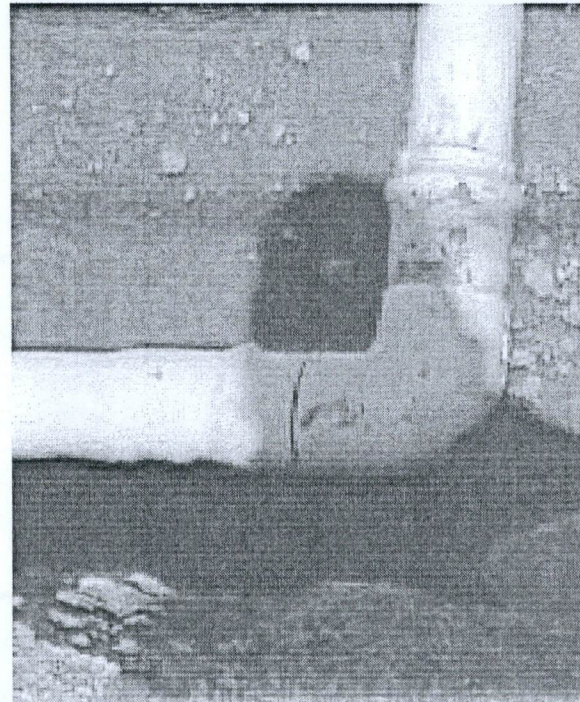
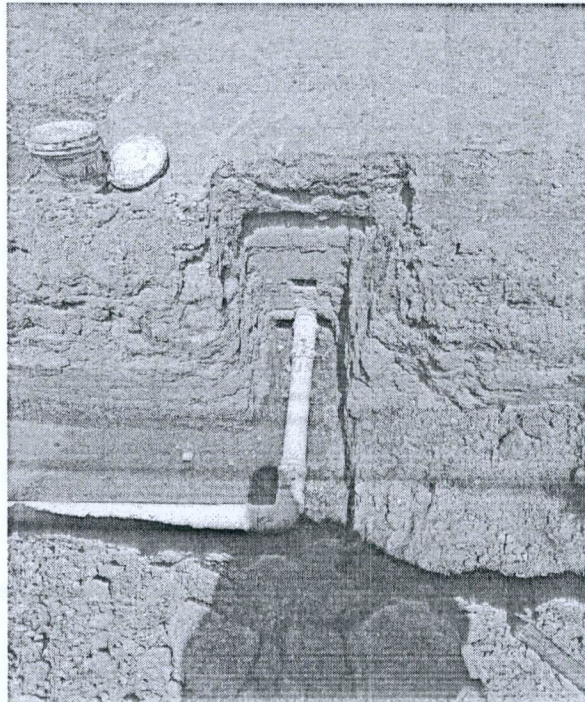

OBSERVACIONES:

MUNICIPIO DE
SAN FRANCISCO DE LOS ROMO

-- 2022

OPERADO
OBRA INFRA ESTRUCTURA
SOCIAL MUNICIPAL

SUPERVISOR DE OBRA
I.C. CARLOS ARMANDO CHAVEZ GARCIA
OBRAS PUBLICAS SAN FRANCISCO DE LOS ROMO

RESIDENTE DE OBRA
I.C. ALFREDO MARTINEZ MORENO
MAOFRE GRUPO CONSTRUCTOR, S.A. DE C.V.

NUMEROS GENERADORES

NO. DE OBRA: FISMDF 018/2022 REHABILITACIÓN DE RED DE AGUA POTABLE CALLE GUADALUPE
 NO. DE CONTRATO: FISMDF 004-018/2022
 DESCRIPCIÓN: REHABILITACIÓN DE RED DE AGUA POTABLE CALLE GUADALUPE VICTORIA ENTRE L
 UBICACIÓN: SAN FRANCISCO DE LOS ROMO

ESTIMACIÓN NO.

No.	CONCEPTO	UNIDAD	LOCALIZACIÓN			LARGO	ANCHO	ALTO	PZAS	AVANCE	TOTAL	CROQUIS	FOTOGRAFIA
			EJE	TRAMO	TIPO								
34	SUMINISTRO Y COLOCACION DE TAPON DE POLICLORURO DE VINILO (PVC) HIDRAULICO RD-26 DE 90° x 3" DE DIAMETRO. DEBIENDO DE CONSIDERAR PARA SU CORRECTA INSTALACION, ANILLO, LIMPIADOR, LUBRICANTE PARA PVC, FRANELA, AGUA, MANO DE OBRA, HERRAMIENTA, ACARREOS DENTRO DE LA OBRA, PRUEBAS DE FUNCIONAMIENTO, LIMPIEZAS.	pza							2.0		2.00		ANEXO
TOTAL =											2.00		

OBSERVACIONES :

SUPERVISOR DE OBRA
 I.C. CARLOS ARMANDO CHAVEZ GARCIA
 OBRAS PUBLICAS SAN FRANCISCO DE LOS ROMO

MUNICIPIO DE
 SAN FRANCISCO DE LOS ROMO

2022

RESIDENTE DE OBRA
 I.C. ALFREDO MARTINEZ MORENO
 MAOFRE GRUPO CONSTRUCTOR, S.A. DE C.V.

OPERADO
 OBRA INFRA ESTRUCTUR
 SOCIAL MUNICIPAL

NUMEROS GENERADORES

NO. DE OBRA:	FISMDF 018/2022 REHABILITACIÓN DE RED DE AGUA POTABLE CALLE GUADALUPE
NO. DE CONTRATO:	FISMDF 004-018/2022
DESCRIPCIÓN:	REHABILITACIÓN DE RED DE AGUA POTABLE CALLE GUADALUPE VICTORIA ENTRE L
UBICACIÓN:	SAN FRANCISCO DE LOS ROMO

ESTIMACIÓN NO.

No.

CROQUIS

34 DESCRIPCIÓN DEL CONCEPTO
 SUMINISTRO Y COLOCACION DE TAPON DE POLICLORURO DE VINILO (PVC) HIDRAULICO RD-26 DE 90° x 3" DE DIAMETRO. DEBIENDO DE CONSIDERAR PARA SU CORRECTA INSTALACION, ANILLO, LIMPIADOR, LUBRICANTE PARA S DE FUNCIONAMIENTO, LIMPIEZAS.

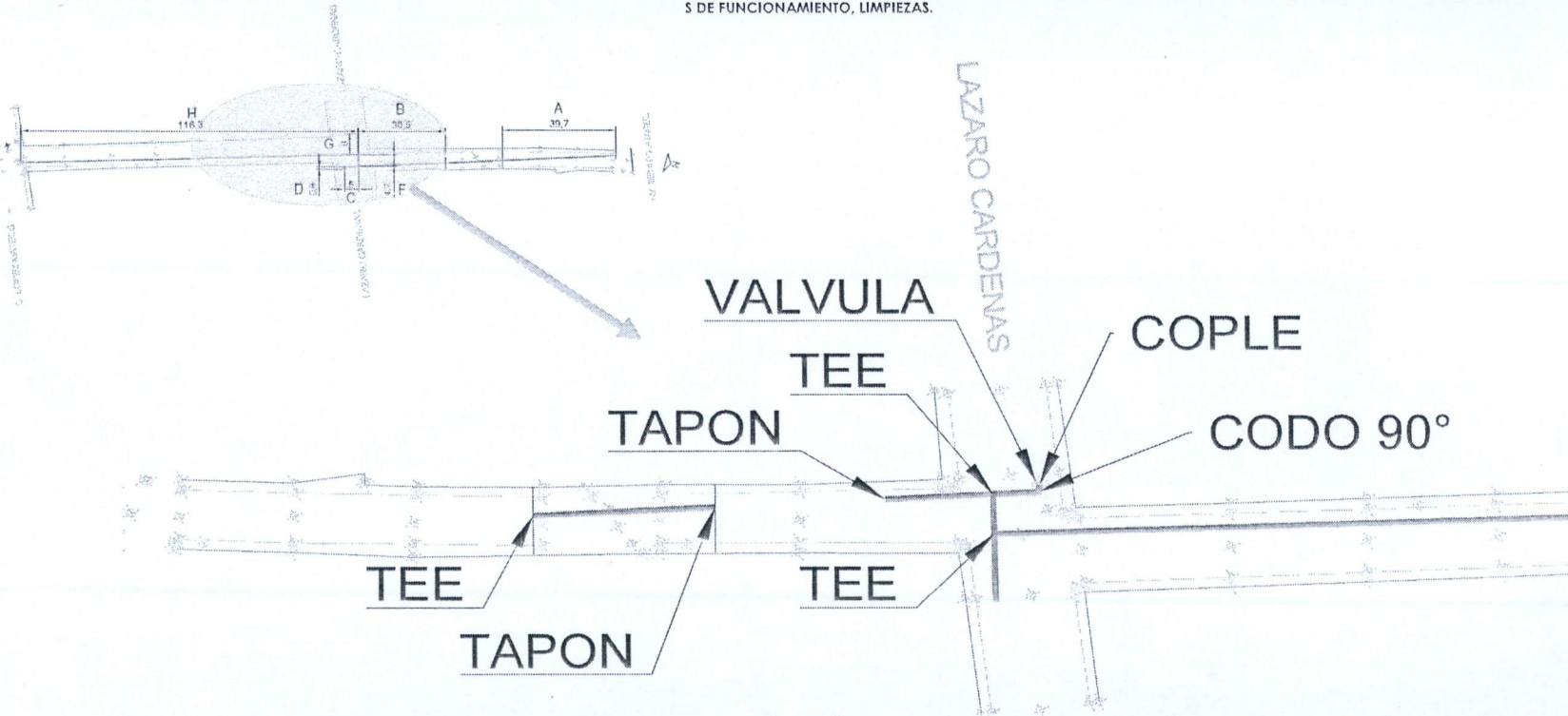

OBSERVACIONES :

MUNICIPIO DE
 SAN FRANCISCO DE LOS ROMO

SUPERVISOR DE OBRA
 I.C. CARLOS ARMANDO CHAVEZ GARCIA
 OBRAS PUBLICAS SAN FRANCISCO DE LOS ROMO

2022

RESIDENTE DE OBRA
 I.C. ALFREDO MARTINEZ MORENO
 MAOFRE GRUPO CONSTRUCTOR, S.A. DE C.V.

OPERADO
 OBRA INFRA ESTRUCTURA
 SOCIAL MUNICIPAL

NUMEROS GENERADORES

NO. DE OBRA: FISMDF 018/2022 REHABILITACIÓN DE RED DE AGUA POTABLE CALLE GUADALUPE
NO. DE CONTRATO: FISMDF 004-018/2022
DESCRIPCIÓN: REHABILITACIÓN DE RED DE AGUA POTABLE CALLE GUADALUPE VICTORIA ENTRE L
UBICACIÓN: SAN FRANCISCO DE LOS ROMO

ESTIMACIÓN NO.

No.

FOTOGRAFÍAS

34

DESCRIPCIÓN DEL CONCEPTO

SUMINISTRO Y COLOCACION DE TAPON DE POLICLORURO DE VINILO (PVC) HIDRAULICO RD-26 DE 90° x 3" DE DIAMETRO. DEBIENDO DE CONSIDERAR PARA SU CORRECTA INSTALACION, ANILLO, LIMPIADOR, LUBRICANTE PARA PVC, FRANELA, AGUA, MANO DE OBRA, HERRAMIENTA, ACARREOS DENTRO DE LA OBRA, PRUEBAS DE FUNCIONAMIENTO, LIMPIEZAS.

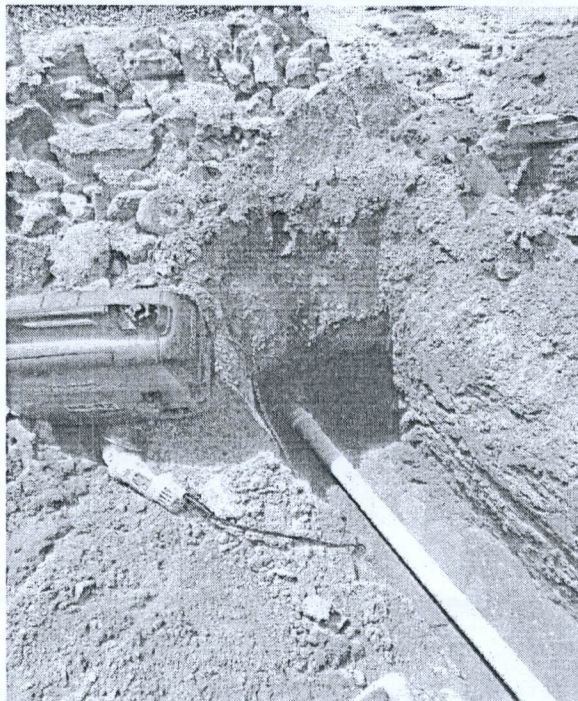

OBSERVACIONES :

SUPERVISOR DE OBRA
I.C. CARLOS ARMANDO CHAVEZ GARCIA
OBRAS PUBLICAS SAN FRANCISCO DE LOS ROMO

MUNICIPIO DE
SAN FRANCISCO DE LOS ROMO

2022

OPERADO
OBRA INFRA ESTRUCTURA
SOCIAL MUNICIPAL

RESIDENTE DE OBRA
I.C. ALFREDO MARTINEZ MORENO
MAOFRE GRUPO CONSTRUCTOR, S.A. DE C.V.

NUMEROS GENERADORES

NO. DE OBRA: FIS MDF 018/2022 REHABILITACIÓN DE RED DE AGUA POTABLE CALLE GUADALUPE
 NO. DE CONTRATO: FIS MDF 004-018/2022
 DESCRIPCIÓN: REHABILITACIÓN DE RED DE AGUA POTABLE CALLE GUADALUPE VICTORIA ENTRE L
 UBICACIÓN: SAN FRANCISCO DE LOS ROMO

ESTIMACION NO.

No.	CONCEPTO	UNIDAD	LOCALIZACION			LARGO	ANCHO	ALTO	PZAS	AVANCE	TOTAL	CROQUIS	FOTOGRAFIA
			EJE	TRAMO	TIPO								
35	SUMINISTRO Y COLOCACION DE COPLE DE POLICLORURO DE VINILO (PVC) HIDRAULICO RD-26 DE 90° x 3" DE DIAMETRO. DEBIENDO DE CONSIDERAR PARA SU CORRECTA INSTALACION, ANILLO, LIMPIADOR, LUBRICANTE PARA PVC, FRANELA, AGUA, MANO DE OBRA, HERRAMIENTA, ACARREOS DENTRO DE LA OBRA, PRUEBAS DE FUNCIONAMIENTO, LIMPIEZAS.	pza							1.0		1.00		ANEXO
										TOTAL =	1.00		

OBSERVACIONES:

**MUNICIPIO DE
SAN FRANCISCO DE LOS ROMO**

SUPERVISOR DE OBRA
I.C. CARLOS ARMANDO CHAVEZ GARCIA
OBRAS PUBLICAS SAN FRANCISCO DE LOS ROMO

2022

RESIDENTE DE OBRA
I.C. ALFREDO MARTINEZ MORENO
MAOFRE GRUPO CONSTRUCTOR, S.A. DE C.V.

**OBRA INFRA ESTRUCTURA
SOCIAL MUNICIPAL**

NUMEROS GENERADORES

NO. DE OBRA:

FISDMF 018/2022 REHABILITACIÓN DE RED DE AGUA POTABLE CALLE GUADALUPE

NO. DE CONTRATO:

FISDMF 004-018/2022

DESCRIPCIÓN:

REHABILITACIÓN DE RED DE AGUA POTABLE CALLE GUADALUPE VICTORIA ENTRE L

UBICACIÓN:

SAN FRANCISCO DE LOS ROMO

ESTIMACIÓN NO.

No.

CROQUIS

35 DESCRIPCIÓN DEL CONCEPTO

SUMINISTRO Y COLOCACION DE COPLE DE POLICLORURO DE VINILO (PVC) HIDRAULICO RD-26 DE 90° x 3" DE DIAMETRO. DEBIENDO DE CONSIDERAR PARA SU CORRECTA INSTALACION, ANILLO, LIMPIADOR, LUBRICANTE PARA S DE FUNCIONAMIENTO, LIMPIEZAS.

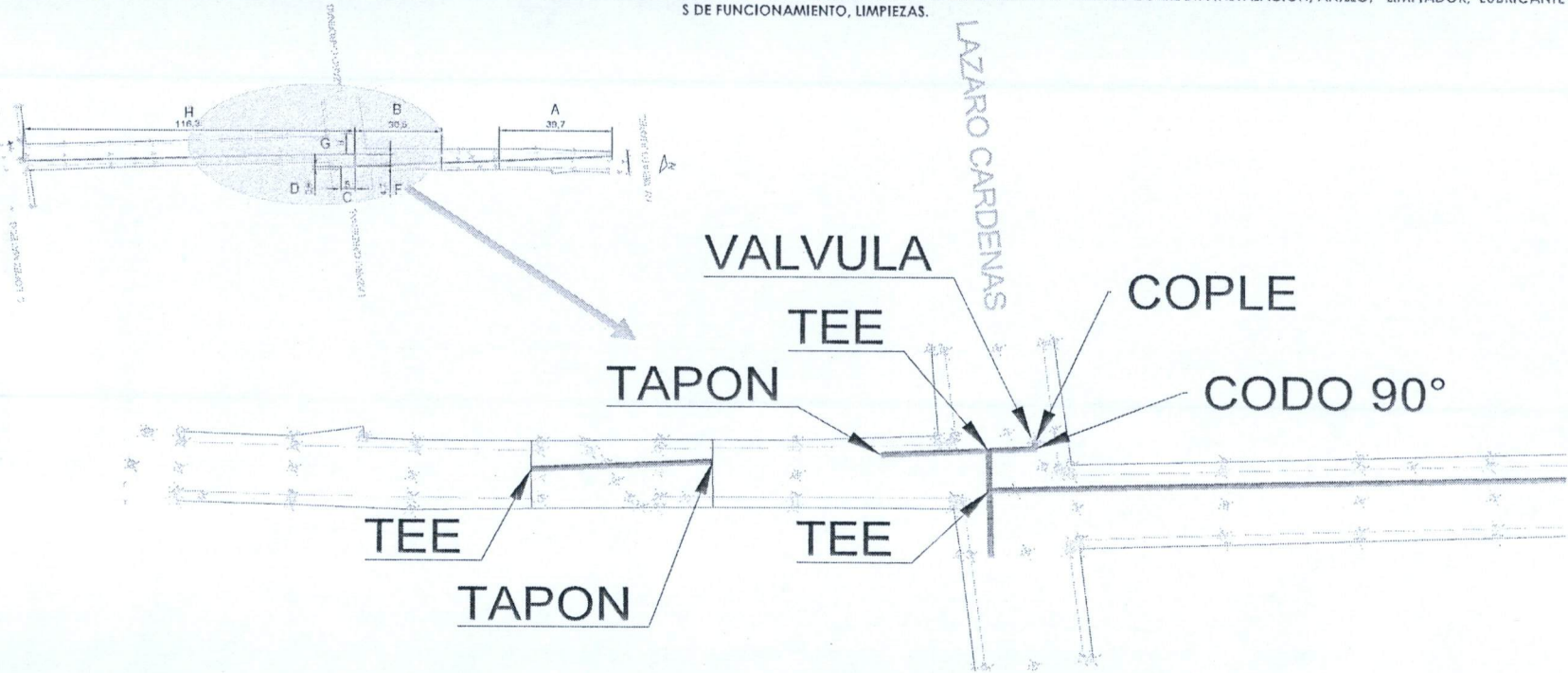

OBSERVACIONES :

SUPERVISOR DE OBRA
I.C. CARLOS ARMANDO CHAVEZ GARCIA
OBRAS PUBLICAS SAN FRANCISCO DE LOS ROMO

RESIDENTE DE OBRA
I.C. ALFREDO MARTINEZ MORENO
MAOFRE GRUPO CONSTRUCTOR, S.A. DE C.V.

NUMEROS GENERADORES

NO. DE OBRA:	FISMDF 018/2022 REHABILITACIÓN DE RED DE AGUA POTABLE CALLE GUADALUPE
NO. DE CONTRATO:	FISMDF 004-018/2022
DESCRIPCIÓN:	REHABILITACIÓN DE RED DE AGUA POTABLE CALLE GUADALUPE VICTORIA ENTRE L
UBICACIÓN:	SAN FRANCISCO DE LOS ROMO

ESTIMACIÓN NO.

No.

FOTOGRAFÍAS

35

DESCRIPCIÓN DEL CONCEPTO

SUMINISTRO Y COLOCACION DE COPLE DE POLICLORURO DE VINILO (PVC) HIDRAULICO RD-26 DE 90° x 3" DE DIAMETRO. DEBIENDO DE CONSIDERAR PARA SU CORRECTA INSTALACION, ANILLO, LIMPIADOR, LUBRICANTE PARA PVC, FRANELA, AGUA, MANO DE OBRA, HERRAMIENTA, ACARREOS DENTRO DE LA OBRA, PRUEBAS DE FUNCIONAMIENTO, LIMPIEZAS.



OBSERVACIONES :

**MUNICIPIO DE
SAN FRANCISCO DE LOS ROMO**

2022

**OPERADO
OBRA INFRA ESTRUCTURA
SOCIAL MUNICIPAL**

SUPERVISOR DE OBRA
I.C. CARLOS ARMANDO CHAVEZ GARCIA
OBRAS PUBLICAS SAN FRANCISCO DE LOS ROMO

RESIDENTE DE OBRA
I.C. ALFREDO MARTINEZ MORENO
MAOFRE GRUPO CONSTRUCTOR, S.A. DE C.V.

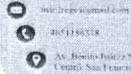

AV. Benito Juárez No. 507, A. Zona
Centro, San Francisco de los Romo, A.G.



NO. DE OBRA: FISMDF 018/2022 REHABILITACIÓN DE RED DE AGUA POTABLE CALLE GUADALUPE
 NO. DE CONTRATO: FISMDF 004-018/2022
 DESCRIPCIÓN: REHABILITACIÓN DE RED DE AGUA POTABLE CALLE GUADALUPE VICTORIA ENTRE L
 UBICACIÓN: SAN FRANCISCO DE LOS ROMO

NUMEROS GENERADORES

ESTIMACION NO.

No.	CONCEPTO	UNIDAD	LOCALIZACION			LARGO	ANCHO	ALTO	PZAS	AVANCE	TOTAL	CROQUIS	FOTOGRAFIA
			EJE	TRAMO	TIPO								
36	INSTALACION DE TOMAS DE AGUA DOMICILIARIAS DE FORMA PROVISIONAL EN CASAS HABITACION, A BASE DE 306 m DE MANGUERA DURADUCTO DE 1/2". 16 TEE ESPIGA DE PVC DE 1/2". 8 ADAPTADORES ESPIGA DE PCV DE 1/2", 60 ABRAZADERAS SIN FIN DE 1/2" Y 2 ABRAZADERAS PARA TOMA DOM. DE 3 X 1/2". INCLUYE: 3 REUBICACIONES EN DIFERENTES TRAMOS. MANO DE OBRA, HERRAMIENTAS, EQUIPO, REUTILIZANDO EL MATERIAL POR CUADRA Y REPONIENDO LOS DAÑADOS, RETIRO Y COLOCACION A LA SIGUIENTE POSICION. PARA UN TOTAL DE 3 USOS, CON MATERIAL SIN RECUPERACION.	PZA							29.0		29.00		ANEXO
										TOTAL =	29.00		

OBSERVACIONES:

MUNICIPIO DE
SAN FRANCISCO DE LOS ROMO

2022

SUPERVISOR DE OBRA
I.C. CARLOS ARMANDO CHAVEZ GARCIA
 OBRAS PUBLICAS SAN FRANCISCO DE LOS ROMO

OPERADO
 OBRA INFRA ESTRUCTURA
 SOCIAL MUNICIPAL

RESIDENTE DE OBRA
I.C. ALFREDO MARTINEZ MORENO
 MAOFRE GRUPO CONSTRUCTOR, S.A. DE C.V.

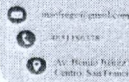

NUMEROS GENERADORES

NO. DE OBRA:	FISMDF 018/2022 REHABILITACIÓN DE RED DE AGUA POTABLE CALLE GUADALUPE
NO. DE CONTRATO:	FISMDF 004-018/2022
DESCRIPCIÓN:	REHABILITACIÓN DE RED DE AGUA POTABLE CALLE GUADALUPE VICTORIA ENTRE L
UBICACIÓN:	SAN FRANCISCO DE LOS ROMO

ESTIMACIÓN NO.

CROQUIS

36 DESCRIPCIÓN DEL CONCEPTO
 INSTALACION DE TOMAS DE AGUA DOMICILIARIAS DE FORMA PROVISIONAL EN CASAS HABITACION, A BASE DE 306 m DE MANGUERA DURADUCTO DE 1/2", 16 TEE ESPIGA DE PVC DE 1/2", 8 ADAPTADORES ESPIGA DE PCV DE 1/2", 60 ABRAZADERAS SIN FIN DE 1/2" Y 2 ABRAZADERAS PARA TOMA DOM. DE 3 X 1/2", INCLUYE: 3 REUBICACIONES EN DIFERENTES TRAMOS, MANO DE OBRA, HERRAMIENTAS, EQUIPO, REUTILIZANDO EL MATERIAL POR CUADRA Y REPONIENDO LOS DAÑADOS, RETIRO Y COLOCACION A LA SIGUIENTE POSICION. PARA UN TOTAL DE 3 USOS, CON MATERIAL SIN RECUPERACION.

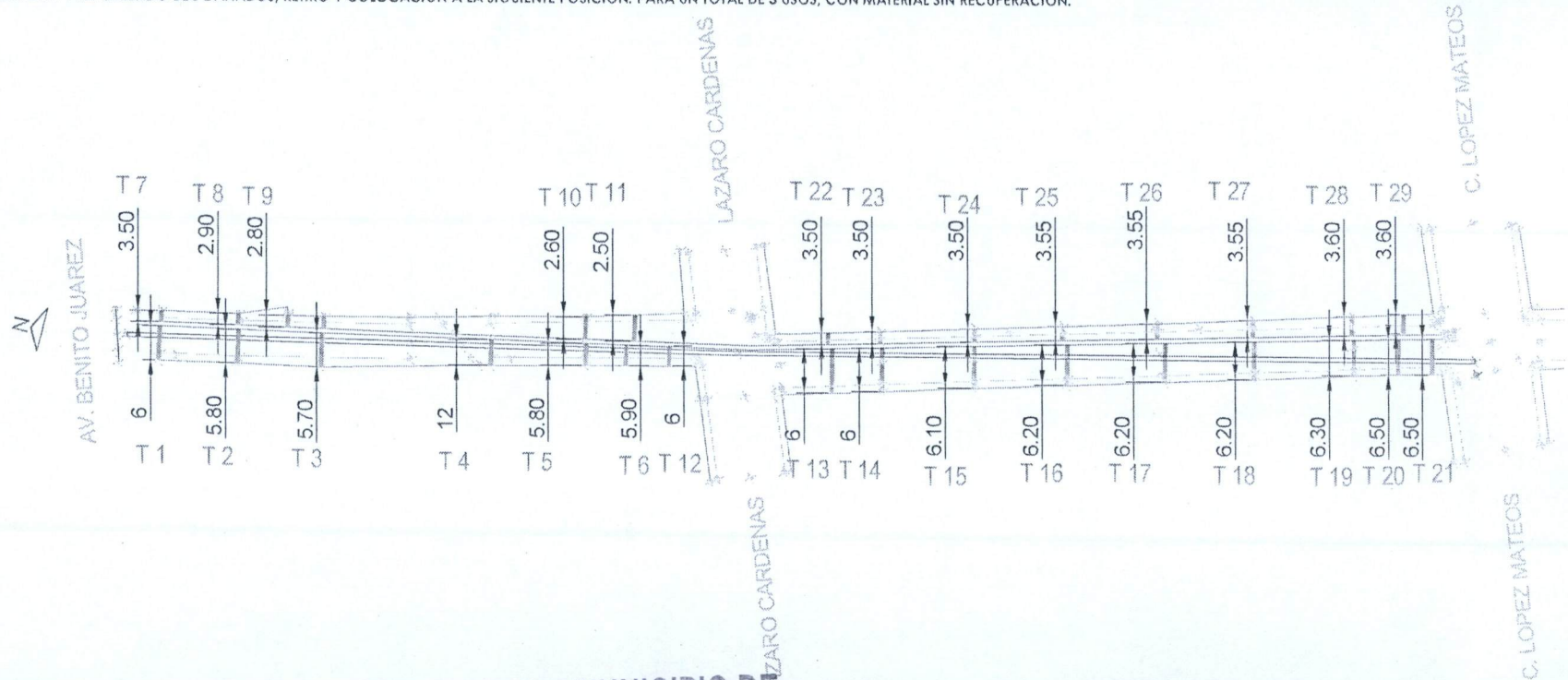

OBSERVACIONES :

SUPERVISOR DE OBRA
 I.C. CARLOS ARMANDO CHAVET GARCIA
 OBRAS PUBLICAS SAN FRANCISCO DE LOS ROMO

MUNICIPIO DE
 SAN FRANCISCO DE LOS ROMO

2022

OPERADO
 OBRA INFRA ESTRUCTURA
 SOCIAL MUNICIPAL

RESIDENTE DE OBRA
 I.C. ALFREDO MARTINEZ MORENO
 MAOFRE GRUPO CONSTRUCTOR, S.A. DE C.V.

NUMEROS GENERADORES

NO. DE OBRA:

FISMDF 018/2022 REHABILITACIÓN DE RED DE AGUA POTABLE CALLE GUADALUPE

NO. DE CONTRATO:

FISMDF 004-018/2022

DESCRIPCIÓN:

REHABILITACIÓN DE RED DE AGUA POTABLE CALLE GUADALUPE VICTORIA ENTRE L

UBICACIÓN:

SAN FRANCISCO DE LOS ROMO

ESTIMACIÓN NO.

No.

FOTOGRAFÍAS

36

DESCRIPCIÓN DEL CONCEPTO

INSTALACION DE TOMAS DE AGUA DOMICILIARIAS DE FORMA PROVISIONAL EN CASAS HABITACION, A BASE DE 306 m DE MANGUERA DURADUCTO DE 1/2". 16 TEE ESPIGA DE PVC DE 1/2", 8 ADAPTADORES ESPIGA DE PCV DE 1/2", 60 ABRAZADERAS SIN FIN DE 1/2" Y 2 ABRAZADERAS PARA TOMA DOM. DE 3 X 1/2", INCLUYE: 3 REUBICACIONES EN DIFERENTES TRAMOS, MANO DE OBRA, HERRAMIENTAS, EQUIPO, REUTILIZANDO EL MATERIAL POR CUADRA Y REPONIENDO LOS DAÑADOS, RETIRO Y COLOCACION A LA SIGUIENTE POSICION. PARA UN TOTAL DE 3 USOS, CON MATERIAL SIN RECUPERACION.

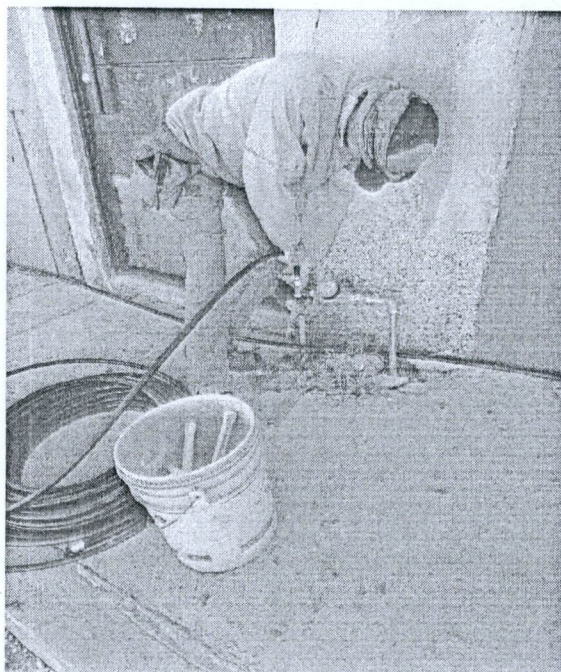

OBSERVACIONES :

MUNICIPIO DE
SAN FRANCISCO DE LOS ROMO

-- 2022

OPERADO
OBRA INFRA ESTRUCTURA
SOCIAL MUNICIPAL

SUPERVISOR DE OBRA
I.C. CARLOS ARMANDO CHAVEZ GARCIA
OBRAS PUBLICAS SAN FRANCISCO DE LOS ROMO

RESIDENTE DE OBRA
I.C. ALFREDO MARTINEZ MORENO
MAOFRE GRUPO CONSTRUCTOR, S.A. DE C.V.

NUMEROS GENERADORES

NO. DE OBRA: FISMDF 018/2022 REHABILITACIÓN DE RED DE AGUA POTABLE CALLE GUADALUPE
 NO. DE CONTRATO: FISMDF 004-018/2022
 DESCRIPCIÓN: REHABILITACIÓN DE RED DE AGUA POTABLE CALLE GUADALUPE VICTORIA ENTRE L
 UBICACIÓN: SAN FRANCISCO DE LOS ROMO

E S T I M A C I O N N O.

No.	CONCEPTO	UNIDAD	LOCALIZACIÓN			LARGO	ANCHO	ALTO	PZAS	AVANCE	TOTAL	CROQUIS	FOTOGRAFIA
			EJE	TRAMO	HRO.								
37	SUMINISTRO E INSTALACION DE EXTREMIDAD CAMPANA DE 3" DE DIAMETRO RD 26, INCLUYE: INSTALACION EN LINEA VIVA, EMPAQUE, CORTE DE TUBERIA, COLOCACION, MANO DE OBRA, PRUEBAS, TRABAJO TERMINADO.	pza							2.0		2.00		ANEXO
										TOTAL =	2.00		

OBSERVACIONES :

MUNICIPIO DE
 SAN FRANCISCO DE LOS ROMO

2022

SUPERVISOR DE OBRA
 I.C. CARLOS ARMANDO CHAVEL GARCIA
 OBRAS PUBLICAS SAN FRANCISCO DE LOS ROMO

RESIDENTE DE OBRA
 I.C. ALFREDO MARTINEZ MORENO
 MAOFRE GRUPO CONSTRUCTOR, S.A. DE C.V.

OPERADO
 OBRA INFRA ESTRUCTURA
 SOCIAL MUNICIPAL

NUMEROS GENERADORES

NO. DE OBRA:	FISMDF 018/2022 REHABILITACIÓN DE RED DE AGUA POTABLE CALLE GUADALUPE
NO. DE CONTRATO:	FISMDF 004-018/2022
DESCRIPCIÓN:	REHABILITACIÓN DE RED DE AGUA POTABLE CALLE GUADALUPE VICTORIA ENTRE L
UBICACIÓN:	SAN FRANCISCO DE LOS ROMO

ESTIMACIÓN NO.

No.

CROQUIS

37 DESCRIPCIÓN DEL CONCEPTO
 SUMINISTRO E INSTALACION DE EXTREMIDAD CAMPANA DE 3" DE DIAMETRO RD 26, INCLUYE: INSTALACION EN LINEA VIVA, EMPAQUE, CORTE DE TUBERIA, COLOCACION, MANO DE OBRA, PRUEBAS, TRABAJO TERMINADO.

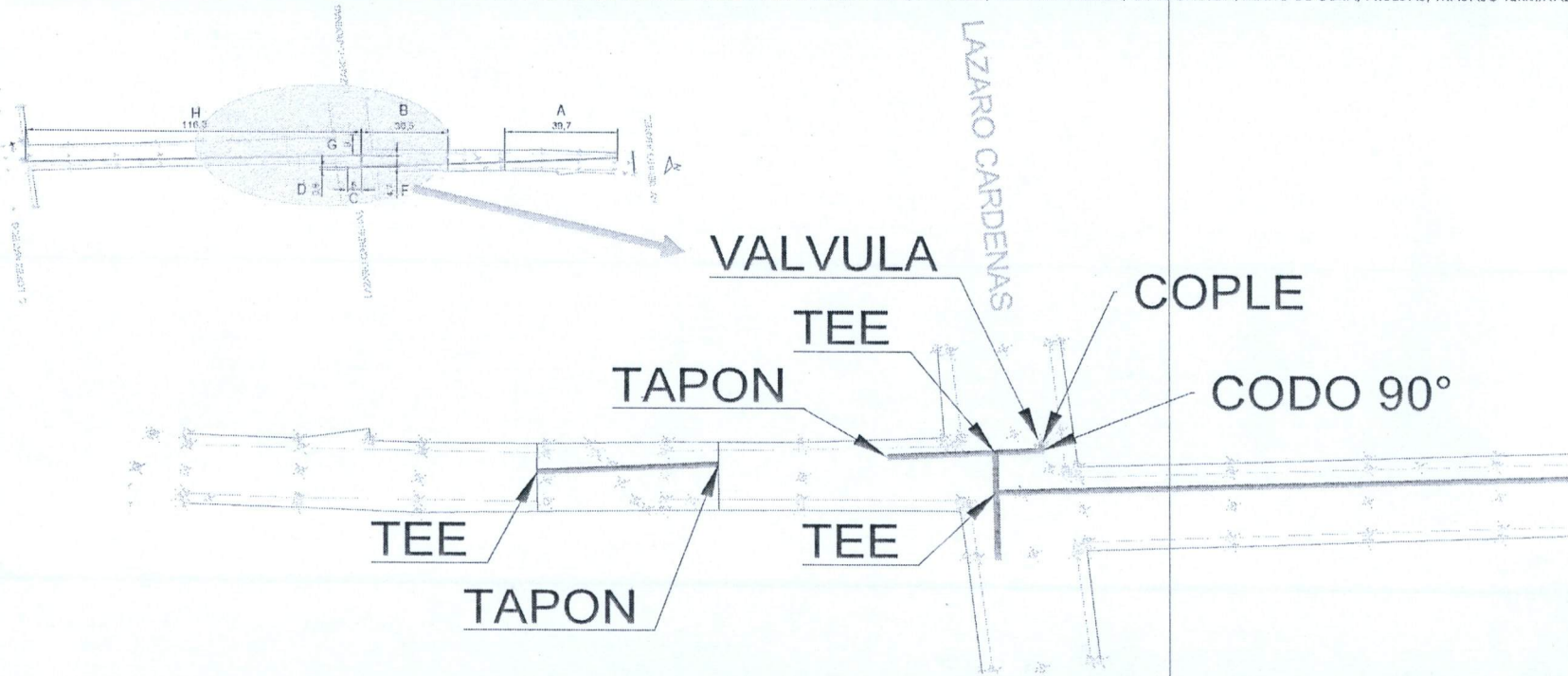

OBSERVACIONES :

SUPERVISOR DE OBRA
 I.C. CARLOS ARMANDO CHAVEZ GARCIA
 OBRAS PUBLICAS SAN FRANCISCO DE LOS ROMO

MUNICIPIO DE
 SAN FRANCISCO DE LOS ROMO

2022

OPERADO
 OBRA INFRA ESTRUCTURA
 SOCIAL MUNICIPAL

RESIDENTE DE OBRA
 I.C. ALFREDO MARTINEZ MORENO
 MAOFRE GRUPO CONSTRUCTOR, S.A. DE C.V.

NUMEROS GENERADORES

NO. DE OBRA: FIS/MD/018/2022 REHABILITACIÓN DE RED DE AGUA POTABLE CALLE GUADALUPE
NO. DE CONTRATO: FIS/MD/004-018/2022
DESCRIPCIÓN: REHABILITACIÓN DE RED DE AGUA POTABLE CALLE GUADALUPE VICTORIA ENTRE L
UBICACIÓN: SAN FRANCISCO DE LOS ROMO

ESTIMACIÓN NO.

No.

FOTOGRAFÍAS

37 DESCRIPCIÓN DEL CONCEPTO
SUMINISTRO E INSTALACION DE EXTREMIDAD CAMPANA DE 3" DE DIAMETRO RD 26, INCLUYE: INSTALACION EN LINEA VIVA, EMPAQUE, CORTE DE TUBERIA, COLOCACION, MANO DE OBRA, PRUEBAS, TRABAJO TERMINADO.

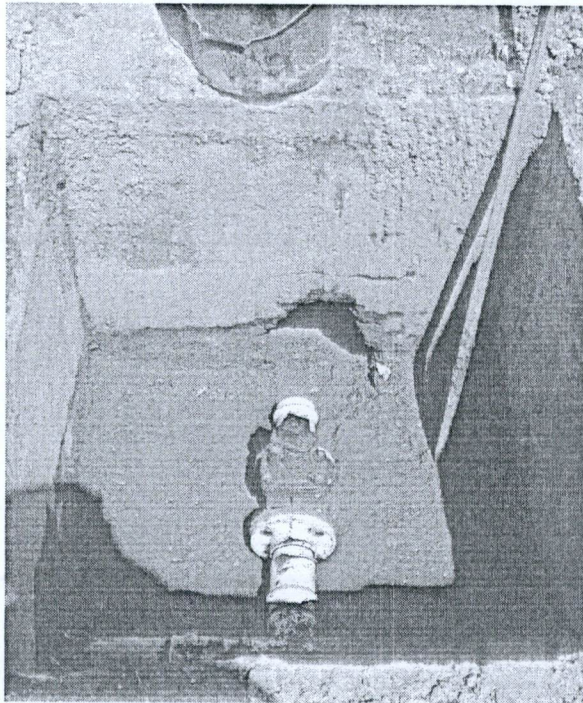

OBSERVACIONES :

SUPERVISOR DE OBRA
I.C. CARLOS ARMANDO CHAVEZ GARCIA
OBRAS PUBLICAS SAN FRANCISCO DE LOS ROMO

MUNICIPIO DE
SAN FRANCISCO DE LOS ROMO

2022

OPERADO
OBRA INFRA ESTRUCTURA
SOCIAL MUNICIPAL

RESIDENTE DE OBRA
I.C. ALFREDO MARTINEZ MORENO
MAOFRE GRUPO CONSTRUCTOR, S.A. DE C.V.

maefregal@gmail.com
611166174
Av. Benito Juárez No. 201-A, Zona
Centro, San Francisco de los Romo, A.P.



NUMEROS GENERADORES

NO. DE OBRA:	FISMDF 018/2022 REHABILITACIÓN DE RED DE AGUA POTABLE CALLE GUADALUPE
NO. DE CONTRATO:	FISMDF 004-018/2022
DESCRIPCIÓN:	REHABILITACIÓN DE RED DE AGUA POTABLE CALLE GUADALUPE VICTORIA ENTRE L
UBICACIÓN:	SAN FRANCISCO DE LOS ROMO

E S T I M A C I O N N O.

J

MUNICIPIO DE
SAN FRANCISCO DE LOS ROMO

--- 2022

OPERADO
OBRA INFRA ESTRUCTURA
SOCIAL MUNICIPAL

l

BITÁCORA DE OBRA

HOJA _____

CONTRATO FISMDF 018/2022

OBRA FISMDF 018/2022

Nota 17 de Octubre del 2022

Con esta fecha se concluye la revisión del resumen y números generadores de obra correspondientes a la estimación 3 (tres) con periodo del 31 de Agosto del 2022 al 29 de septiembre del 2022, se autoriza bajo la siguiente estructura:

Monto Base	\$ 82,775.53
Amortización Anticipos (-)	\$ 41,387.75
Subtotal con T.U.A.	\$ 48,009.82
Retenciones (-)	\$ 827.76
Total a Pagar	\$ 47,182.06

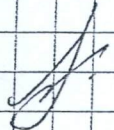

MUNICIPIO DE
SAN FRANCISCO DE LOS ROMO

-- 2022

OPERA
OBRA INTRA ESTRUCTURA
SOCIAL MUNICIPAL

Dirección de
OBRAS PÚBLICAS

MUNICIPIO DE
SAN FRANCISCO DE LOS ROMO

2022
Ayuntamiento de
SAN FRANCISCO
OPERACIÓN DE LOS ROMO
OBRA INFRA ESTRUCTURA 2021 + 2024
SOCIAL MUNICIPAL



DIRECCIÓN DE OBRAS PÚBLICAS DEL MUNICIPIO DE SAN
FRANCISCO DE LOS ROMO

No. Oficio: DOP/644/22

San Francisco de los Romo, Ags., 27 de diciembre de 2022

Asunto: LIBERACIÓN DE PAGO

C.P. MARTHA ALICIA GONZÁLEZ MARTÍNEZ
DIRECTORA DE FINANZAS Y ADMINISTRACION
PRESENTE

Por medio del presente le remito la documentación de la estimación No. 3, para que se realicen los trámites necesarios para su pago.

No. de Obra: FIS MDF 018/2022

Nombre de la Obra: REHABILITACIÓN DE RED DE AGUA POTABLE CALLE GUADALUPE VICTORIA ENTRE LA CARRETERA AGUASCALIENTES LORETO Y CALLE LÓPEZ MATEOS

Programa: Fondo de Aportaciones para la Infraestructura Social Municipal y de las Demarcaciones territoriales del Distrito Federal

Contratista: MAOFRE GRUPO CONSTRUCTOR, S.A. DE C.V. (MGC190614394)

Contrato: FIS MDF 004-018/2022 18 No Factura: 131

Objeto del Contrato: REHABILITACIÓN DE RED DE AGUA POTABLE CALLE GUADALUPE VICTORIA ENTRE LA CARRETERA AGUASCALIENTES LORETO Y CALLE LÓPEZ MATEOS, COLONIA MACARIO J. GÓMEZ EN EL MUNICIPIO DE SAN FRANCISCO DE LOS ROMO EN EL ESTADO DE AGUASCALIENTES

Monto del Contrato: \$289,210.54 (DOSCIENTOS OCHENTA Y NUEVE MIL DOSCIENTOS DIEZ PESOS 54/100 M.N)

Monto a Pagar: \$47,182.06 (CUARENTA Y SIETE MIL CIENTO OCHENTA Y DOS PESOS 6/100 M.N.)

Así mismo le solicito que una vez terminando dicho trámite se nos haga llegar el auxiliar contable.

Sin otro particular de momento, me es grato enviarle un cordial saludo agradeciendo de antemano las atenciones al presente.

2
ATENTAMENTE

ING. JOSÉ DE JESÚS CHÁVEZ GARCÍA
DIRECTOR DE OBRAS DEL MUNICIPIO DE SAN FRANCISCO DE LOS ROMO

MUNICIPIO DE
SAN FRANCISCO DE LOS ROMO
RECIBIDO
7 DIC. 2022
EGRESOS
DIRECCIÓN DE FINANZAS

C.c.p. Archivo

Av. Benito Juárez S/N, Rancho La Trinidad,
San Francisco de los Romo, Ags. Tel: (465) 967 0124 ext. 1654