



Usr: susana
Rep: rptPoliza

Municipio de San Francisco de los Romo
ESTADO DE AGUASCALIENTES

Póliza: C03771 Del 22/09/2022



Fecha y hora de Impresión 22/sep./2022 12:33 p. m.
Página 1

Concepto: FISM 2022 PAGADO EST 1 OBRA FISMDF 020-2022 REHABILITACION DE RED DE AGUA POTABLE EN LA CALLE 12 DE.
GP Folio: 245

Beneficiario: **PROYECTOS Y CONSTRUCCIONES JE DE LA PEÑA EN AGUASCALIENTES SA DE CV**

No	Cuenta	Descripción de la cuenta	Cargo	Abono	Concepto del movimiento
0001	8270-2501-K027-J04-61402-2	CONSTRUCCIÓN Y/O	\$67,928.88		GP Folio: 245
0002	8260-2501-K027-J04-61402-2	CONSTRUCCIÓN Y/O		\$67,928.88	GP Folio: 245
0003	2113-000387	PROYECTOS Y CONSTRUCCIONES	\$67,928.88		GP Folio: 245
0004	1112-003-002	Bancomer Cta. 011793039-9 FISM		\$33,378.84	GP Folio: 245
0005	1134-003-006	Proyectos y Construcciones JE de la		\$33,964.44	FISM 2022 PAGADO EST 1 OBRA FISMDF 020-2022
0006	2117-9-005-001	0.1% COLEGIO DE		\$58.56	FISM 2022 PAGADO EST 1 OBRA FISMDF 020-2022
0007	2117-9-005-002	0.2% ORGANO SUPERIOR DE		\$117.12	FISM 2022 PAGADO EST 1 OBRA FISMDF 020-2022
0008	2117-9-005-003	0.2% INST. DE CAPACIT. DE LA		\$117.12	FISM 2022 PAGADO EST 1 OBRA FISMDF 020-2022
0009	2117-9-005-004	0.5% CONTRALORIA MUNICIPAL		\$292.80	FISM 2022 PAGADO EST 1 OBRA FISMDF 020-2022
Sumas iguales =>			<u>135,857.76</u>	<u>135,857.76</u>	

MUNICIPIO DE
SAN FRANCISCO DE LOS ROMO
-- 2022
OPERADO
OBRA INFRA ESTRUCTURA
SOCIAL MUNICIPAL



Fecha y hora de consulta

22/09/2022 12:10:19 PM

Contrato

00796395

Nombre del Cliente

MUNICIPIO DE SAN FRANCISCO DE LOS ROMO

BBVA Net Cash - Pagos Mismo Banco

Operación autorizada

Datos del firmante

Usuario: ADMIN1

Poder: 100%

Datos de la operación

Tipo de operación: Pago Mismo Banco

Descripción: EST 1 FISDMF 020

Importe de la operación: 33,378.84 MXP

Cuenta de retiro: 0117930399

Cuenta de depósito: 0111076493

Divisa de la cuenta: MXP

Divisa de la cuenta: MXP

Titular de la cuenta: MUNICIPIO DE SAN FRANCISCO DE LOS ROMO

Titular de la cuenta: PROYECTOS Y CONSTRUCCIONES JE DE LA PEÑA EN AGUASCA SA DE CV

Fecha de creación: 22/09/2022

Fecha de aplicación: 22/09/2022

Hora: 12:10:16

Instrumento de seguridad: ASD 6550927880

Motivo de pago: PAGO EST 1 FISDMF 11-020

Datos de confirmación de la transferencia

Folio de firma: 0050492033

Folio único: I323202209221210160050492040

Estado operación

Porcentaje firmado: 100%

Estado: Operado

Detalle de firmas

Acción	Usuario	Porcentaje aportado	Fecha
CREO	ADMIN1	--- %	22/09/2022
FIRMO	ADMIN1	100 %	22/09/2022

BBVA México, S.A., Institución de Banca Múltiple, Grupo Financiero BBVA México

www.bbvanetcash.mx

MUNICIPIO DE SAN FRANCISCO DE LOS ROMO

2022

OPERADO OBRA INFRA ESTRUCTURA SOCIAL MUNICIPAL

PCJ150422SA7

Folio fiscal

TLATELOLCO 101

516d15ba-02a1-4aca-851f-b13551c4f541

LOMAS DE JESUS MARIA

RFC Certificador

JESUS MARIA, JESUS MARIA.

LSO1306189R5

AGUASCALIENTES, México C.P. 20925

No. certificado del SAT

(626) Régimen Simplificado de Confianza

00001000000509846663

Teléfonos: 449 9189061

Fecha y hora certificación

Tipo Comprobante: (P) Pago

2022-09-29 15:33:22

Lugar Expedición: Aguascalientes, 20925

RFC	MSF920130TQ9	Fecha expedición	29/09/2022 15:33:21
Nombre	MUNICIPIO DE SAN FRANCISCO DE LOS ROMO	Uso CFDI	(P01) Por definir
Calle	FRANCISCO ROMO JIMENEZ 102		
Colonia	FRACC. SAN JOSE DE BUENAVISTA C.P. 20300		
Ciudad, Estado	SAN FRANCISCO DE LOS ROMO, AGS.. México		

Clave	ProdServ	Cantidad	Cve. Unidad	Descripción	Precio unitario	Importe
	84111506	1	(ACT) Actividad	Pago	0	0
Subtotal						0.00
Total						0.00

CERO XXX 00/100

Ordenante	BBA830831LJ2	0117930399	Beneficiario	BBA830831LJ2	012010001110764938
Forma Pago	(03) Transferencia electrónica de fondos			Número Operación	0050492033
Fecha Pago	2022-09-22T12:00:00				

Documentos Pagados

UUID	Documento	Metodo Pago	Importe	Moneda
010dc085-03ed-4504-8284-d81de76a517b	278	PPD	33,378.84	MXN
<i>Parcialidad : 2</i>	<i>Saldo Anterior</i>	<i>Saldo Insoluto</i>	23,795.18	
TREINTA Y TRES MIL TRESCIENTOS SETENTA Y OCHO PESOS 84/100 M.N.			Total	33,378.84 MXN

Número Certificado 00001000000414634971

Sello digital del CFDI

Y4D90Az+KPBXBgsG+lgwt+pQt7Qsx3QYN8X4fBOJV3sWIalmq2kYUXho6r+T0bmes2Ns8qunzcSgqjWD12PBjq6CPCRMp2hua33TvwGPIWiFo38ro3ExS03f0jy21XBB
y9VdzJ2tH2jS/iyrV9PBtjQPNfJqeAxKLCdGEvCxp00bRaskyLMvSrVKDtTjnwHIXZ9ghe14dR9JS+ig2/ECM/tink5gORusxA+P4iSuLsuVMnxInsBixs4WIqpFnK
+8TzhRaNuH273x9Rd4ypMdM61dRyVGGM3U3BqBp3r10B9W/hoeFYL81iffn7jY1Xrs5YrJ30P1oQo4lujI6jaGQ==

Sello del SAT

Va3XsNDeGVnvTekU1RB18klAv2BapB6By+nmrOC7zGFvRsv6F51/IW9qK27UH1v1+vf9bsyVJNZiTGQcYJOrGr7Mid3g9fgChs4eDHq/iJRPzwuiCwKik11X04oe
Ws8cPvuxe2XVDR+UA924ofB61zx7sG8wlh/uAWb3VmGf3oYkyba49fEnWtFpO/RHhvgE1Hbm5t7z6wL6pM+tPFanRhtxXC4EP1KjW0v6fboZNHw2GiGoFj5FsssjLk
p1+sSHFvRnKSyw9Ggay/OlPsVV8wL1hbA5y2RuKsX1rrbWahNoKjxBcbdMM+N58SPzAoEn/43UFngO4atqL8Gm3A==

Cadena original del complemento de certificación digital del SAT

||1.1|516d15ba-02a1-4aca-851f-b13551c4f541|2022-09-29T15:33:22|LSO1306189R5|Y4D90Az+KPBXBgsG+lgwt+pQt7Qsx3QYN8X4fBOJV3sWIalmq2k
YUXho6r+T0bmes2Ns8qunzcSgqjWD12PBjq6CPCRMp2hua33TvwGPIWiFo38ro3ExS03f0jy21XBBY9VdzJ2tH2jS/iyrV9PBtjQPNfJqeAxKLCdGEvCxp00bRaskyL
MvSrVKDtTjnwHIXZ9ghe14dR9JS+ig2/ECM/tink5gORusxA+P4iSuLsuVMnxInsBixs4WIqpFnK+8TzhRaNuH273x9Rd4ypMdM61dRyVGGM3U3BqBp3r10B9W/hoe
FYL81iffn7jY1Xrs5YrJ30P1oQo4lujI6jaGQ==|00001000000509846663||

Este documento es una representación impresa de un CFDI 3.3



```

<?xml version="1.0" encoding="UTF-8"?>
<cfdi:Comprobante xsi:schemaLocation="http://www.sat.gob.mx/cfd/3 http://www.sat.gob.mx/sitio_internet/cfd/3/cfdv33.xsd http://www.sat.gob.mx/Pagos
http://www.sat.gob.mx/sitio_internet/cfd/Pagos/Pagos10.xsd" xmlns:pago10="http://www.sat.gob.mx/Pagos" xmlns:xsi="http://www.w3.org/2001/XMLSchema-
instance" xmlns:cfdi="http://www.sat.gob.mx/cfd/3"
Certificado="MIIGnTCCBIWgAwIBAgIUMDAwMDEwMDAwMDA0MTQ2MzQ5NzEwDQYJKoZIhvcNAQELBQAwwggGyMTgwNgYDVQQDDC9BLkMuIGRlbiB
Sello="Y4D9OAz+KPXBGsg+lgwt+pQt7Qsx3QYN8X4fBOJV3sWIalmq2kYUXho6r+T0bmesZNs8qunzcSqjWD12PBjq6CPCRMp2hua33TvwGPIWiFo38ro3ExS
NoCertificado="00001000000414634971" LugarExpedicion="20925" TipoDeComprobante="P" Total="0" Moneda="XXX" SubTotal="0" Fecha="2022-09-29T15:33:21"
Folio="80" Serie="DP" Version="3.3">
  <cfdi:Emisor RegimenFiscal="626" Nombre="PROYECTOS Y CONSTRUCCIONES JE DE LA PEÑA EN AGUASCALIENTES SA DE CV"
    Rfc="PCJ150422SA7"/>
  <cfdi:Receptor Nombre="MUNICIPIO DE SAN FRANCISCO DE LOS ROMO" Rfc="MSF920130TQ9" UsoCFDI="P01"/>
  - <cfdi:Conceptos>
    <cfdi:Concepto Importe="0" ValorUnitario="0" Descripcion="Pago" ClaveUnidad="ACT" Cantidad="1" ClaveProdServ="84111506"> </cfdi:Concepto>
  </cfdi:Conceptos>
  - <cfdi:Complemento>
    - <pago10:Pagos Version="1.0">
      - <pago10:Pago CtaBeneficiario="012010001110764938" RfcEmisorCtaBen="BBA830831LJ2" CtaOrdenante="0117930399"
        RfcEmisorCtaOrd="BBA830831LJ2" NumOperacion="0050492033" Monto="33378.84" MonedaP="MXN" FormaDePagoP="03" FechaPago="2022-09-
        22T12:00:00">
          <pago10:DoctoRelacionado Folio="278" ImpSaldoInsoluto="23795.18" ImpPagado="33378.84" ImpSaldoAnt="57174.02" NumParcialidad="2"
            MetodoDePagoDR="PPD" MonedaDR="MXN" IdDocumento="010dc085-03ed-4504-8284-d81de76a517b"/>
        </pago10:Pago>
      </pago10:Pagos>
    </cfdi:Complemento>
  </cfdi:Comprobante>

```

MUNICIPIO DE
SAN FRANCISCO DE LOS ROMO
 -- 2022
OPERADO
OBRA INFRA ESTRUCTURA
SOCIAL MUNICIPAL



Verificación de comprobantes fiscales digitales por internet

RFC del emisor	Nombre o razón social del emisor	RFC del receptor	Nombre o razón social del receptor
PCJ150422SA7	PROYECTOS Y CONSTRUCCIONES JE DE LA PEÑA EN AGUASCALIENTES SA DE CV	MSF920130TQ9	MUNICIPIO DE SAN FRANCISCO DE LOS ROMO
Folio fiscal	Fecha de expedición	Fecha certificación SAT	PAC que certificó
516D15BA-02A1-4ACA-851F-B13551C4F541	2022-09-29T15:33:21	2022-09-29T15:33:22	LSO1306189R5
Total del CFDI	Efecto del comprobante	Estado CFDI	Estatus de cancelación
\$0.00	Pago	Vigente	Cancelable sin aceptación

Imprimir

**MUNICIPIO DE
 SAN FRANCISCO DE LOS ROMO**
 -- 2022
OPERADO
**OBRA INFRA ESTRUCTURA
 SOCIAL MUNICIPAL**

Dirección de **OBRAS PÚBLICAS**

MUNICIPIO
SAN FRANCISCO DE LOS ROMO
DIRECCIÓN DE FINANZAS Y ADMINISTRACIÓN

RECIBIDO
21 SEP. 2022
RECEPCIÓN 1
Caro
RECIBIDO POR

Ayuntamiento de
**SAN FRANCISCO
DE LOS ROMO**
2021 • 2024



DIRECCIÓN DE OBRAS PÚBLICAS DEL MUNICIPIO DE SAN FRANCISCO DE LOS ROMO
No. Oficio: DOP/382/22
San Francisco de los Romo, Ags., 21 de septiembre de 2022
Asunto: LIBERACIÓN DE PAGO

C.P. MARTHA ALICIA GONZÁLEZ MARTÍNEZ
DIRECTORA DE FINANZAS Y ADMINISTRACIÓN
PRESENTE

1682

Por medio del presente le remito la documentación de la estimación No. 1 para que se realicen los trámites necesarios para su pago.

No. de Obra: FIS MDF 020/2022

Nombre de la Obra: REHABILITACIÓN DE RED DE AGUA POTABLE CALLE 12 DE DICIEMBRE ENTRE LA CALLE 15 DE SEPTIEMBRE Y CALLE 16 DE SEPTIEMBRE

Programa: FONDO DE APORTACIONES PARA LA INFRAESTRUCTURA SOCIAL MUNICIPAL Y DE LAS DEMARCACIONES TERRITORIALES DEL DISTRITO FEDERAL 2022

Contratista: PROYECTOS Y CONSTRUCCIONES JE DE LA PEÑA EN AGUASCALIENTES, S.A. DE C.V.

Contrato: FIS MDF 020/2022 No Factura: 278 -- 2022

Objeto del Contrato: RED DE AGUA POTABLE EN LA CALLE 12 DE DICIEMBRE

Monto del Contrato: \$116,354.15 (CIENTO DIECISÉIS MIL TRESCIENTOS CINCUENTA Y CUATRO 15/100 M.N.)

Monto a Pagar: \$33,378.84 (TREINTA Y TRES MIL TRESCIENTOS SETENTA Y OCHO PESOS 84/100 M.N.)

MUNICIPIO DE
SAN FRANCISCO DE LOS ROMO
OPERADO
OBRA INFRA ESTRUCTURA
SOCIAL MUNICIPAL

Sin otro particular de momento, me es grato enviarle un cordial saludo agradeciendo de antemano las atenciones al presente.

ATENTAMENTE

ING. JOSÉ DE JESUS CHAVEZ GARCIA
DIRECTOR DE OBRAS DEL MUNICIPIO DE SAN FRANCISCO DE LOS ROMO

C.c.p. Archivo

Av. Benito Juárez S/N, Rancho La Trinidad,
San Francisco de los Romo, Ags. Tel: (465) 967 0124 ext. 1654

DIRECCION DE OBRAS PÚBLICAS

CÉDULA DE SEGUIMIENTO A ESTIMACIONES DE OBRA

Ayuntamiento de
SAN FRANCISCO DE LOS ROMO
2021 • 2024

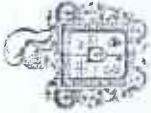

DATOS GENERALES

CONTRATISTA: Proyectos y Construcciones DE de la zona en Aguayrolandia
 SUPERVISOR: T.C. Fernando Lopez Medina
 OBRA: Rehabilitación de red de agua potable calle 12 de diciembre
 N° DE CONTRATO: FISMDF 001-010-024
 N° DE OBRA: FISMDF 020
 N° DE FACTURA: 278
 N° DE ESTIMACION: 1 (W/O)
 IMPORTE LIQUIDO: \$33,378.84
 DEL: 1 Agosto AL: 10 de Septiembre de 2022

FORMATO DE NUMEROS GENERADORES

INGRESO	REVISIÓN	NOTA	CAPTURA EN SISTEMA	ENTREGA DE PRE-FACTURA
<u>15/09/2022</u>	<u>20/09/2022</u>	<u>Sr. contratista regrese esta cédula con la estimación original de lo contrario no se le dara tramite</u>	<u>020/09/2022</u>	<u>20/10/2022</u>
CONTRATISTA	SUPERVISOR		SUPERVISOR	SUPERVISOR

FORMATO DE ESTIMACION

INGRESO	REGISTRO	SUPERVISOR	JEFE DE DEPARTAMENTO
<u>20/09/2022</u>	<u>Daniel Chavez Nolas</u>	<u>20/09/2022</u>	<u>22/09/22</u>
CONTRATISTA	CONTROL DE ESTIMACIONES	AUTORIZADO	RECIBIDO
			AUTORIZADO

DEVOLUCIÓN

FECHA DE DEVOLUCIÓN:	CONTENIDO	DIRECTOR GENERAL
FECHA DE REINGRESO:	CÁRATULA	ING. JOSÉ DE JESÚS CHÁVEZ GARCÍA
MOTIVO DE LA DEVOLUCIÓN:	RESUMEN	RECIBIDO
	CONCEPTOS	AUTORIZADO
	ESTADO DE CUENTA	
	CONCENTRADO DE CONCEPTOS (FIN)	
	GENERADORES Y RESUMEN	
	CROQUIS	
	FOTOGRAFÍAS	
	ANÁLISIS PRECIO UNITARIO	
	REPORTE(S) DE LABORATORIO	
	FIANZAS (FIN)	
	NOTA DE BITACORA DE OBRA	

TRÁMITE DE PAGO

FECHA DE INICIO DE TRÁMITE EN DOP-SFR	FIRMA DEL DIRECTOR	OFICIO DE LIBERACION	FECHA DE ENTREGA
<u>15</u>	<u>21</u>	<u>21</u>	<u>22</u>
DÍA: <u>09</u> MES: <u>2022</u> AÑO:	DÍA: <u>21</u> MES: <u>09</u> AÑO: <u>22</u>	DÍA: <u>21</u> MES: <u>09</u> AÑO: <u>22</u>	DÍA: <u>22</u> MES: <u>09</u> AÑO: <u>22</u>
			DIRECCIÓN DE EGRESOS

MUNICIPIO DE
SAN FRANCISCO DE LOS ROMO
OPERADO
OBRA INFRA ESTRUCTURA
SOCIAL MUNICIPAL
2022



PRE-FACTURA

Normal

PROYECTOS Y CONSTRUCCIONES JE DE LA PEÑA EN AGUASCALIENTES, S.A. DE C.V. (653)

PRE-FACTURA DEL CONTRATISTA:

A NOMBRE DE: MUNICIPIO DE SAN FRANCISCO DE LOS ROMO
 RFC: MSF920130TQ9
 DIRECCION: FCO ROMO JIMENEZ 102, SAN JOSE DE BUENAVISTA, SAN FRANCISCO DE LOS ROMOS,
 CIUDAD: MUNICIPIO DE SAN FRANCISCO DE L ESTADO: AGUASCALIENTES

DESCRIPCION

PAGO DE LA ESTIMACION No. 1 Del 20 Sep 2022 al 20 Sep 2022

DE LA OBRA: REHABILITACION DE RED DE AGUA POTABLE CALLE 12 DE DICIEMBRE ENTRE LA CALLE 15 DE SEPTIEMBRE Y CALLE 16 DE SEPTIEMBRE

UBICADA EN: COLONIA 28 DE ABRIL EN CABECERA MUNICIPAL EN EL MUNICIPIO DE SAN FRANCISCO DE LOS ROMO EN EL ESTADO

CON AMPARO DEL CONTRATO No.: FISMDF007-020-024/2022 20

DE FECHA: 18/07/2022

BAJO LA SIGUIENTE ESTRUCTURA:

Inversion Fondo de Aportaciones para la Infraestructura Social Municipal y de las Demarcaciones territoriales del Distrito Federal 2022

Programa SC AGUA POTABLE

SubPrograma 01 REHABILITACION

Obra. FISMDF 020/2022

Localizacion

REHABILITACION DE RED DE AGUA POTABLE CALLE 12 DE DICIEMBRE ENTRE LA CALLE 15 DE SEPTIEMB
 COLONIA 28 DE ABRIL EN CABECERA MUNICIPAL EN EL MUNICIPIO DE SAN FRANCISCO DE LOS ROMO EN EL ESTADO

MONTO BASE	\$58,559.39
AJUSTE DE COSTOS (+)	\$0.00
AMORTIZACION DE ANTICIPO (-)	\$29,279.70
SUBTOTAL	\$29,279.69
IVA (+)	\$4,684.75
SUBTOTAL CON IVA	\$33,964.44

AVANCE FISICO REAL %																	
AVANCE FISICO PROGRAMADO %																	
FECHA TERMINACION PROG.																	
<table border="1"> <tr> <td>TOTAL DE RETENCIONES (-)</td> <td>\$585.60</td> </tr> <tr> <td>SANCION POR RETRASO (-)</td> <td>\$0.00</td> </tr> <tr> <td>SUBTOTAL MENOS RETENCIONES</td> <td>\$33,378.84</td> </tr> <tr> <td>REINTEGRO POR RETRASO(-)</td> <td>\$0.00</td> </tr> <tr> <td>REINTEGRO POR RETENCION</td> <td>\$0.00</td> </tr> <tr> <td>OTRAS SANCIONES(-)</td> <td>\$0.00</td> </tr> <tr> <td>TOTAL A PAGAR</td> <td>\$33,378.84</td> </tr> </table>				TOTAL DE RETENCIONES (-)	\$585.60	SANCION POR RETRASO (-)	\$0.00	SUBTOTAL MENOS RETENCIONES	\$33,378.84	REINTEGRO POR RETRASO(-)	\$0.00	REINTEGRO POR RETENCION	\$0.00	OTRAS SANCIONES(-)	\$0.00	TOTAL A PAGAR	\$33,378.84
TOTAL DE RETENCIONES (-)	\$585.60																
SANCION POR RETRASO (-)	\$0.00																
SUBTOTAL MENOS RETENCIONES	\$33,378.84																
REINTEGRO POR RETRASO(-)	\$0.00																
REINTEGRO POR RETENCION	\$0.00																
OTRAS SANCIONES(-)	\$0.00																
TOTAL A PAGAR	\$33,378.84																
<p>INSPECCION DE VIGILANCIA PARA LA CONTRALORIA \$292.80 (0.50%) SERVICIOS RELATIVOS ALAS CONSTRUCCIONES \$0.00 \$585.60</p> <p>TREINTA Y TRES MIL TRESCIENTOS SETENTA Y OCHO PESOS 84/100 M.N.</p>																	

MUNICIPIO DE
 SAN FRANCISCO DE LOS ROMO
 2022
 OPERADO
 OBRA INFRA ESTRUCTURA
 SOCIAL MUNICIPAL

ESTADO DE CUENTA

Obra. FISMDF 020/2022 REHABILITACION DE RED DE AGUA POTABLE CALLE 12 DE DICIEMBRE ENTRE LA CALLE 15 DE SEPTIEMBRE Y CALLE 16 DE SEPTIEMBRE
Localizacion COLONIA 28 DE ABRIL EN CABECERA MUNICIPAL EN EL MUNICIPIO DE SAN FRANCISCO DE LOS ROMO EN EL ESTADO
Fuente Financ. Fondo de Aportaciones para la Infraestructura So
Programa SC AGUA POTABLE
SubPrograma 01 REHABILITACION
Contratista PROYECTOS Y CONSTRUCCIONES JE DE LA PEÑA EN AGUASCALIENTES, S.A. DE
Contrato FISMDF007-020-024/2022 20 REHABILITACION DE RED DE AGUA POTABLE CALLE 12 DE DICIEMBRE ENTRE LA CALLE 15 DE SEPTIEMBRE Y CALLE 16 DE SEPTIEMBRE
Estimacion No. 1 Del 20 Sep 2022 al 20 Sep 2022

No. Estimac.	Periodo	Importe Estimacion	Amortizacion de Anticipos(-)	Anticipo por Amortizar	IVA (+)	Cargo a la Obra	DEDUCCIONES (-)			Retencion (-)	Reintegro (+)	Sanciones (-)	Importe a Pagar
							CMIC(0)	Cargo Prof(0)	SFP(0.5)				
Anticipo				50,132.65	8,024.42	58,177.07							58,177.07
1	Del 20 Sep 2022 al 20 Sep	58,559.39	29,279.70	20,872.95	4,694.75	33,964.44	117.12	58.56	0.00	117.12	292.80	0.00	33,378.84
TOTALES		58,559.39	29,279.70	12,709.17	92,141.51	117.12	58.56	0.00	117.12	292.80	0.00	0.00	91,555.91

MUNICIPIO DE SAN FRANCISCO DE LOS ROMO
 2022
OPERADO
OBRA INFRA ESTRUCTURA SOCIAL MUNICIPAL

RESUMEN DE ESTIMACION

Obra. FISMDF 020/2022 REHABILITACIÓN DE RED DE AGUA POTABLE CALLE 12 DE DICIEMBRE ENTRE LA CALLE 15 DE SEPTIEMBRE Y CALLE 16 DE SEPTIEMBRE
Localización SEPULCRO DE ABRIL EN CABECERA MUNICIPAL EN EL MUNICIPIO DE SAN FRANCISCO DE LOS ROMO EN EL ESTADO
Fuente Financ. Fondo de Aportaciones para la Infraestructura Social Municipal y de las Demarcaciones territoriales del Distrito Federal.
Programa SC AGUA POTABLE
SubPrograma 01 REHABILITACION
Supervisor FERNANDO LUNA MEDINA (LUMF740415)
Contratista PROYECTOS Y CONSTRUCCIONES JE DE LA PEÑA EN AGUASCALIENTES, S.A. DE C.V. (653)
Contrato FISMDF007-020-024/2022 20 REHABILITACIÓN DE RED DE AGUA POTABLE CALLE 12 DE DICIEMBRE ENTRE LA CALLE 15 DE SEPTIEMBRE Y CALLE 16 DE SEPTIEMBRE
Estimación No. 1
Recibí de MUNICIPIO DE SAN FRANCISCO DE LOS ROMO la Cantidad de: \$33,964.44 TREINTA Y TRES MIL NOVECIENTOS SESENTA Y CUATRO PESOS 44/100 M.N.

GRUPO	<u>PARTIDA</u>	\$58,559.39
	* REHABILITACIÓN DE RED DE AGUA POTABLE CALLE 12 DE DICIEMBRE ENTRE LA CALLE 15 DE SEPTIEMBRE Y CAI	\$26,162.60
	- TOMAS DOMICILIARIAS	\$32,396.79
	- RED DE AGUA POTABLE	<u>\$58,559.39</u>
Fecha Terminación Prog.		\$0.00
		\$29,279.70
	SUMA	<u>\$29,279.69</u>
	AJUSTE DE COSTOS (+)	\$4,684.75
	AMORTIZACION DE ANTICIPO (-)	<u>\$33,964.44</u>
	SUBTOTAL	
	IVA (+)	
	SUBTOTAL CON IVA	



MUNICIPIO DE SAN FRANCISCO DE LOS ROMOS
 2022
OPERADO
 OBRA INFRA ESTRUCTURA SOCIAL MUNICIPAL

 T.C. FERNANDO LUNA MEDINA (LUMF740415)
 SUPERVISOR

PROYECTOS Y CONSTRUCCIONES JE DE LA PEÑA EN AGUASCALIENTES, S.A.
 DE C.V. (C.U.150428547)
 Contratista

No.	Concepto	Unid. Med	Volumen				Excedente	Precio Contratado	Importe
			Contratado	Acumulado	Anterior	Actual			
10	RELLENO DE TEPETATE COMPACTADO AL 95% DE SU PVSIM CON BAILARINA EN CAPAS DE HASTA 20 cm. DE ESPESOR. INCLUYE: SUMINISTRO DE TEPETATE, AGUA LE NECESARIA, MEDIDO COMPACTO, SELECCIÓN DEL MATERIAL, TENIDO, PAPEADO DE MATERIAL, ACARREOS DENTRO DE LA OBRA, LIMPIEZAS.	M3	10.85	10.43	0.00	10.43	\$370.66	\$3,866.31	
11	SUMINISTRO E INSTALACIÓN DE RED HIDRÁULICA DE PVC RD-26 DE 3" DE DIÁMETRO. INCLUYE: PRUEBA HIDROSTÁTICA, TUBERÍA RD-26 DE 3", EMPAQUES, LUBRICANTES, MANO DE OBRA, CORTES, DESPERDICIOS, MANO DE OBRA, EQUIPO DE SEGURIDAD Y TODO LO NECESARIO PARA SU CORRECTA EJECUCIÓN.	m	80.30	64.19	0.00	64.19	\$200.68	\$12,881.65	
PARTIDA: TOMAS DOMICILIARIAS							Total Partida	\$32,396.79	
13	LIMPIA, TRAZO Y NIVELACIÓN DEL TERRENO CON EQUIPO TOPOGRÁFICO. INCLUYE: EQUIPO TOPOGRÁFICO NECESARIO, SEÑALIZACIÓN DEL BANCO Y PUNTOS QUE SE REQUIERAN EN LA NIVELACIÓN, RENOVACIONES NECESARIAS, MANTENIMIENTO DE NIVELES, LIMPIEZAS GRUESAS.	m	98.90	92.26	0.00	92.26	\$10.79	\$995.49	
14	CORTE CON DISCO DIAMANTADO DE 14" EN PAVIMENTO Y/O BANQUETA EXISTENTE (HASTA 8.00 cm. DE PROFUNDIDAD). INCLUYE: TRAZO, EQUIPO Y OPERACIÓN, LIMPIEZAS.	m	28.40	29.50	0.00	29.50	\$27.07	\$798.57	
15	DEMOLICIÓN MAQUINA DE PAVIMENTO (CONCRETO, ASFALTO Y/O EMPEDRADO) EXISTENTE Y/O BANQUETA (DE HASTA 15 cm DE ESPESOR PROMEDIO). INCLUYE: ACARREOS DENTRO DE LA OBRA (PRIMERA ESTACIÓN), LIMPIEZAS.	M3	0.71	0.87	0.00	0.87	\$354.73	\$310.10	
16	EXCAVACIÓN DE ZANJA POR MEDIOS MECÁNICOS EN TERRENO TIPO II. INCLUYE: AFINE CON MAQUINA, MANO DE OBRA Y MATERIALES REQUERIDOS, ACARREOS DENTRO DE LA OBRA, CARGO DIRECTO POR EL COSTO DE MANO DE OBRA Y MATERIALES REQUERIDOS, EQUIPO DE SEGURIDAD, DEPRECIACIÓN, CUALQUIER ALTURA, HERRAMIENTA Y EQUIPO NECESARIO PARA LA CORRECTA EJECUCIÓN, LIMPIEZAS, TRABAJO TERMINADO.	M3	15.78	5.42	0.00	5.42	\$78.54	\$425.53	
17	EXCAVACIÓN A MANO EN MATERIAL TIPO II 0.00 A 2.00 m DE PROFUNDIDAD. INCLUYE: AFINE DE FONDO Y TALUDES, TRASPALDES, ACARREOS A MAQUINA O A MANO HASTA PRIMERA ESTACIÓN 20 MTS. MEDIDO COMPACTO. COMPACTACIÓN DE LA BASE POR MEDIOS MECÁNICOS, TRABAJO TERMINADO.	M3	5.23	3.78	0.00	3.78	\$452.94	\$1,711.80	
18	CARGA Y ACARREO EN CAMIÓN AL TIRADERO OFICIAL DE MATERIAL MIXTO AL TIRADERO OFICIAL, ZONA URBANA, SUBURBANA, TERRACERIAS, ETC. (CARGA MECÁNICA) MEDIDO COMPACTO.	M3	21.72	10.60	0.00	10.60	\$38.26	\$405.48	
19	ACARREO DE MATERIAL. PRODUCTO DE EXCAVACIÓN Y/O DEMOLICIÓN EN CAMIÓN DE VOLTEO A KILOMETROS SUBSECUENTES AL TIRADERO OFICIAL AUTORIZADO MÁS CERCA, VOLUMEN MEDIDO COMPACTO.	M3/KM	86.88	42.39	0.00	42.39	\$14.74	\$624.86	
20	RELLENO DE TEPETATE COMPACTADO AL 90% DE SU PVSIM CON BAILARINA EN CAPAS DE HASTA 20 cm. DE ESPESOR. INCLUYE: SUMINISTRO DE TEPETATE, AGUA LE NECESARIA, MEDIDO COMPACTO, SELECCIÓN DEL MATERIAL, TENIDO, PAPEADO DE MATERIAL, ACARREOS DENTRO DE LA OBRA, LIMPIEZAS.	M3	20.14	3.48	0.00	3.48	\$364.63	\$1,269.63	
21	RELLENO DE TEPETATE COMPACTADO AL 95% DE SU PVSIM CON BAILARINA EN CAPAS DE HASTA 20 cm. DE ESPESOR. INCLUYE: SUMINISTRO DE TEPETATE, AGUA LE NECESARIA, MEDIDO COMPACTO, SELECCIÓN DEL MATERIAL, TENIDO, PAPEADO DE MATERIAL, ACARREOS DENTRO DE LA OBRA, LIMPIEZAS.	M3	4.93	4.38	0.00	4.38	\$370.66	\$1,624.12	
22	CONSTRUCCIÓN DE TOMA DOMICILIARIA DE LONGITUD PROMEDIO 1.00 M. (NOMINAL) A BASE DE TUBO KITEC DE 1/2" AZUL, CONECTORES PHILMAC MACHO Y HEMBRA, ABRAZADERA DE PVC DE 3" X 1/2", TAPON HEMBRA. INCLUYE: ENCAMISADO CON POLIDUCTO ELÉCTRICO DE 1 1/2", PRUEBAS, SUMINISTROS, ACARREOS LOCALES, MANO DE OBRA, TRABAJO TERMINADO.	pieza	10.00	10.00	0.00	10.00	\$781.57	\$7,815.70	
23	CONSTRUCCIÓN DE TOMA DOMICILIARIA A BASE DE TUBO KITEC DE 1/2" AZUL. INCLUYE: ENCAMISADO CON POLIDUCTO ELÉCTRICO DE 1 1/2", PRUEBAS, SUMINISTROS, LOCALIZACIÓN CON VARILLA EN PUNTO, ACARREOS LOCALES, MANO DE OBRA, TRABAJO TERMINADO.	m	86.90	82.26	0.00	82.26	\$123.77	\$10,181.32	
Total Partida							\$26,162.60		
Total Grupo							\$58,559.39		
Total Presupuestado							\$58,559.39		
Ajuste de Costos							\$0.00		
Total							\$58,559.39		

 T.C. FERNANDO LUNA MEDINA (LUMF740415)
 SUPERVISOR

MUNICIPIO DE FRANCISCO DE LOS RIOS
 OPERADO POR LA INFRA ESTRUCTURA SOCIAL MUNICIPAL



FECHA: 6 de septiembre de 2022

NOMBRE DE LA OBRA : REHABILITACIÓN DE RED DE AGUA POTABLE CALLE 12 DE DIC LOCALIDAD: COL. 28 DE ABRIL, SAN FRANCISCO DE LOS RC
 No. DE CONTRATO Y OBRA : FISMDF 009-020-024/2022 FISMDF 020/22
 IMPORTE DE CONTRATO : \$116,354.15 (CIENTO DIEZ Y SEIS MIL TRESCIENTOS CINCUENTA Y CUATRO PESOS 15/100 M.N.)
 FECHA DE INICIO REAL : 1 de agosto de 2022
 FECHA DE INICIO VIGENTE (REPROGRAMACION SEGÚN ANTICIPO) : 27 de julio de 2022
 PLAZO DEL CONTRATO : 60 (SESENTA) DIAS CALENDARIO
 FECHA DE TERMINO VIGENTE : 25 de septiembre de 2022 FECHA DE TERMINO REAL : 29 de septiembre de 2022

No. DE ESTIMACION : 1 (UNO)
 PERIODO DEL : 01.ago.22 AL 02.sep.22
 AVANCE FISICO 90%
 AVANCE FINANCIERO 79%

No.	DESCRIPCION	UNIDAD	VOLUMEN			PU.	IMPORTE
			CONTRATADO	EXCEDENTE	EJECUTADO		
RED DE AGUA POTABLE							
1.-	SONDEO PARA LOCALIZACIÓN DE REDES HIDRÁULICAS, SANITARIAS, TELEFÓNICAS Y/O ELÉCTRICAS EXISTENTES. INCLUYE: MANO DE OBRA, HERRAMIENTA Y EQUIPO, TRABAJO TERMINADO.	SONDEO	2.00	0.00	2.00	\$ 581.00	\$ 1,162.00
2.-	LIMPIA, TRAZO Y NIVELACIÓN DEL TERRENO CON EQUIPO TOPOGRÁFICO. INCLUYE: EQUIPO TOPGRÁFICO NECESARIO, SEÑALIZACIÓN DEL BANCO Y PUNTOS QUE SE REQUIERAN EN LA NIVELACIÓN, RENIVELACIONES NECESARIAS, MANTENIMIENTO DE NIVELES, LIMPIEZAS GRUESAS.	M	80.30	0.00	64.19	\$ 10.79	\$ 692.61
4.-	DEMOLICION A MAQUINA DE PAVIMENTO (CONCRETO, ASFALTO Y/O EMPEDRADO) EXISTENTE Y/O BANQUETA (DE HASTA 15 cm DE ESPESOR PROMEDIO). INCLUYE: ACARREOS DENTRO DE LA OBRA (PRIMERA ESTACION).	M3	2.10	0.00	2.25	\$ 354.73	\$ 796.95
5.-	EXCAVACIÓN DE ZANJA POR MEDIOS MECÁNICOS EN TERRENO TIPO II. INCLUYE: AFINE CON MAQUINA, MANO DE OBRA Y MATERIALES REQUERIDOS, ACARREOS DENTRO DE LA OBRA, CARGO DIRECTO POR EL COSTO DE MANO DE OBRA Y MATERIALES REQUERIDOS, EQUIPO DE SEGURIDAD, DEPRECIACION, CUALQUIER ALTURA, HERRAMIENTA Y EQUIPO NECESARIO PARA LA CORRECTA EJECUCION, LIMPIEZAS, TRABAJO TERMINADO.	M3	70.53	0.00	31.29	\$ 78.54	\$ 2,457.72
6.-	CARGA Y ACARREO EN CAMION AL TIRADERO OFICIAL DE MATERIAL MIXTO AL TIRADERO OFICIAL, ZONA URBANA, SUBURBANA, TERRACERIAS, ETC. (CARGA MECANICA) MEDIDO COMPACTO.	M3	72.63	0.00	33.54	\$ 38.26	\$ 1,283.21
7.-	ACARREO DE MATERIAL PRODUCTO DE EXCAVACIÓN Y/O DEMOLICIÓN EN CAMIÓN DE VOLTEO A KILOMETROS SUBSECUENTES AL TIRADERO OFICIAL AUTORIZADO MÁS CERCANO, VOLUMEN MEDIDO COMPACTO.	M3/KM	290.52	0.00	134.16	\$ 14.74	\$ 1,977.48
8.-	PLANTILLA CON ARENA CON UN ESPESOR DE 10 CM. INCLUYE: ACOMODADO Y COMPACTADO ASÍ COMO ACARREO LIBRE A UNA DISTANCIA DE 20 M, FOJADO LA CONCHA PARA ASENTAMIENTO DE	M3	5.62	0.00	4.17	\$ 673.91	\$ 2,811.79
9.-	RELLENO DE TEPETATE COMPACTADO AL 90% DE SU PVSM CON BAILARINA EN CAPAS DE HASTA 20 cm. DE ESPESOR. INCLUYE: SUMINSTRO DE TEPETATE, AGUA LE NECESARIA, MEDIDO COMPACTO, SELECCIÓN DEL MATERIAL, TENIDO, PAPEADO DE MATERIAL, ACARREOS DENTRO DE LA OBRA, LIMPIEZAS.	M3	53.88	0.00	24.56	\$ 182.25	\$ 4,467.07

MUNICIPIO DE
SAN FRANCISCO DE LOS ROMO
2022

OPERADO
OBRA INFRA ESTRUCTURA
SOCIAL MUNICIPAL

10.-	RELLENO DE TEPETATE COMPACTADO AL 95% DE SU PVSM CON BAILARINA EN CAPAS DE HASTA 20 cm. DE ESPESOR. INCLUYE: SUMINISTRO DE TEPETATE, AGUA LE NECESARIA, MEDIDO COMPACTO, SELECCIÓN DEL MATERIAL, TENIDO, PAPEADO DE MATERIAL, ACARREOS DENTRO DE LA OBRA, LIMPIEZAS.	M3	10.85	0.00	10.43	\$ 370.66	\$ 3,866.31
11.-	SUMINISTRO E INSTALACIÓN DE RED HIDRÁULICA DE PVC RD-26 DE 3" DE DIÁMETRO, INCLUYE : PRUEBA HIDROSTÁTICA, TUBERÍA RD-26 DE 3", EMPAQUES, LUBRICANTES, MANO DE OBRA, CORTES, DESPERDICIOS, MANO DE OBRA, EQUIPO DE SEGURIDAD Y TODO LO NECESARIO PARA SU CORRECTA EJECUCIÓN.	M	80.30	0.00	64.19	\$ 200.68	\$ 12,881.65
TOMAS DOMICILIARIAS							
13.-	LIMPIA, TRAZO Y NIVELACIÓN DEL TERRENO CON EQUIPO TOPOGRÁFICO. INCLUYE: EQUIPO TOPGRÁFICO NECESARIO, SEÑALIZACIÓN DEL BANCO Y PUNTOS QUE SE REQUIERAN EN LA NIVELACIÓN, RENIVELACIONES NECESARIAS, MANTENIMIENTO DE NIVELES, LIMPIEZAS GRUESAS.	M	98.90	0.00	92.26	\$ 10.79	\$ 995.49
14.-	CORTE CON DISCO DIAMANTADO DE 14" EN PAVIMENTO Y/O BANQUETA EXISTENTE (HASTA 8.00 cm. DE PROFUNDIDAD). INCLUYE:TRAZO, EQUIPO Y OPERACION, LIMPIEZAS.	M	28.40	0.00	29.50	\$ 27.07	\$ 798.57
15.-	DEMOLICION A MAQUINA DE PAVIMENTO (CONCRETO, ASFALTO Y/O EMPEDRADO) EXISTENTE Y/O BANQUETA (DE HASTA 15 cm DE ESPESOR PROMEDIO). INCLUYE: ACARREOS DENTRO DE LA OBRA (PRIMERA ESTACION), LIMPIEZAS.	M3	0.71	0.00	0.87	\$ 354.73	\$ 310.10
16.-	EXCAVACIÓN DE ZANJA POR MEDIOS MECÁNICOS EN TERRENO TIPO II. INCLUYE: AFINE CON MAQUINA, MANO DE OBRA Y MATERIALES REQUERIDOS, ACARREOS DENTRO DE LA OBRA, CARGO DIRECTO POR EL COSTO DE MANO DE OBRA Y MATERIALES REQUERIDOS, EQUIPO DE SEGURIDAD, DEPRECIACION, CUALQUIER ALTURA, HERRAMIENTA Y EQUIPO NECESARIO PARA LA CORRECTA EJECUCION, LIMPIEZAS, TRABAJO TERMINADO.	M3	15.78	0.00	5.42	\$ 78.54	\$ 425.53
17.-	EXCAVACIÓN A MANO EN MATERIAL TIPO II 0.00 A 2.00 m DE PROFUNDIDAD, INCLUYE: AFINE DE FONDO Y TALUDES, TRASPALEOS, ACARREOS A MAQUINA O A MANO HASTA PRIMERA ESTACIÓN 20 MTS, MEDIDO COMPACTO, COMPACTACIÓN DE LA BASE POR MEDIOS MECÁNICOS, TRABAJO TERMINADO.	M3	5.23	0.00	3.78	\$ 452.94	\$ 1,711.80
18.-	CARGA Y ACARREO EN CAMION AL TIRADERO OFICIAL DE MATERIAL MIXTO AL TIRADERO OFICIAL, ZONA URBANA, SUBURBANA, TERRACERIAS, ETC. (CARGA MECANICA) MEDIDO COMPACTO.	M3	21.72	0.00	10.60	\$ 38.26	\$ 405.48
19.-	ACARREO DE MATERIAL PRODUCTO DE EXCAVACIÓN Y/O DEMOLICIÓN EN CAMIÓN DE VOLTEO A KILOMETROS SUBSECUENTES AL TIRADERO OFICIAL AUTORIZADO MÁS CERCANO, VOLUMEN MEDIDO COMPACTO.	M3/KM	86.88	0.00	42.39	\$ 14.74	\$ 624.86
20.-	RELLENO DE TEPETATE COMPACTADO AL 90% DE SU PVSM CON BAILARINA EN CAPAS DE HASTA 20 cm. DE ESPESOR. INCLUYE: SUMINISTRO DE TEPETATE, AGUA LE NECESARIA, MEDIDO COMPACTO, SELECCIÓN DEL MATERIAL, TENIDO, PAPEADO DE MATERIAL, ACARREOS DENTRO DE LA OBRA, LIMPIEZAS.	M3	20.14	0.00	3.48	\$ 364.63	\$ 1,269.63
21.-	RELLENO DE TEPETATE COMPACTADO AL 95% DE SU PVSM CON BAILARINA EN CAPAS DE HASTA 20 cm. DE ESPESOR. INCLUYE: SUMINISTRO DE TEPETATE, AGUA LE NECESARIA, MEDIDO COMPACTO, SELECCIÓN DEL MATERIAL, TENIDO, PAPEADO DE MATERIAL, ACARREOS DENTRO DE LA OBRA, LIMPIEZAS.	M3	4.93	0.00	4.38	\$ 370.66	\$ 1,624.12

MUNICIPIO DE
SAN FRANCISCO DE LOS ROMO

2022

OPERADO
OBRA INFRA ESTRUCTURA
SOCIAL MUNICIPAL

22.-	CONSTRUCCION DE TOMA DOMICILIARIA DE LONGITUD PROMEDIO 1.00 M. (NOMINAL) A BASE DE TUBO KITEC DE 1/2" AZUL, CONECTORES PHILMAC MACHO Y HEMBRA, ABRAZADERA DE PVC DE 3" X 1/2", TAPON HEMBRA, INCLUYE: ENCAMISADO CON POLIDUCTO ELECTRICO DE 1 1/2", PRUEBAS, SUMINISTROS, ACARREOS LOCALES, MANO DE OBRA, TRABAJO TERMINADO.	PIEZA	10.00	0.00	10.00	\$ 781.57	\$ 7,815.70
23.-	CONSTRUCCION DE TOMA DOMICILIARIA A BASE DE TUBO KITEC DE 1/2" AZUL INCLUYE: ENCAMISADO CON POLIDUCTO ELECTRICO DE 1 1/2", PRUEBAS, SUMINISTROS, LOCALIZACION CON VARILLA EN PREDIO, ACARREOS LOCALES, MANO DE OBRA, TRABAJO TERMINADO.	M	88.90	0.00	82.26	\$ 123.77	\$ 10,181.32

SUB-TOTAL \$ 61,831.17
ANTICIPO 50% \$ 30,915.58
TOTAL \$ 30,915.58

PROYECTOS Y CONSTRUCCIONES JE DELA PENA EN AGUASCALIENTES, S.A. DE

NOMBRE Y FIRMA CONTRATISTA

T.C. FERNANDO LUNA MEDINA

Residente de Obra

Dirección de Obras Públicas del Municipio de San Francisco de los Romo

ARO ALFREDO FLORES MARMOLEJO

Jefe Departamento de Supervisión

MUNICIPIO DE
SAN FRANCISCO DE LOS ROMO

2022

OPERADO
OBRA INFRA ESTRUCTURA
SOCIAL MUNICIPAL

**PROYECTOS Y CONSTRUCCIONES JE DE LA
PEÑA EN AGUASCALIENTES, S.A. DE C.V.**

NUMEROS GENERADORES



SAN FRANCISCO DE LOS ROMO

NO. DE OBRA: FSMDF 020/22

NO. DE CONTRATO: FSMDF 009-020-024/2022

DESCRIPCIÓN: REHABILITACIÓN DE RED DE AGUA POTABLE CALLE 12 DE DICIEMBRE ENT

UBICACIÓN: COL. 28 DE ABRIL, SAN FRANCISCO DE LOS ROMO, AGS.

E S T I M A C I O N No. 1

CROQUIS

DESCRIPCIÓN DE CONCEPTO

SONDEO PARA LOCALIZACIÓN DE REDES HIDRÁULICAS, SANITARIAS, TELEFÓNICAS Y/O ELÉCTRICAS EXISTENTES. INCLUYE: MANO DE OBRA, HERRAMIENTA Y EQUIPO, TRABAJO TERMINADO.

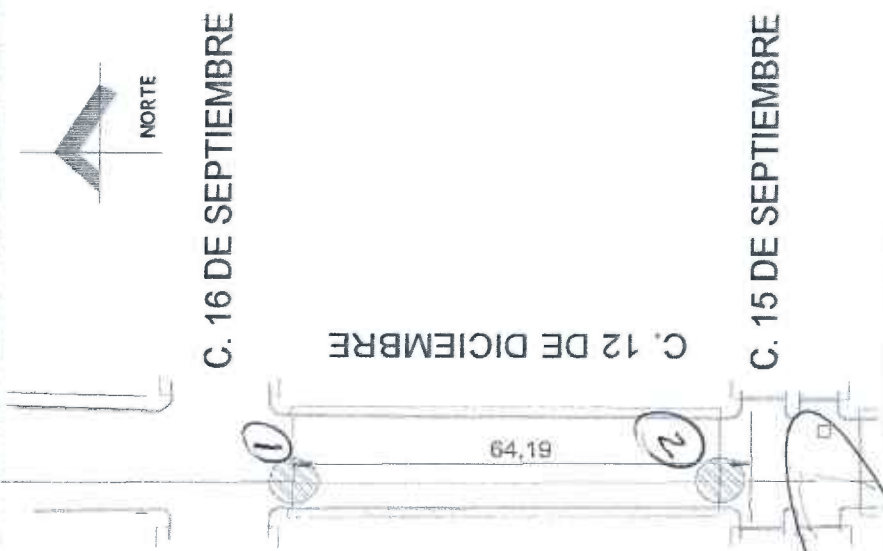

C. 16 DE SEPTIEMBRE

C. 12 DE DICIEMBRE

C. 15 DE SEPTIEMBRE

MUNICIPIO DE
SAN FRANCISCO DE LOS ROMO

2022

OPERADO
OBRA INFRA ESTRUCTURA
SOCIAL MUNICIPAL

OBSERVACIONES:

SUPERINTENDENTE DE OBRA
CONSTRUCCIONES JE DE LA PEÑA EN AGUASCALIENTE
NOMBRE Y FIRMA CONTRATISTA

Dirección de Obras Públicas del Municipio de San Francisco de los Romo
RESIDENTE DE OBRA
T.C. FERNANDO LUNA MEDINA

**PROYECTOS Y CONSTRUCCIONES JE DE LA
PEÑA EN AGUASCALIENTES, S.A. DE C.V.**

NUMEROS GENERADORES



Municipio de
SAN FRANCISCO DE LOS ROMO
2009-0204

NO. DE OBRA: FSMDF 0201/22
NO. DE CONTRATO: FSMDF 009-020-024/2022
DESCRIPCIÓN: REHABILITACIÓN DE RED DE AGUA POTABLE CALLE 12 DE DICIEMBRE ENT
UBICACIÓN: COL. 28 DE ABRIL, SAN FRANCISCO DE LOS ROMO, AGS.

E S T I M A C I O N N o. 1

FOTOGRAFIA

DESCRIPCIÓN DE CONCEPTO

SONDEO PARA LOCALIZACIÓN DE REDES HIDRÁULICAS, SANITARIAS, TELEFÓNICAS Y/O ELÉCTRICAS EXISTENTES. INCLUYE: MANO DE OBRA, HERRAMIENTA Y EQUIPO, TRABAJO TERMINADO.

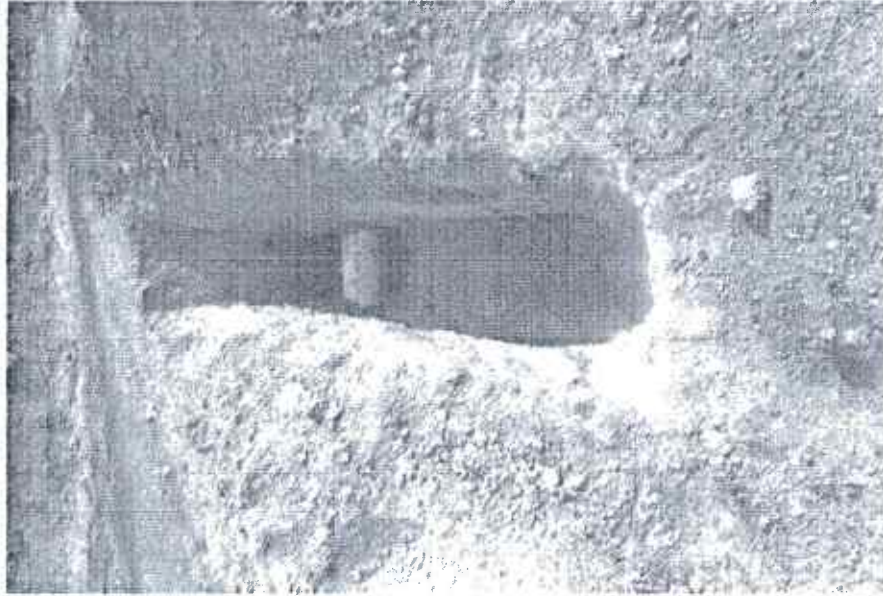

MUNICIPIO DE
SAN FRANCISCO DE LOS ROMO
2022
OPERADO
OBRA INFRA ESTRUCTURA
SOCIAL MUNICIPAL

OBSERVACIONES :

SUPERINTENDENTE DE OBRA
CONSTRUCCIONES JE DE LA PEÑA EN AGUASCALIENTI
NOMBRE Y FIRMA CONTRATISTA

RESIDENTE DE OBRA
Dirección de Obras Públicas del Municipio de San Francisco de los Romo
T.C. FERNANDO LUNA MEDINA

**PROYECTOS Y CONSTRUCCIONES JE DE LA
PEÑA EN AGUASCALIENTES, S.A. DE C.V.**

NUMEROS GENERADORES



Municipio de
SAN FRANCISCO DE LOS ROMO
No. 1022

NO. DE OBRA: FISMDF 020/22
NO. DE CONTRATO: FISMDF 009-020-024/2022
DESCRIPCIÓN: REHABILITACIÓN DE RED DE AGUA POTABLE CALLE 12 DE DICIEMBRE ENT
UBICACIÓN: COL. 28 DE ABRIL, SAN FRANCISCO DE LOS ROMO, AGS.

E S T I M A C I O N N o.

CROQUIS

DESCRIPCIÓN DE CONCEPTO

LIMPIA, TRAZO Y NIVELACIÓN DEL TERRENO CON EQUIPO TOPOGRÁFICO. INCLUYE EQUIPO TOPOGRÁFICO NECESARIO, SEÑALIZACIÓN DEL BANCO Y PUNTOS QUE SE REQUIERAN EN LA NIVELACIÓN, RENIVELACIONES NECESARIAS, MANTENIMIENTO DE NIVELES, LIMPIEZAS GRUESAS.



C. 16 DE SEPTIEMBRE

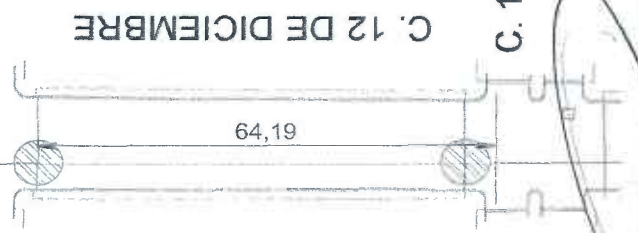

C. 12 DE DICIEMBRE

C. 15 DE SEPTIEMBRE

MUNICIPIO DE
SAN FRANCISCO DE LOS ROMO

2022
OPERADO
OBRA INFRA ESTRUCTURA
SOCIAL MUNICIPAL

OBSERVACIONES :

SUPERINTENDENTE DE OBRA
CONSTRUCCIONES JE DE LA PEÑA EN AGUASCALIENTE
NOMBRE Y FIRMA CONTRATISTA

RESIDENTE DE OBRA

Dirección de Obras Públicas del Municipio de San Francisco de los Romo
T.C. FERNANDO LUNA MEDINA

**PROYECTOS Y CONSTRUCCIONES JE DE LA
PEÑA EN AGUASCALIENTES, S.A. DE C.V.**

NUMEROS GENERADORES



Municipio de
SAN FRANCISCO DE LOS ROMO

NO. DE OBRA: FISMDF 020/22
NO. DE CONTRATO: FISMDF 009-020-02-4/2022
DESCRIPCIÓN: REHABILITACIÓN DE RED DE AGUA POTABLE CALLE 12 DE DICIEMBRE EN
UBICACIÓN: COL. 28 DE ABRIL, SAN FRANCISCO DE LOS ROMO, AGS.

E S T I M A C I O N N o.

FOTOGRAFIA

DESCRIPCIÓN DE CONCEPTO

LIMPIA, TRAZO Y NIVELACIÓN DEL TERRENO CON EQUIPO TOPOGRÁFICO. INCLUYE: EQUIPO TOPOGRÁFICO NECESARIO, SEÑALIZACIÓN DEL BANCO Y PUNTOS QUE SE REQUIERAN EN LA NIVELACIÓN, RENIVELACIONES NECESARIAS, MANTENIMIENTO DE NIVELES, LIMPIEZAS GRUESAS.

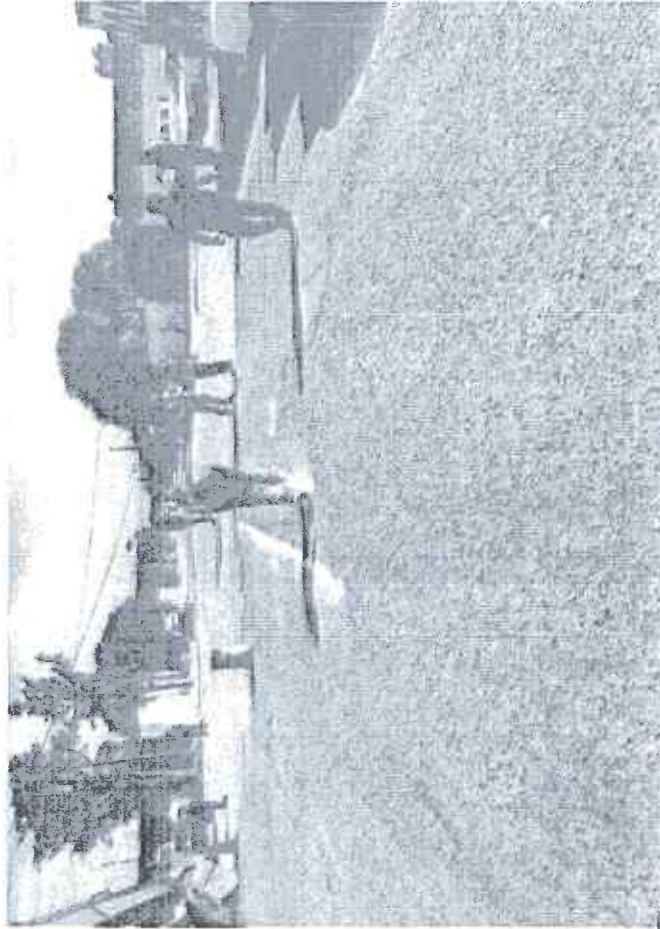

MUNICIPIO DE
SAN FRANCISCO DE LOS ROMO
2022
OPERADO
OBRA INFRA ESTRUCTURA
SOCIAL MUNICIPAL

MUNICIPIO DE
SAN FRANCISCO DE LOS ROMO
2022
OPERADO
OBRA INFRA ESTRUCTURA
SOCIAL MUNICIPAL

OBSERVACIONES:

SUPERINTENDENTE DE OBRA
CONSTRUCCIONES JE DE LA PEÑA EN AGUASCALIENTES
NOMBRE Y FIRMA CONTRATISTA

RESIDENTE DE OBRA
Dirección de Obras Públicas del Municipio de San Francisco de los Romo
T.C. FERNANDO LUNA MEDINA

PROYECTOS Y CONSTRUCCIONES JE DE LA PEÑA EN AGUASCALIENTES, S.A. DE C.V.

NUMEROS GENERADORES



Apuntamiento de
SAN FRANCISCO DE LOS ROMO
1928 - 2018

NO. DE OBRA: FISMDF 0207/22
NO. DE CONTRATO: FISMDF 009-020-024/2022
DESCRIPCIÓN: REHABILITACIÓN DE RED DE AGUA POTABLE CALLE 12 DE DICIEMBRE ENI
UBICACIÓN: COL. 28 DE ABRIL, SAN FRANCISCO DE LOS ROMO, AGS.

E S T I M A C I O N No. 1

CROQUIS

DESCRIPCIÓN DE CONCEPTO
DEMOLICIÓN A MÁQUINA DE PAVIMENTO (CONCRETO, ASFALTO Y/O EMPEDRADO) EXISTENTE Y/O BANQUETA (DE HASTA 15 cm DE ESPESOR PROMEDIO). INCLUYE: ACARREOS DENTRO DE LA OBRA (PRIMERA ESTACIÓN), LIMPIEZAS.

C. 16 DE SEPTIEMBRE

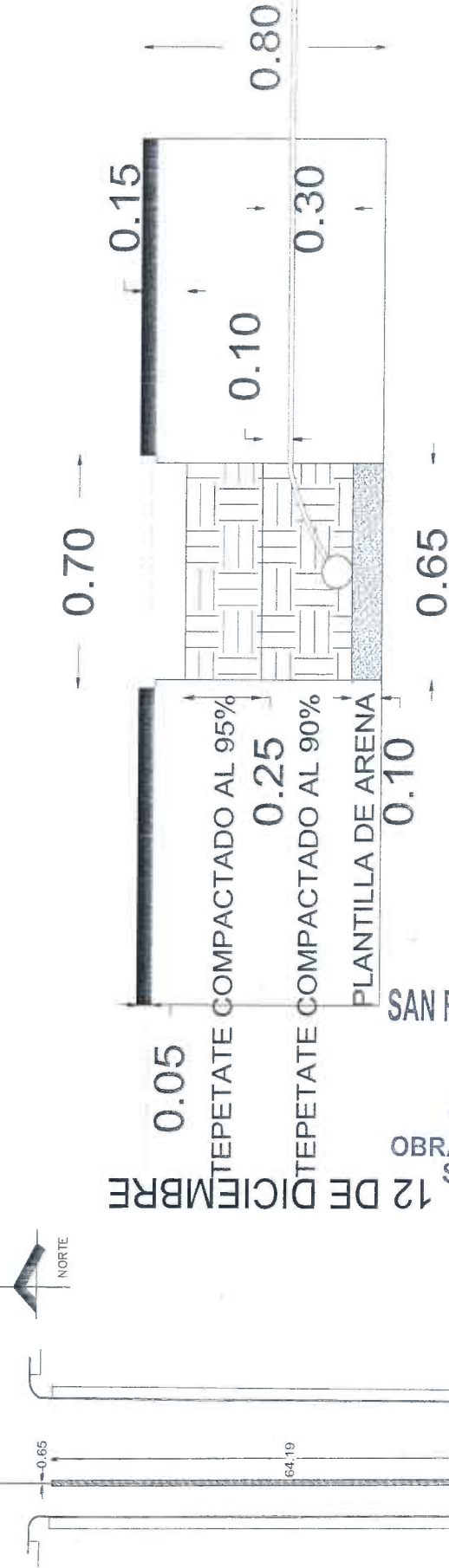

MUNICIPIO DE
SAN FRANCISCO DE LOS ROMO
2022
OPERADO
OBRA INFRA ESTRUCTURA
SOCIAL MUNICIPAL

C. 15 DE SEPTIEMBRE

OBSERVACIONES:

[Handwritten signature]

SUPERINTENDENTE DE OBRA
CONSTRUCCIONES JE DE LA PEÑA EN AGUASCALIENTI
NOMBRE Y FIRMA CONTRATISTA

Dirección de Obras Públicas del Municipio de San Francisco de los Romo
RESIDENTE DE OBRA
T.C. FERNANDO LUNA MEDINA

**PROYECTOS Y CONSTRUCCIONES JE DE LA
PEÑA EN AGUASCALIENTES, S.A. DE C.V.**

NUMEROS GENERADORES



SAN FRANCISCO DE LOS ROMO

NO. DE OBRA: FISMDF 020/22
NO. DE CONTRATO: FISMDF 009-020-024/2022
DESCRIPCIÓN: REHABILITACIÓN DE RED DE AGUA POTABLE CALLE 12 DE DICIEMBRE ENI
UBICACIÓN: COL. 28 DE ABRIL, SAN FRANCISCO DE LOS ROMO, AGS.

E S T I M A C I O N N o.

FOTOGRAFIA

DESCRIPCIÓN DE CONCEPTO
DEMOLICIÓN A MAQUINA DE PAVIMENTO (CONCRETO, ASFALTO Y/O EMPEDRADO) EXISTENTE Y/O BANQUETA (DE HASTA 15 cm DE ESPESOR PROMEDIO). INCLUYE: ACARREOS DENTRO DE LA OBRA (PRIMERA ESTACION), LIMPIEZA.

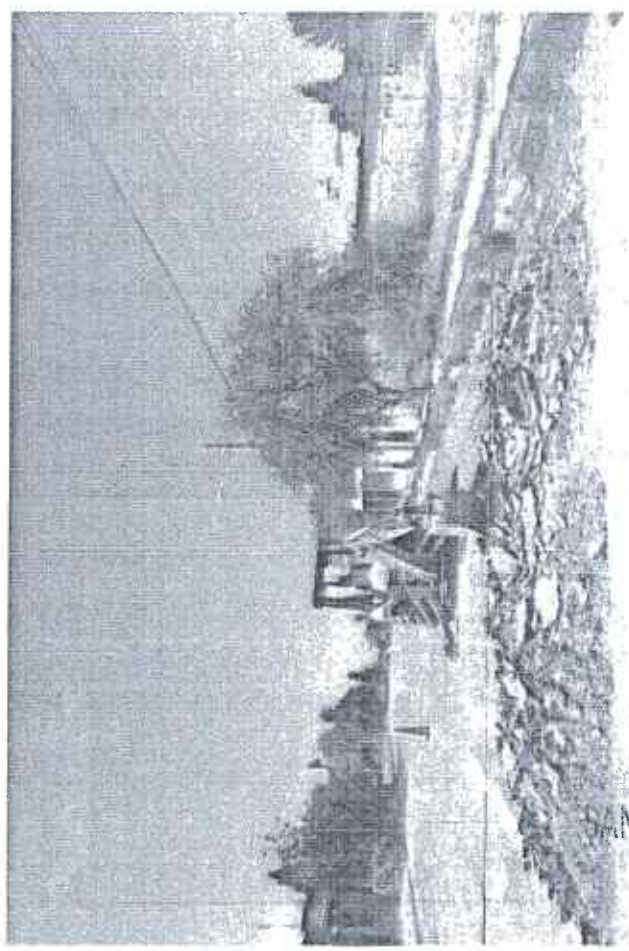
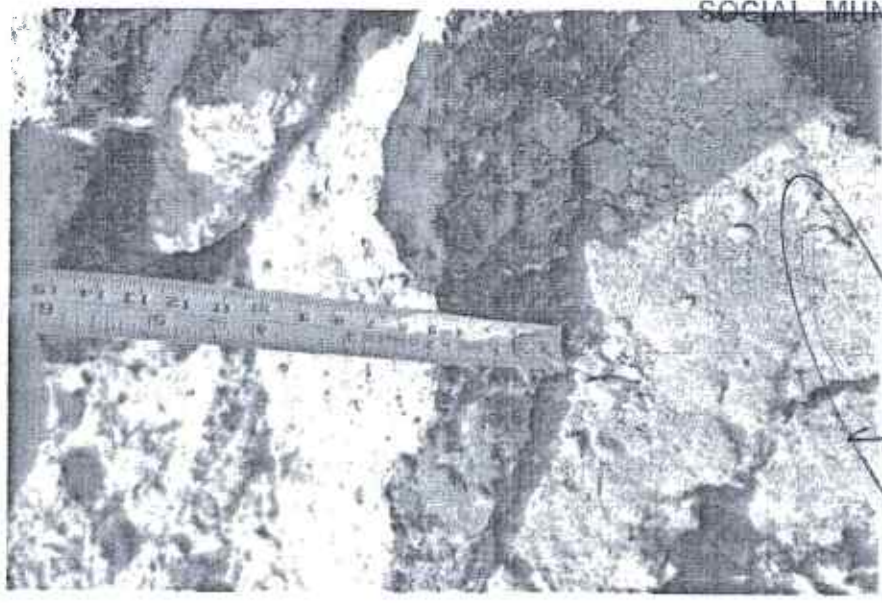

MUNICIPIO DE
SAN FRANCISCO DE LOS ROMO
-- 2022
OPERADO
OBRA INFRA ESTRUCTURA
SOCIAL MUNICIPAL

OBSERVACIONES :

SUPERINTENDENTE DE OBRA
CONSTRUCCIONES JE DE LA PEÑA EN AGUASCALIENTE
NOMBRE Y FIRMA CONTRATISTA

RESPONSABLE DE OBRA

Dirección de Obras Públicas del Municipio de San Francisco de los Romo
T.C. FERNANDO LUNA MEDINA

**PROYECTOS Y CONSTRUCCIONES JE DE LA
PEÑA EN AGUASCALIENTES, S.A. DE C.V.**

NUMEROS GENERADORES



San Francisco de los Romo
1977 - 2022

NO. DE OBRA: FISMDF 020/22
 NO. DE CONTRATO: FISMDF 009-020-024/2022
 DESCRIPCIÓN: REHABILITACIÓN DE RED DE AGUA POTABLE CALLE 12 DE DICIEMBRE EN
 UBICACIÓN: COL. 28 DE ABRIL, SAN FRANCISCO DE LOS ROMO, AGS.

No.	CONCEPTO	UNIDAD	LOCALIZACIÓN		LARGO	ANCHO	ALTO	PZAS	RESULTADO	TOTAL	CROQUIS	FOTOGRAFIA
			ISE	TRAMO								
5.	EXCAVACIÓN DE ZANJA POR MEDIOS MECÁNICOS EN TERRENO TIPO II. INCLUYE: AFINE CON MAQUINA, MANO DE OBRA Y MATERIALES REQUERIDOS, ACARREOS DENTRO DE LA OBRA, CARGO DIRECTO POR EL COSTO DE MANO DE OBRA Y MATERIALES REQUERIDOS, EQUIPO DE SEGURIDAD, DEPRECIACION, CUALQUIER ALTURA, HERRAMIENTA Y EQUIPO NECESARIO PARA LA CORRECTA EJECUCION, LIMPIEZAS, TRABAJO TERMINADO.	M3			64.19	0.65	0.75		31.29			ANEXO
TOTAL										31.29		

MUNICIPIO DE
 SAN FRANCISCO DE LOS ROMO
 2022
 OPERADO
 OBRA INFRA ESTRUCTURA
 SOCIAL MUNICIPAL

OBSERVACIONES:

SUPERINTENDENTE DE OBRA
 PROYECTOS Y CONSTRUCCIONES JE DE JA PEÑA EN A
 NOMBRE Y FIRMA CONTRATISTA

Dirección de Obras Públicas del Municipio de San Francisco de los Romo
 T.C. FERNANDO LUNA MEDINA

REPRESENTANTE DE OBRA
 T.C. FERNANDO LUNA MEDINA

**PROYECTOS Y CONSTRUCCIONES JE DE LA
PEÑA EN AGUASCALIENTES, S.A. DE C.V.**

NUMEROS GENERADORES

NO. DE OBRA: FISMDF 020/22
 NO. DE CONTRATO: FISMDF 009-020-024/2022
 DESCRIPCIÓN: REHABILITACIÓN DE RED DE AGUA POTABLE CALLE 12 DE DICIEMBRE EN T
 UBICACIÓN: COL. 28 DE ABRIL, SAN FRANCISCO DE LOS ROMO, AGS.

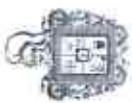

San Francisco de los Romo
 2021 • 2022

E S T I M A C I O N N o. 1

CROQUIS

DESCRIPCIÓN DE CONCEPTO

EXCAVACIÓN DE ZANJA POR MEDIOS MECÁNICOS EN TERRENO TIPO II. INCLUYE: AFINE CON MAQUINA, MANO DE OBRA Y MATERIALES REQUERIDOS, A CARREOS DENTRO DE LA OBRA, CARGO DIRECTO POR EL COSTO DE MANO DE OBRA Y MATERIALES REQUERIDOS. EQUIPO DE SEGURIDAD, DEPRECIACION, CUALQUIER ALTURA, HERRAMIENTA Y EQUIPO NECESARIO PARA LA CORRECTA EJECUCION, LIMPIEZAS.

C. 16 DE SEPTIEMBRE

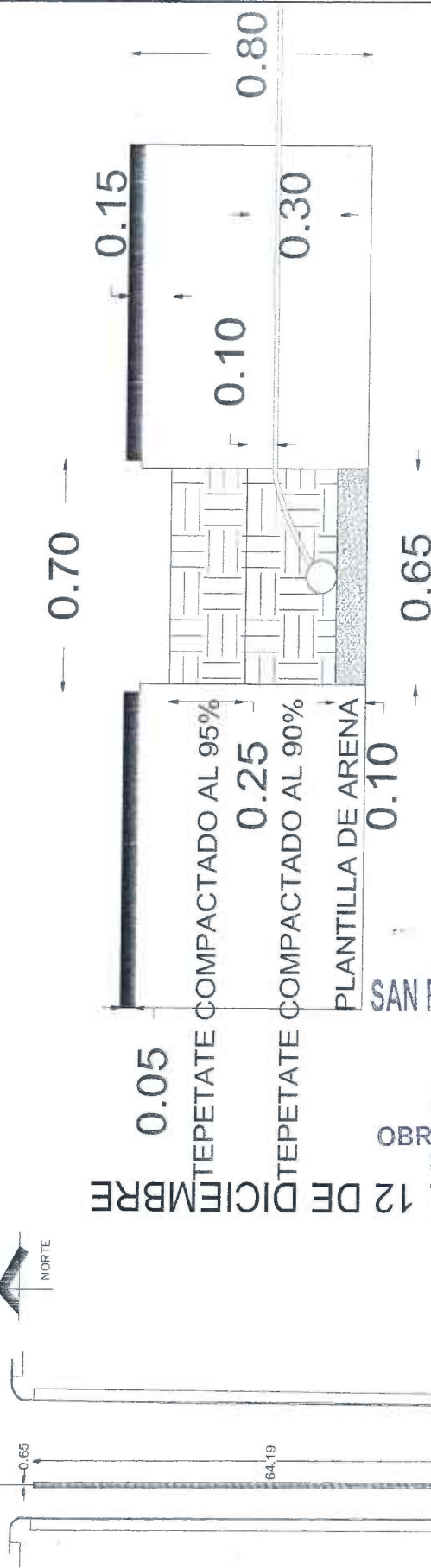

MUNICIPIO DE
 SAN FRANCISCO DE LOS ROMO
 2022
OPERADO
 OBRA INFRA ESTRUCTURA
 SOCIAL MUNICIPAL

C. 15 DE SEPTIEMBRE
 OBSERVACIONES:

SUPERINTENDENTE DE OBRA
 CONSTRUCCIONES JE DE LA PEÑA EN AGUASCALIENTE
 NOMBRE Y FIRMA CONTRATISTA

RESIDENTE DE OBRA
 Dirección de Obras Públicas del Municipio de San Francisco de los Romo
 T.C. FERNANDO LUNA MEDINA

**PROYECTOS Y CONSTRUCCIONES JE DE LA
PEÑA EN AGUASCALIENTES, S.A. DE C.V.**

NUMEROS GENERADORES



San Francisco de los Romo
2022 - 2023

NO. DE OBRA: FISMDF 0201/22
NO. DE CONTRATO: FISMDF 009-020-024/2022
DESCRIPCIÓN: REHABILITACIÓN DE RED DE AGUA POTABLE CALLE 12 DE DICIEMBRE EN
UBICACIÓN: COL. 28 DE ABRIL, SAN FRANCISCO DE LOS ROMO, AGS.

E S T I M A C I O N N o.

FOTOGRAFIA

DESCRIPCIÓN DE CONCEPTO

EXCAVACIÓN DE ZANJA POR MEDIOS MECÁNICOS EN TERRENO TIPO II. INCLUYE: AFINE CON MAQUINA, MANO DE OBRA Y MATERIALES REQUERIDOS, ACARROS DENTRO DE LA OBRA, CARGO DIRECTO POR EL COSTO DE MANO DE OBRA Y MATERIALES REQUERIDOS, EQUIPO DE SEGURIDAD, DEPRECIACION, CUALQUIER ALTURA, HERRAMIENTA Y EQUIPO NECESARIO PARA LA CORRECTA EJECUCION, LIMPIEZAS,



MUNICIPIO DE
SAN FRANCISCO DE LOS ROMO

2022

OPERADO
OBRA INFRA ESTRUCTURA
SOCIAL MUNICIPAL

OBSERVACIONES :

SUPERINTENDENTE DE OBRA
CONSTRUCCIONES JE DE LA PEÑA EN AGUASCALIENTE
NOMBRE Y FIRMA CONTRATISTA

RESIDENTE DE OBRA

Dirección de Obras Públicas del Municipio de San Francisco de los Romo

T.C. FERNANDO LUNA MEDINA

**PROYECTOS Y CONSTRUCCIONES JE DE LA
PEÑA EN AGUASCALIENTES, S.A. DE C.V.**

NUMEROS GENERADORES



MUNICIPIO DE
SAN FRANCISCO DE LOS ROMO
AGS. 2014

NO. DE OBRA: FISMDF 0201/22
 NO. DE CONTRATO: FISMDF 009-020-024/2022
 DESCRIPCIÓN: REHABILITACIÓN DE RED DE AGUA POTABLE CALLE 12 DE DICIEMBRE ENT
 UBICACIÓN: COL. 28 DE ABRIL, SAN FRANCISCO DE LOS ROMO, AGS.

No.	CONCEPTO	UNIDAD	LOCALIZACIÓN		LARGO	ANCHO	ALTO	PZAS	RESULTADO	TOTAL	CROQUIS	FOTOGRAFIA
			EJE	TRAMO								
6.	CARGA Y ACARREO EN CAMION AL TIRADERO OFICIAL DE MATERIAL MIXTO AL TIRADERO OFICIAL, ZONA URBANA, SUBURBANA, TERRACERIAS, ETC. (CARGA MECANICA) MEDIDO COMPACTO.	M3			64.19	0.65	0.75		31.29			ANEXO
					64.19	0.70	0.05		2.25			EXCAVACION ASFALTO
										TOTAL		
										TOTAL	33.54	

MUNICIPIO DE
SAN FRANCISCO DE LOS ROMO
 2022
OPERADO
 OBRA INFRA ESTRUCTURA
 SOCIAL MUNICIPAL

OBSERVACIONES:

SUPERINTENDENTE DE OBRA
 PROYECTOS Y CONSTRUCCIONES JE DE LA PEÑA EN A
 NOMBRE Y FIRMA CONTRATISTA

Dirección de Obras Públicas de Municipio de San Francisco de los Romo
T.C. FERNANDO LUINA MEDINA

RESIDENTE DE OBRA

**PROYECTOS Y CONSTRUCCIONES JE DE LA
PEÑA EN AGUASCALIENTES, S.A. DE C.V.**

NUMEROS GENERADORES

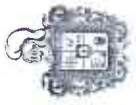

Asuntamiento de
SAN FRANCISCO DE LOS ROMO
2021 • 2028

NO. DE OBRA: FISMDF 020/22
NO. DE CONTRATO: FISMDF 009-020-024/2022
DESCRIPCIÓN: REHABILITACIÓN DE RED DE AGUA POTABLE CALLE 12 DE DICIEMBRE EN
UBICACIÓN: COL. 28 DE ABRIL, SAN FRANCISCO DE LOS ROMO, AGS.

E S T I M A C I O N No. 1

CROQUIS

DESCRIPCIÓN DE CONCEPTO

CARGA Y ACARreo EN CAMION AL TIRADERO OFICIAL DE MATERIAL MIXTO AL TIRADERO OFICIAL, ZONA URBANA, SUBURBANA, TERRACERIAS, ETC. (CARGA MECANICA) MEDIDO COMPACTO.

C. 16 DE SEPTIEMBRE

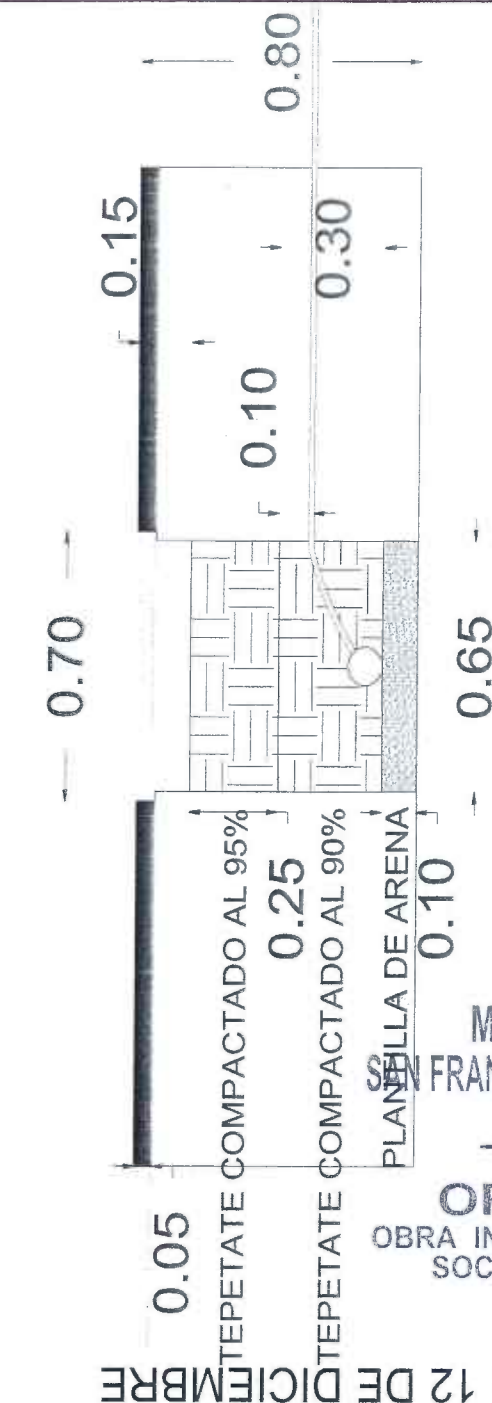

MUNICIPIO DE
SAN FRANCISCO DE LOS ROMO
2022
OPERADO
OBRA INFRA ESTRUCTURA
SOCIAL MUNICIPAL

C. 12 DE DICIEMBRE

C. 15 DE SEPTIEMBRE

OBSERVACIONES:

[Handwritten signature]

SUPERINTENDENTE DE OBRA
CONSTRUCIONES JE DE LA PEÑA EN AGUASCALIENTE
NOMBRE Y FIRMA CONTRATISTA

Dirección de Obras Públicas del Municipio de San Francisco de los Romo
RESIDENTE DE OBRA
T.C. FERNANDO LUNA MEDINA

**PROYECTOS Y CONSTRUCCIONES JE DE LA
PEÑA EN AGUASCALIENTES, S.A. DE C.V.**

NUMEROS GENERADORES



SAN FRANCISCO DE LOS ROMO

NO. DE OBRA: FISMDF 020/22

NO. DE CONTRATO: FISMDF 009-020-024/2022

DESCRIPCIÓN: REHABILITACIÓN DE RED DE AGUA POTABLE CALLE 12 DE DICIEMBRE ENI

UBICACIÓN: COL. 28 DE ABRIL, SAN FRANCISCO DE LOS ROMO, AGS.

E S T I M A C I O N N O.

FOTOGRAFIA

DESCRIPCIÓN DE CONCEPTO

CARGA Y ACARREO EN CAMION AL TIRADERO OFICIAL DE MATERIAL MIXTO AL TIRADERO OFICIAL, ZONA URBANA, SUBURBANA, TERRACERIAS, ETC. (CARGA MECANICA) MEDIDO COMPACTO.



MUNICIPIO DE
SAN FRANCISCO DE LOS ROMO

2022

OPERADO
OBRA INFRA ESTRUCTURA
SOCIAL MUNICIPAL

OBSERVACIONES :

SUPERINTENDENTE DE OBRA
CONSTRUCCIONES JE DE LA PEÑA EN AGUASCALIENTE
NOMBRE Y FIRMA CONTRATISTA

RESIDENTE DE OBRA

Dirección de Obras Públicas del Municipio de San Francisco de los Romo

T.C. FERNANDO LUNA MEDINA

**PROYECTOS Y CONSTRUCCIONES JE DE LA
PEÑA EN AGUASCALIENTES, S.A. DE C.V.**

NUMEROS GENERADORES



Municipio de
SAN FRANCISCO DE LOS ROMO
AGS. 2012

NO. DE OBRA: FSMDF 020/22
NO. DE CONTRATO: FSMDF 009-020-024/2022
DESCRIPCIÓN: REHABILITACIÓN DE RED DE AGUA POTABLE CALLE 12 DE DICIEMBRE ENI
UBICACIÓN: COL. 28 DE ABRIL, SAN FRANCISCO DE LOS ROMO, AGS.

CROQUIS

DESCRIPCIÓN DE CONCEPTO
ACARREO DE MATERIAL PRODUCTO DE EXCAVACIÓN Y/O DEMOLICIÓN EN CAMIÓN DE VOITEO A KILOMETROS SUBSECUENTES AL TRABAJO OFICIAL AUTORIZADO MÁS CERCAÑO, VOLUMEN MEDIDO
COMPACTO.



MUNICIPIO DE
SAN FRANCISCO DE LOS ROMO
2022
OPERADO
OBRA INFRA ESTRUCTURA
SOCIAL MUNICIPAL

OBSERVACIONES :

SUPERINTENDENTE DE OBRA
CONSTRUCCIONES JE DE LA PEÑA EN AGUASCALIENTES
NOMBRE Y FIRMA CONTRATISTA

RESIDENTE DE OBRA
Dirección de Obras Públicas del Municipio de San Francisco de los Romo
T.C. FERNANDO LUNA MEDINA

PROYECTOS Y CONSTRUCCIONES JE DE LA
PEÑA EN AGUASCALIENTES, S.A. DE C.V.

NUMEROS GENERADORES



SAN FRANCISCO DE LOS ROMO

NO. DE CONTRATO: FISMDF 009-020 024/2022

DESCRIPCIÓN: REHABILITACIÓN DE RED DE AGUA POTABLE CALLE 12 DE DICIEMBRE EN I

UBICACIÓN: COL. 28 DE ABRIL, SAN FRANCISCO DE LOS ROMO, AGS.

E S T I M A C I O N N o. 1

FOTOGRAFIA

DESCRIPCIÓN DE CONCEPTO

ACARREO DE MATERIAL PRODUCTO DE EXCAVACIÓN Y/O DEMOLICIÓN EN CAMIÓN DE VOLTEO A KILOMETROS SUBSECUENTES AL TIRADERO OFICIAL AUTORIZADO MÁS CERCANO. VOLUMEN MEDIDO

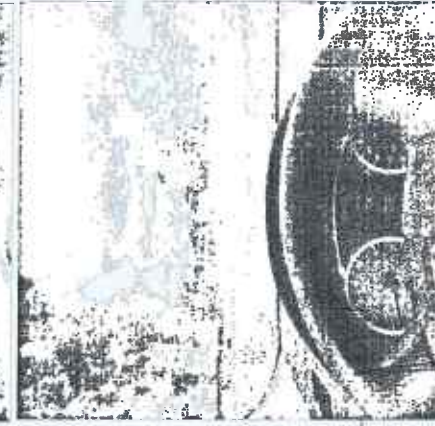
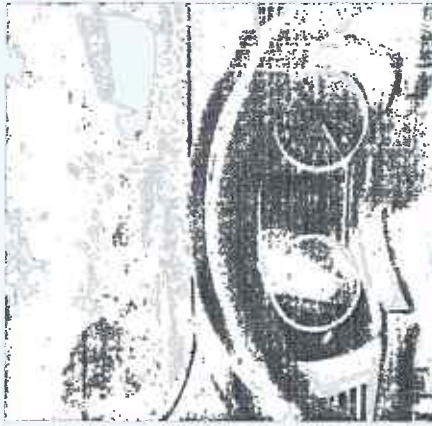
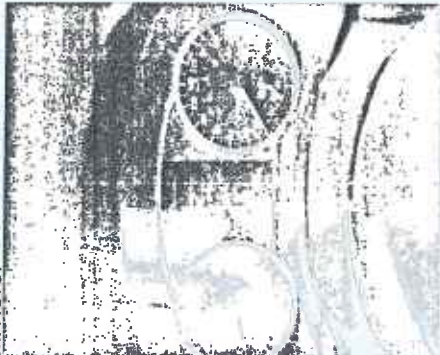

OBSERVACIONES:

SUPERINTENDENTE DE OBRA
CONSTRUCCIONES JE DE LA PEÑA EN AGUASCALIENTE
NOMBRE Y FIRMA CONTRATISTA

RESIDENTE DE OBRA

Dirección de Obras Públicas del Municipio de San Francisco de los Romo

T.C. FERNANDO LUNA MEDINA

MUNICIPIO DE
SAN FRANCISCO DE LOS ROMO
2022
OPERADO
OBRA INFRAESTRUCTURA
SOCIAL MUNICIPAL

**PROYECTOS Y CONSTRUCCIONES JE DE LA
PEÑA EN AGUASCALIENTES, S.A. DE C.V.**

NUMEROS GENERADORES



Asentamiento de
SAN FRANCISCO DE LOS ROMO
2021 - 2022

NO. DE OBRA: FISMDF 020/22
NO. DE CONTRATO: FISMDF 009-020-024/2022
DESCRIPCIÓN: REHABILITACIÓN DE RED DE AGUA POTABLE CALLE 12 DE DICIEMBRE ENI
UBICACIÓN: COL. 28 DE ABRIL, SAN FRANCISCO DE LOS ROMO, AGS.

E S T I M A C I O N N o. 1

CROQUIS

DESCRIPCIÓN DE CONCEPTO

PLANTILLA CON ARENA CON UN ESPESOR DE 10 CM. INCLUYE: ACOMODADO Y COMPACTADO ASÍ COMO ACARREO LIBRE A UNA DISTANCIA DE 20 M, FOJADO LA CONCHA PARA ASENTAMIENTO DE CAMPANA.

C. 16 DE SEPTIEMBRE

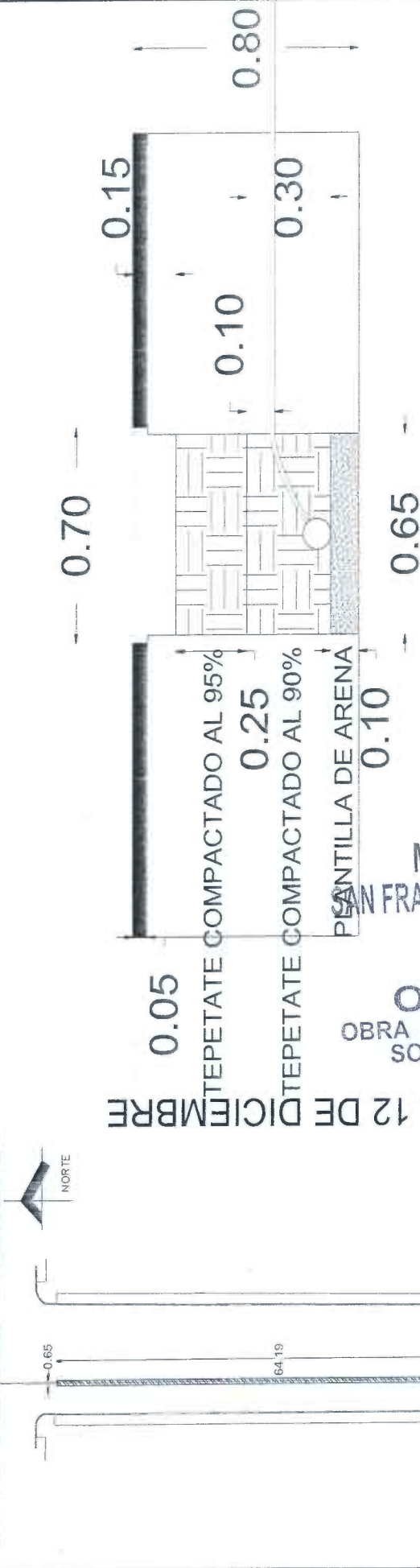

C. 12 DE DICIEMBRE

MUNICIPIO DE
SAN FRANCISCO DE LOS ROMO
2022
OPERADO
OBRA INFRA ESTRUCTURA
SOCIAL MUNICIPAL

C. 15 DE SEPTIEMBRE

OBSERVACIONES:

SUPERINTENDENTE DE OBRA
CONSTRUCCIONES JE DE LA PEÑA EN AGUASCALIENTE
NOMBRE Y FIRMA CONTRATISTA

Dirección de Obras Públicas del Municipio de San Francisco de los Romo
REPRESENTANTE DE OBRA
T.C. FERNANDO LUNA MEDINA

PROYECTOS Y CONSTRUCCIONES JE DE LA PEÑA EN AGUASCALIENTES, S.A. DE C.V.

NUMEROS GENERADORES



Ayuntamiento de
SAN FRANCISCO DE LOS ROMO
2021 - 2024

NO. DE OBRA: FISMDF 020/22
NO. DE CONTRATO: FISMDF 009-020-024/2022
DESCRIPCIÓN: REHABILITACIÓN DE RED DE AGUA POTABLE CALLE 12 DE DICIEMBRE EN
UBICACIÓN: COL. 28 DE ABRIL, SAN FRANCISCO DE LOS ROMO, AGS.

E S T I M A C I O N No. 1

FOTOGRAFIA

DESCRIPCIÓN DE CONCEPTO

PLANTILLA CON ARENA CON UN ESPESOR DE 10 CM. INCLUYE: ACOMODADO Y COMPACTADO ASÍ COMO ACARREO LIBRE A UNA DISTANCIA DE 20 M. FOJADO LA CONCHA PARA ASENTAMIENTO DE CAMPANA.

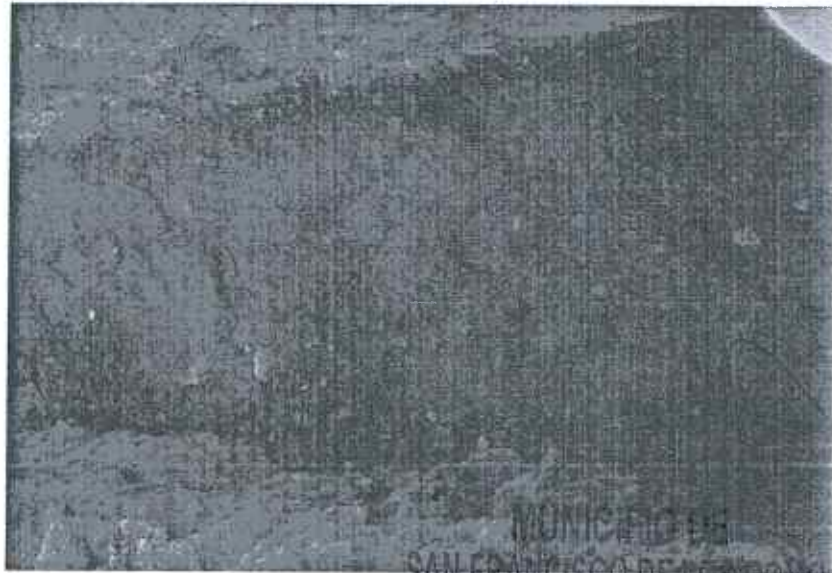

MUNICIPIO DE
SAN FRANCISCO DE LOS ROMO
2022
OPERADO
OBRA INFRA ESTRUCTURA
SOCIAL MUNICIPAL

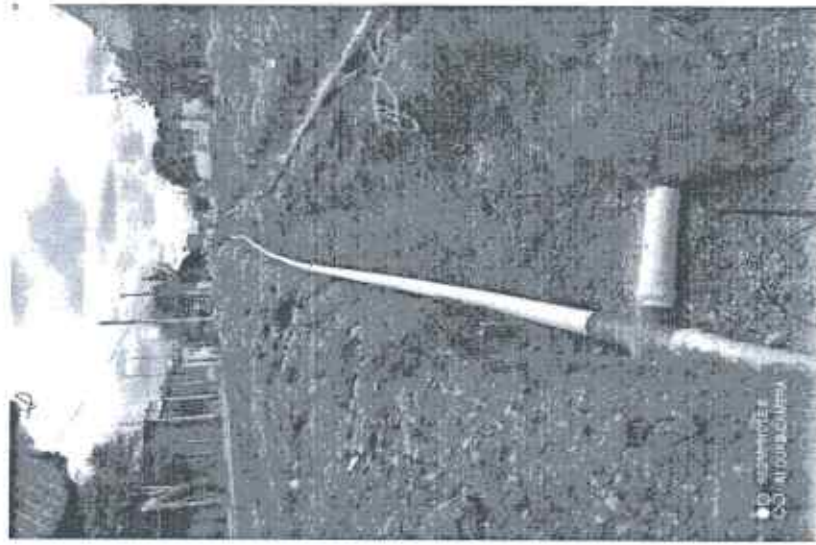

OBSERVACIONES :

SUPERINTENDENTE DE OBRA
CONSTRUCCIONES JE DE LA PEÑA EN AGUASCALIENTE
NOMBRE Y FIRMA-CONTRATISTA

RESIDENTE DE OBRA

Dirección de Obras Públicas del Municipio de San Francisco de los Romo
T.C. FERNANDO LUNA MEDINA

PROYECTOS Y CONSTRUCCIONES JE DE LA PEÑA EN AGUASCALIENTES, S.A. DE C.V.



Asentamiento de
SAN FRANCISCO DE LOS ROMO
2021 • 2024

NO. DE OBRA: FISMDF 020/22
 NO. DE CONTRATO: FISMDF 009-020-024/2022
 DESCRIPCIÓN: REHABILITACIÓN DE RED DE AGUA POTABLE CALLE 12 DE DICIEMBRE ENI
 UBICACIÓN: COL. 28 DE ABRIL, SAN FRANCISCO DE LOS ROMO, AGS.

NUMEROS GENERADORES

E S T I M A C I O N No. 1

CROQUIS

DESCRIPCIÓN DE CONCEPTO

RELLENO DE TEPETATE COMPACTADO AL 90% DE SU PVSM CON BAILARINA EN CAPAS DE HASTA 20 cm. DE ESPESOR. INCLUYE: SUMINISTRO DE TEPETATE, AGUA LE NECESARIA, MEDIDO COMPACTO, SELECCIÓN DEL MATERIAL, TENIDO, PAPEADO DE MATERIAL, ACARREOS DENTRO DE LA OBRA, LIMPIEZAS.

C. 16 DE SEPTIEMBRE

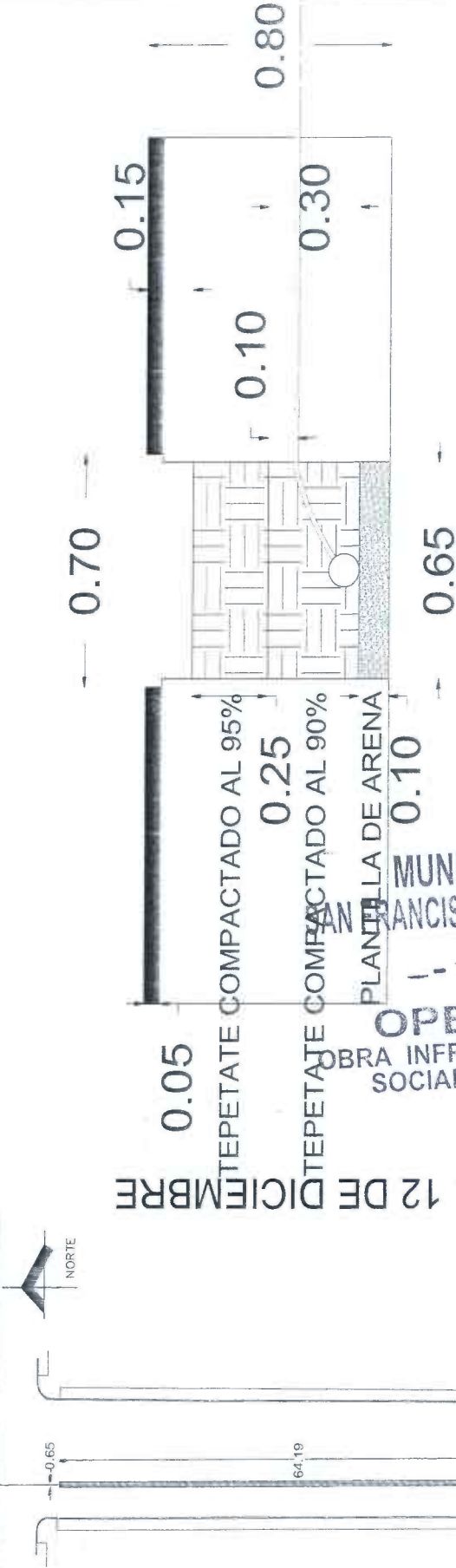

C. 12 DE DICIEMBRE

MUNICIPIO DE SAN FRANCISCO DE LOS ROMO
 OPERADO
 OBRA INFRA ESTRUCTURA SOCIAL MUNICIPAL
 2022

C. 15 DE SEPTIEMBRE

OBSERVACIONES:

SUPERINTENDENTE DE OBRA
 CONSTRUCCIONES JE DE LA PEÑA EN AGUASCALIENTI
 NOMBRE Y FIRMA CONTRATISTA

Dirección de Obras Públicas del Municipio de San Francisco de los Romo
 RESIDENTE DE OBRA
 T.C. FERNANDO LUNA MEDINA

PROYECTOS Y CONSTRUCCIONES JE DE LA PEÑA EN AGUASCALIENTES, S.A. DE C.V.

NUMEROS GENERADORES



Ayuntamiento de
SAN FRANCISCO DE LOS ROMO
2021 • 2022

NO. DE OBRA: FISMDF 0201/22
NO. DE CONTRATO: FISMDF 009-020-024/2022
DESCRIPCIÓN: REHABILITACIÓN DE RED DE AGUA POTABLE CALLE 12 DE DICIEMBRE EN T
UBICACIÓN: COL. 28 DE ABRIL, SAN FRANCISCO DE LOS ROMO, AGS.

E S T I M A C I O N No. 1

FOTOGRAFIA

DESCRIPCIÓN DE CONCEPTO

RELLENO DE TEPETATE COMPACTADO AL 90% DE SU PVSIM CON BAILARINA EN CAPAS DE HASTA 20 cm. DE ESPESOR. INCLUYE: SUMINISTRO DE TEPETATE, AGUA LE NECESARIA, MEDIDO COMPACTO. SELECCIÓN DEL MATERIAL, TENIDO, PAPEADO DE MATERIAL, ACARREOS DENTRO DE LA OBRA, LIMPIEZAS.

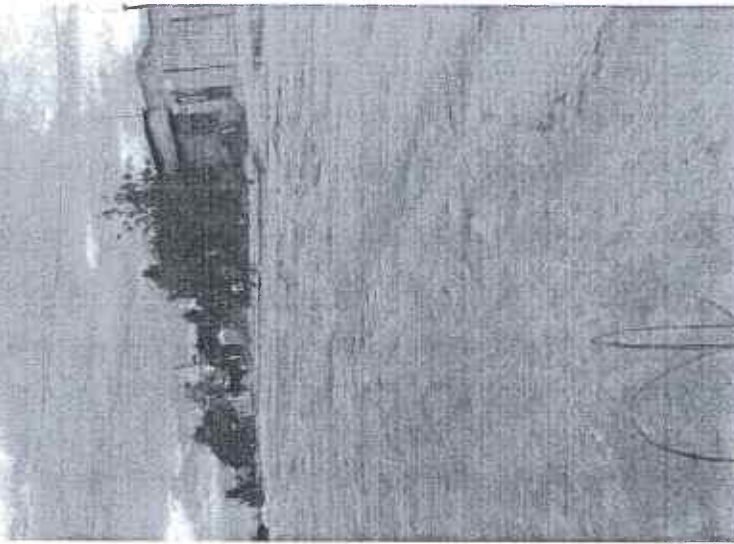
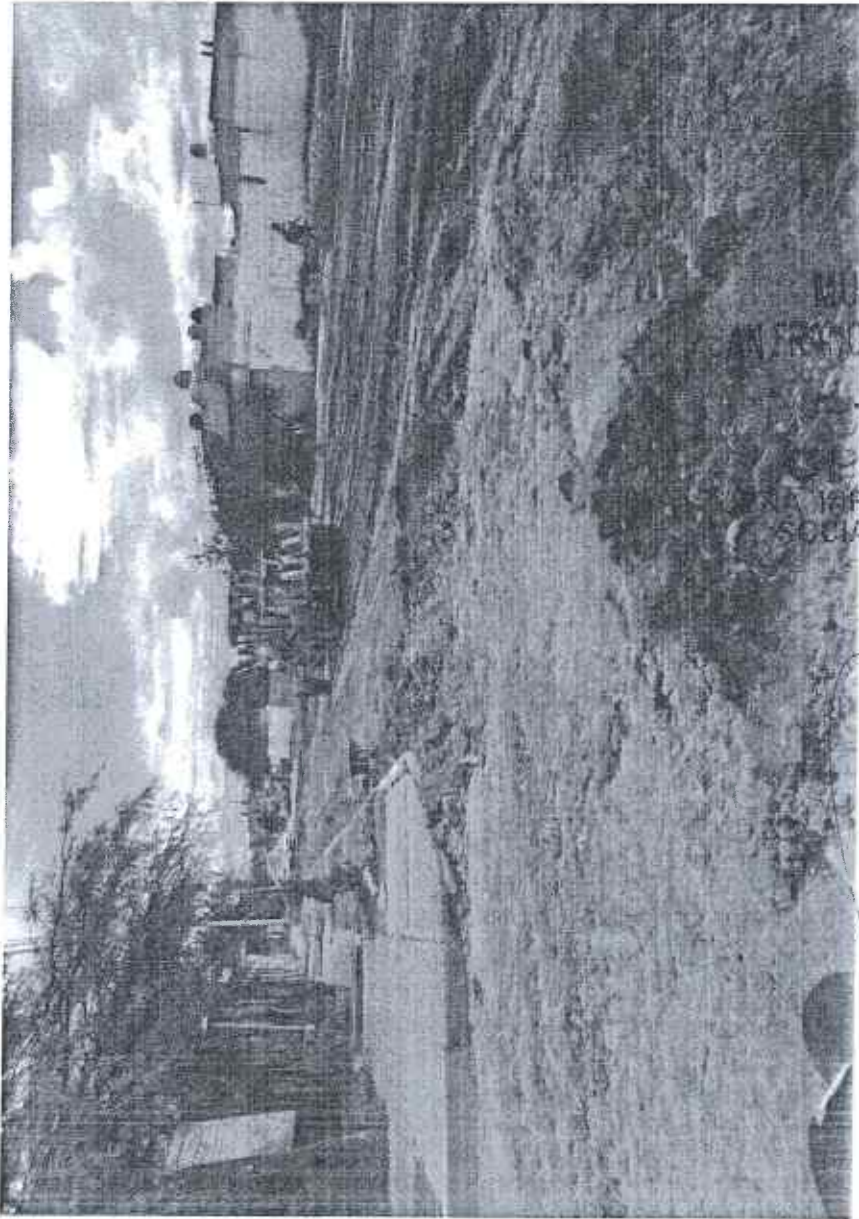

OBSERVACIONES:

SUPERINTENDENTE DE OBRA
CONSTRUCCIONES JE DE LA PEÑA EN AGUASCALIENTE
NOMBRE Y FIRMA CONTRATISTA

Dirección de Obras Públicas del Municipio de San Francisco de los Romo
RESIDENTE DE OBRA
I.C. FERNANDO LUNA MEDINA

MUNICIPIO DE
SAN FRANCISCO DE LOS ROMO
2022
PERADO
LA OBRA ESTRUCTURA
SOCIAL MUNICIPAL

**PROYECTOS Y CONSTRUCCIONES JE DE LA
PEÑA EN AGUASCALIENTES, S.A. DE C.V.**

NUMEROS GENERADORES



SAN FRANCISCO DE LOS ROMO

NO. DE OBRA: FISMDF 020/22
 NO. DE CONTRATO: FISMDF 009-020-024/2022
 DESCRIPCIÓN: REHABILITACIÓN DE RED DE AGUA POTABLE CALLE 12 DE DICIEMBRE ENI
 UBICACIÓN: COL. 28 DE ABRIL, SAN FRANCISCO DE LOS ROMO, AGS.

No.	CONCEPTO	UNIDAD	LOCALIZACIÓN		LARGO	ANCHO	ALTO	PZAS	RESULTADO	TOTAL	CROQUIS	FOTOGRAFIA
			EJE	TRAMO								
10.	RELLENO DE TEPETATE COMPACTADO AL 95% DE SU PVSM CON BAILARINA EN CAPAS DE HASTA 20 cm. DE ESPESOR. INCLUYE: SUMINISTRO DE TEPETATE, AGUA LE NECESARIA, MEDIDO COMPACTO, SELECCIÓN DEL MATERIAL, TENIDO, PAPEADO DE MATERIAL, ACARREOS DENTRO DE LA OBRA, LIMPIEZAS.	M3			64.19	0.65	0.25		10.43			ANEXO
									TOTAL	10.43		

OBSERVACIONES:

MUNICIPIO DE
SAN FRANCISCO DE LOS ROMO
2022
OPERADO
OBRA INFRA ESTRUCTURA
SOCIAL MUNICIPAL

SUPERINTENDENTE DE OBRA
PROYECTOS Y CONSTRUCCIONES JE DE LA PEÑA EN A
NOMBRE Y FIRMA CONTRATISTA

Dirección de Obras Públicas del Municipio de San Francisco de los Rómos
RESIDENTE DE OBRA
T.C. FERNANDO LUNA MEDINA

**PROYECTOS Y CONSTRUCCIONES JE DE LA
PEÑA EN AGUASCALIENTES, S.A. DE C.V.**

NUMEROS GENERADORES

FISMDF 020/22

NO. DE CONTRATO:
FISMDF 009-020-024/2022

DESCRIPCIÓN:
REHABILITACIÓN DE RED DE AGUA POTABLE CALLE 12 DE DICIEMBRE ENI

UBICACIÓN:
COL. 28 DE ABRIL, SAN FRANCISCO DE LOS ROMO, AGS.

Asociación de
SAN FRANCISCO DE LOS ROMO
2021 • 2024

E S T I M A C I O N No. 1

CROQUIS

DESCRIPCIÓN DE CONCEPTO

RELLENO DE TEPETATE COMPACTADO AL 95% DE SU PVSU CON BAILARINA EN CAPAS DE HASTA 20 cm. DE ESPESOR. INCLUYE: SUMINISTRO DE TEPETATE, AGUA LE NECESARIA, MEDIDO COMPACTO, SELECCIÓN DEL MATERIAL, TENIDO, PAPEADO DE MATERIAL, ACARREOS DENTRO DE LA OBRA, LIMPIEZAS.

C. 16 DE SEPTIEMBRE



MUNICIPIO DE
SAN FRANCISCO DE LOS ROMO
2022
OPERADO
OBRA INFRA ESTRUCTURA
SOCIAL MUNICIPAL

C. 12 DE DICIEMBRE

C. 15 DE SEPTIEMBRE

SUPERINTENDENTE DE OBRA
CONSTRUCCIONES JE DE LA PEÑA EN AGUASCALIENTE
NOMBRE Y FIRMA CONTRATISTA

RESIDENTE DE OBRA
Dirección de Obras Públicas del Municipio de San Francisco de los Romo
I.C. FERNANDO LUNA MEDINA

PROYECTOS Y CONSTRUCCIONES JE DE LA PEÑA EN AGUASCALIENTES, S.A. DE C.V.

NUMEROS GENERADORES



SAN FRANCISCO DE LOS ROMO

NO. DE OBRA: FISMDF 0201/22
NO. DE CONTRATO: FISMDF 009-020-024/2022
DESCRIPCIÓN: REHABILITACIÓN DE RED DE AGUA POTABLE CALLE 12 DE DICIEMBRE ENT
UBICACIÓN: COL. 28 DE ABRIL, SAN FRANCISCO DE LOS ROMO, AGS.

E S T I M A C I O N E S

FOTOGRAFIA

DESCRIPCIÓN DE CONCEPTO

RELLENO DE TEPETATE COMPACTADO AL 95% DE SU PVSAM CON BAILARINA EN CAPAS DE HASTA 20 cm. DE ESPESOR. INCLUYE: SUMINISTRO DE TEPETATE, AGUA LE NECESARIA, MEDIDO COMPACTO, SELECCIÓN DEL MATERIAL, TENIDO, PAPEADO DE MATERIAL, ACARREOS DENTRO DE LA OBRA, LIMPIEZAS.

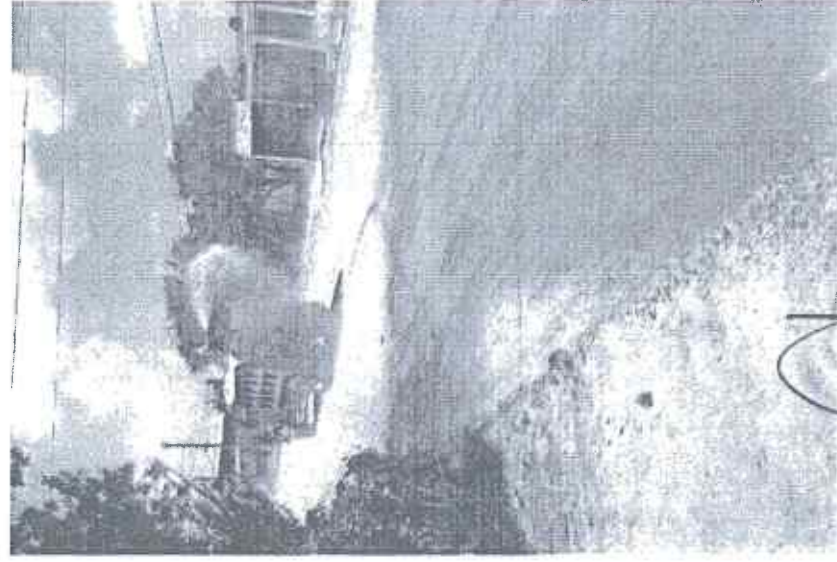
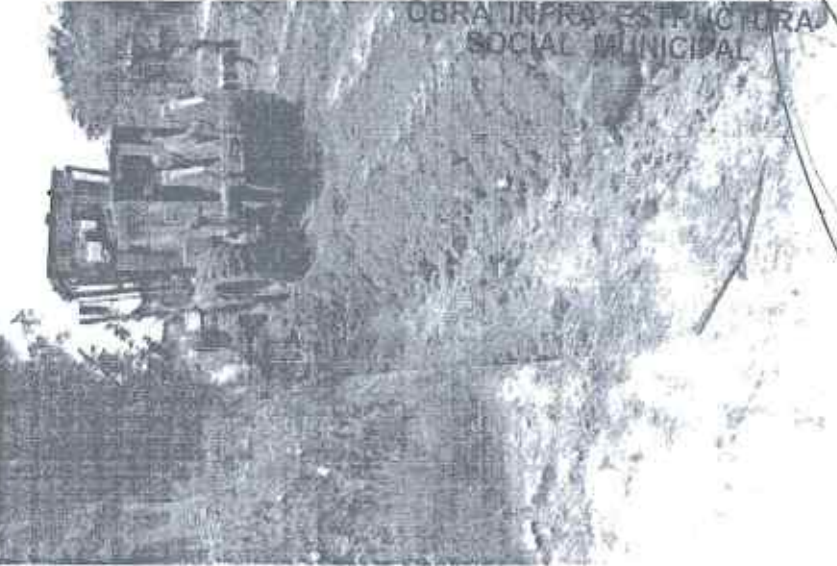

OBSERVACIONES:

SUPERINTENDENTE DE OBRA
CONSTRUCCIONES JE DE LA PEÑA EN AGUASCALIENTE
NOMBRE Y FIRMA-CONTRATISTA

RESIDENTE DE OBRA
Dirección de Obras Públicas del Municipio de San Francisco de los Romo
T.C. FERNANDO LUNA MEDINA

**PROYECTOS Y CONSTRUCCIONES JE DE LA
PEÑA EN AGUASCALIENTES, S.A. DE C.V.**

NUMEROS GENERADORES

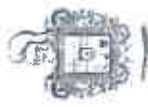

Municipio de
SAN FRANCISCO DE LOS ROMO
2017-2021

NO. DE OBRA: FISMDF 020/22
 NO. DE CONTRATO: FISMDF 009-020-024/2022
 DESCRIPCIÓN: REHABILITACIÓN DE RED DE AGUA POTABLE CALLE 12 DE DICIEMBRE ENT
 UBICACIÓN: COL. 28 DE ABRIL, SAN FRANCISCO DE LOS ROMO, AGS.

No.	CONCEPTO	UNIDAD	LOCALIZACIÓN		LARGO	ANCHO	ALTO	PZAS	REMITIDO	TOTAL	CROQUIS	FOTOGRAFIA
			EJE	TRAMO								
11.	SUMINISTRO E INSTALACION DE RED HIDRAULICA DE PVC RD-26 DE 3" DE DIÁMETRO, INCLUYE : PRUEBA HIDROSTÁTICA, TUBERIA RD-26 DE 3", EMPAQUES, LUBRICANTES, MANO DE OBRA, CORTES, DESPERDICIOS, MANO DE OBRA, EQUIPO DE SEGURIDAD Y TODO LO NECESARIO PARA SU CORRECTA EJECUCIÓN.	M			64.19					64.19		ANEXO
										TOTAL		64.19

MUNICIPIO DE
SAN FRANCISCO DE LOS ROMO
2022
OPERADO
OBRA INFRA ESTRUCTURA
SOCIAL MUNICIPAL

OBSERVACIONES:

SUPERINTENDENTE DE OBRA
PROYECTOS Y CONSTRUCCIONES JE BELLA PEÑA EN A
NOMBRE Y FIRMA CONTRATISTA

Dirección de Obras Públicas del Municipio de San Francisco de los Romo
T.C. FERNANDO LUNA MEDINA

**PROYECTOS Y CONSTRUCCIONES JE DE LA
PEÑA EN AGUASCALIENTES, S.A. DE C.V.**

NUMEROS GENERADORES



SAN FRANCISCO DE LOS ROMO
1927 - 1956

NO. DE OBRA: FSMDF 020/22
NO. DE CONTRATO: FSMDF 009-020-024/2022
DESCRIPCIÓN: REHABILITACIÓN DE RED DE AGUA POTABLE CALLE 12 DE DICIEMBRE EN
UBICACIÓN: COL. 28 DE ABRIL, SAN FRANCISCO DE LOS ROMO, AGS.

E S T I M A C I O N No. 1

CROQUIS

DESCRIPCIÓN DE CONCEPTO

SUMINISTRO E INSTALACIÓN DE RED HIDRÁULICA DE PVC RD-26 DE 3" DE DIÁMETRO. INCLUYE: PRUEBA HIDROSTÁTICA, TUBERÍA RD-26 DE 3", EMPAQUES, LUBRICANTES, MANO DE OBRA, CORTES, DESPERDICIOS, MANO DE OBRA, EQUIPO DE SEGURIDAD Y TODO LO NECESARIO PARA SU CORRECTA EJECUCIÓN.

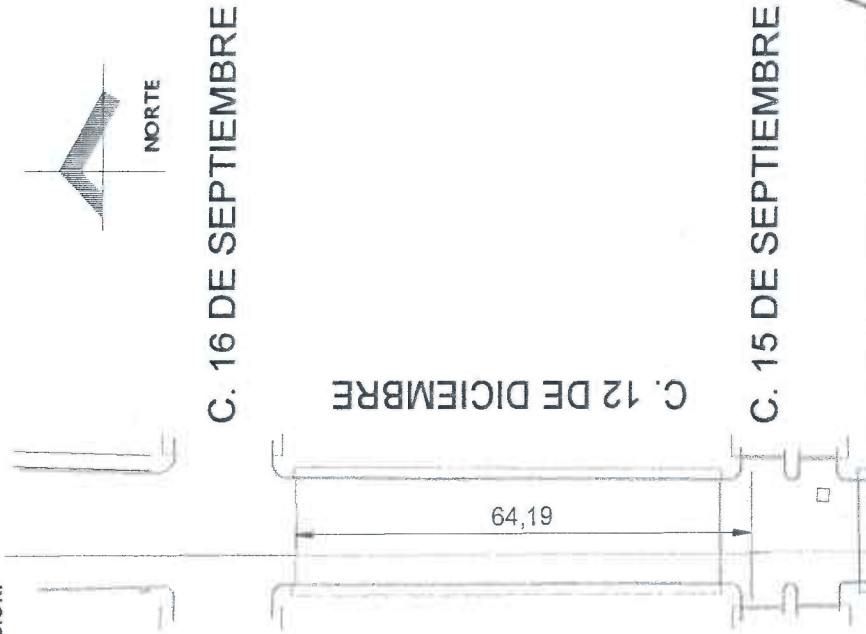

MUNICIPIO DE
SAN FRANCISCO DE LOS ROMO

2022

OPERADO
OBRA INFRA ESTRUCTURA
SOCIAL MUNICIPAL

OBSERVACIONES :

SUPERINTENDENTE DE OBRAS
CONSTRUCCIONES JE DE LA PEÑA EN AGUASCALIENTE
NOMBRE Y FIRMA CONTRATISTA

Dirección de Obras Públicas del Municipio de San Francisco de los Romo
RESIDENTE DE OBRA
T.C. FERNANDO LUNA MEDINA

**PROYECTOS Y CONSTRUCCIONES JE DE LA
PEÑA EN AGUASCALIENTES, S.A. DE C.V.**

NUMEROS GENERADORES



Municipio de
SAN FRANCISCO DE LOS ROMO

NO. DE OBRA: FSMDF 020/22
NO. DE CONTRATO: FSMDF 009-020-024/2022
DESCRIPCIÓN: REHABILITACIÓN DE RED DE AGUA POTABLE CALLE 12 DE DICIEMBRE ENT
UBICACIÓN: COL. 28 DE ABRIL- SAN FRANCISCO DE LOS ROMO, A.G.S.

E S T I M A C I O N N o. 1

FOTOGRAFIA

DESCRIPCIÓN DE CONCEPTO

SUMINISTRO E INSTALACIÓN DE RED HIDRÁULICA DE PVC RD-26 DE 3" DE DIÁMETRO. INCLUYE: PRUEBA HIDROSTÁTICA, TUBERÍA RD-26 DE 3"; EMPAQUES, LUBRICANTES, MANO DE OBRA, CORTES, DESPERDICIOS, MANO DE OBRA, EQUIPO DE SEGURIDAD Y TODO LO NECESARIO PARA SU CORRECTA EJECUCIÓN.

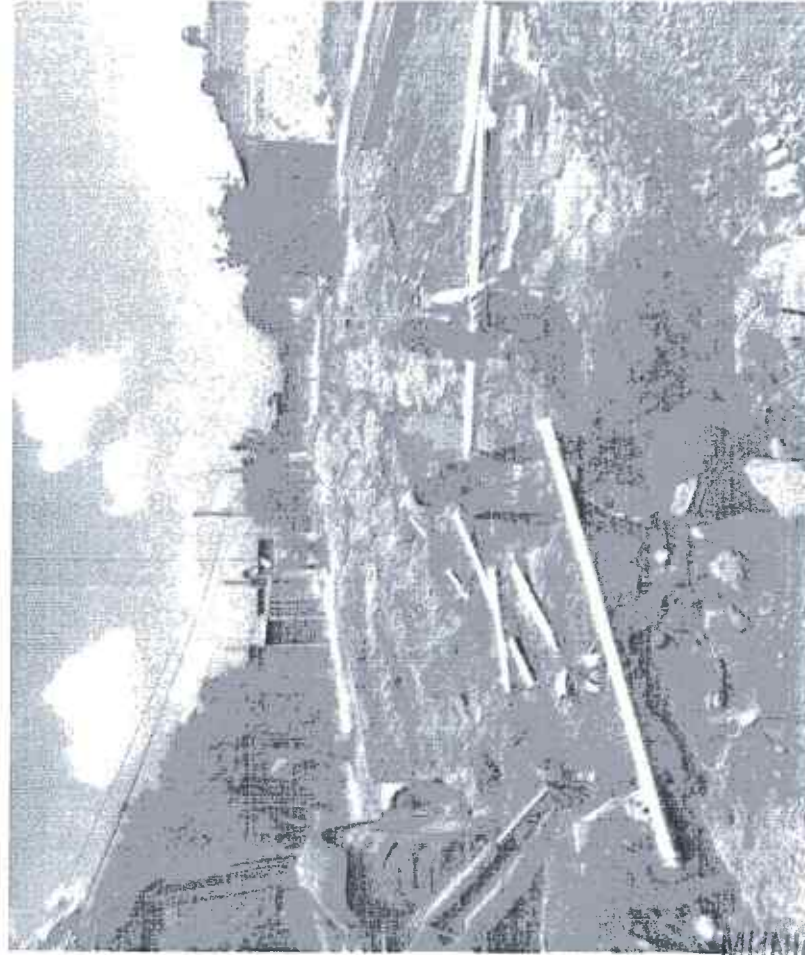
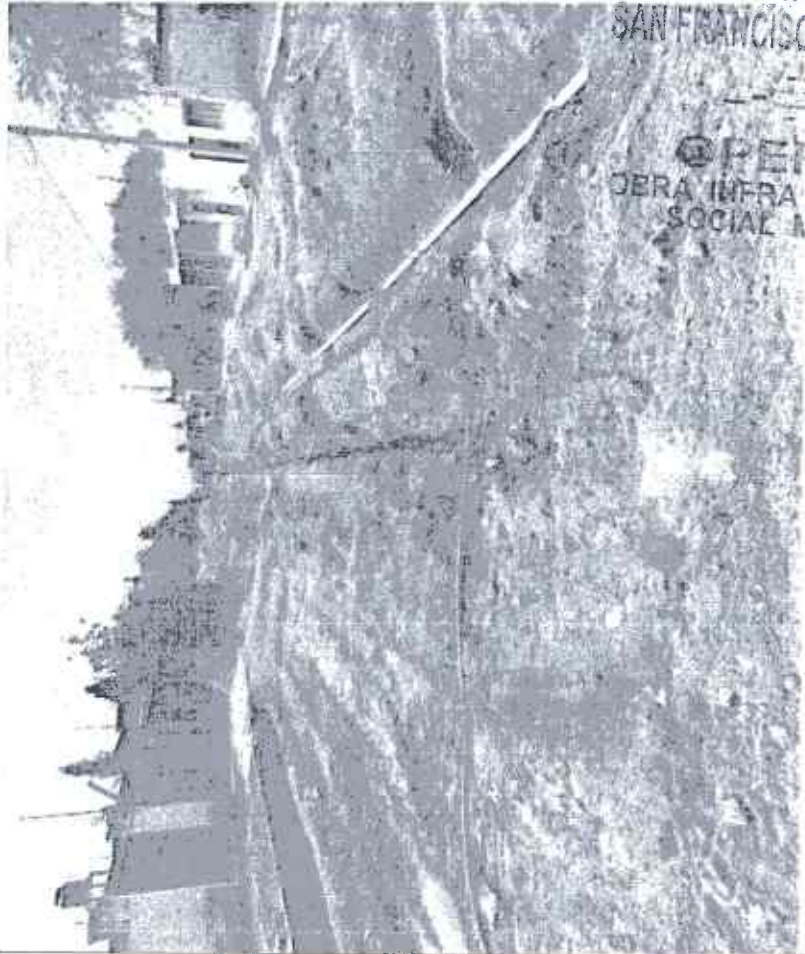

MUNICIPIO DE
SAN FRANCISCO DE LOS ROMO
2022
OPERADO
OBRA INFRA ESTRUCTURA
SOCIAL MUNICIPAL

OBSERVACIONES:

SUPERINTENDENTE DE OBRA
CONSTRUCCIONES JE DE LA PEÑA EN AGUASCALIENTE
NOMBRE Y FIRMA: CONTRATISTA

RESIDENTE DE OBRA

Dirección de Obras Públicas del Municipio de San Francisco de los Romo
I.C. FERNANDO LUNA MEDINA

**PROYECTOS Y CONSTRUCCIONES JE DE LA
PEÑA EN AGUASCALIENTES, S.A. DE C.V.**

NUMEROS GENERADORES



SAN FRANCISCO DE LOS ROMO
NO. 4, A. C.

NO. DE OBRA: FISMDF 020/22
NO. DE CONTRATO: FISMDF 009-020-024/2022
DESCRIPCIÓN: REHABILITACIÓN DE RED DE AGUA POTABLE CALLE 12 DE DICIEMBRE ENI
UBICACIÓN: COL. 28 DE ABRIL, SAN FRANCISCO DE LOS ROMO, AGS.

C A T I O N No.

No.	CONCEPTO	UNIDAD	LOCALIZACIÓN		LARGO	ANCHO	ALTO	PZAS	RESULTADO	TOTAL	CROQUIS	FOTOGRAFIA
			EJE	TRAMO								
13.	LIMPIA, TRAZO Y NIVELACIÓN DEL TERRENO CON EQUIPO TOPOGRÁFICO. INCLUYE: EQUIPO TOPOGRÁFICO NECESARIO, SEÑALIZACIÓN DEL BANCO Y PUNTOS QUE SE REQUIERAN EN LA NIVELACIÓN, RENIVELACIONES NECESARIAS, MANTENIMIENTO DE NIVELES, LIMPIEZAS GRUESAS.	M			7.01 7.03 7.05 7.06 7.08 7.09 12.67 11.34 12.92 13.01				7.01 7.03 7.05 7.06 7.08 7.09 12.67 11.34 12.92 13.01		TOMA DOM 1 TOMA DOM 2 TOMA DOM 3 TOMA DOM 4 TOMA DOM 5 TOMA DOM 6 TOMA DOM 7 TOMA DOM 8 TOMA DOM 9 TOMA DOM 10	ANEXO
										TOTAL	92.26	

MUNICIPIO DE
SAN FRANCISCO DE LOS ROMO
2022
OPERADO
OBRA INFRA ESTRUCTURA
SOCIAL MUNICIPAL

OBSERVACIONES :

SUPERINTENDENTE DE OBRA
PROYECTOS Y CONSTRUCCIONES JE DE LA PEÑA EN A
NOMBRE Y FIRMA CONTRATISTA

Dirección de Obras Públicas del Municipio de San Francisco de los Romo
T.C. FERNANDO LUNA MEDINA

**PROYECTOS Y CONSTRUCCIONES JE DE LA
PEÑA EN AGUASCALIENTES, S.A. DE C.V.**

NUMEROS GENERADORES

NO. DE OBRA: FISMDF 020/22
 NO. DE CONTRATO: FISMDF 009-020-024/2022
 DESCRIPCIÓN: REHABILITACIÓN DE RED DE AGUA POTABLE CALLE 12 DE DICIEMBRE EN
 UBICACIÓN: COL. 28 DE ABRIL, SAN FRANCISCO DE LOS ROMO, AGS.



SAN FRANCISCO DE LOS ROMO
 No. 4 - 2023

E S T I M A C I O N No. 1

CROQUIS

DESCRIPCIÓN DE CONCEPTO

LIMPIA, TRAZO Y NIVELACIÓN DEL TERRENO CON EQUIPO TOPOGRÁFICO. INCLUYE EQUIPO TOPOGRÁFICO NECESARIO, SEÑALIZACIÓN DEL BANCO Y PUNTOS QUE SE REQUIERAN EN LA NIVELACIÓN, RENIVELACIONES NECESARIAS, MANTENIMIENTO DE NIVELES, LIMPIEZAS GRUESAS.

C. 16 DE SEPTIEMBRE

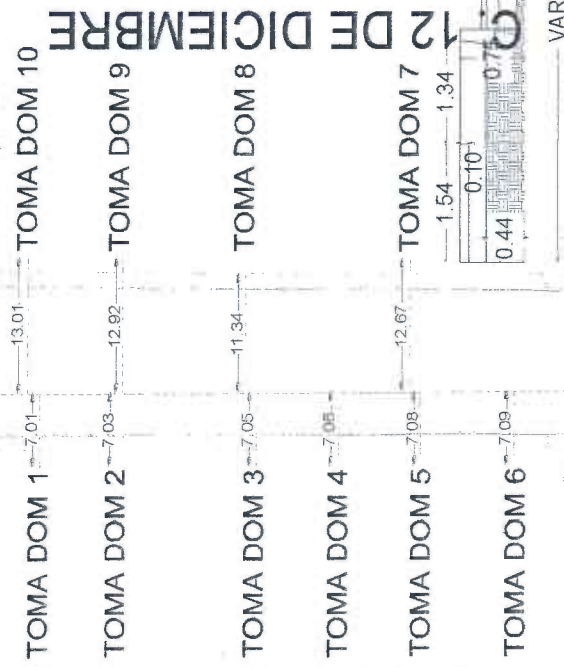

MUNICIPIO DE
 SAN FRANCISCO DE LOS ROMO
 2022
OPERADO
 OBRA INFRA ESTRUCTURA
 SOCIAL MUNICIPAL

C. 15 DE SEPTIEMBRE

OBSERVACIONES:

SUPERINTENDENTE DE OBRA
 CONSTRUCCIONES JE DE LA PEÑA EN AGUASCALIENTE
 NOMBRE Y FIRMA CONTRALISTA

FESDENTE DE OBRA
 Municipio de San Francisco de los Romo
 T.C. FERNANDO LUINA MEDINA

Dirección de Obras Públicas del Municipio de San Francisco de los Romo

**PROYECTOS Y CONSTRUCCIONES JE DE LA
PEÑA EN AGUASCALIENTES, S.A. DE C.V.**

NUMEROS GENERADORES



SAN FRANCISCO DE LOS ROMO

NO. DE OBRA: FISDMF 020/22
NO. DE CONTRATO: FISDMF 009-020-024/2022
DESCRIPCIÓN: REHABILITACIÓN DE RED DE AGUA POTABLE CALLE 12 DE DICIEMBRE ENT
UBICACIÓN: COL. 28 DE ABRIL SAN FRANCISCO DE LOS ROMO, AGS.

E S T I M A C I O N N o. 1

FOTOGRAFIA

DESCRIPCIÓN DE CONCEPTO

LIMPIA, TRAZO Y NIVELACIÓN DEL TERRENO CON EQUIPO TOPOGRÁFICO. INCLUYE EQUIPO TOPOGRÁFICO NECESARIO, SEÑALIZACIÓN DEL BANCO Y PUNTOS QUE SE REQUIERAN EN LA NIVELACIÓN, RENIVELACIONES NECESARIAS, MANTENIMIENTO DE NIVELES, LIMPIEZAS GRUESAS.



MUNICIPIO DE
SAN FRANCISCO DE LOS ROMO

2022

OPERADO
OBRA INFRA ESTRUCTURA
SOCIAL MUNICIPAL

OBSERVACIONES:

SUPERINTENDENTE DE OBRA
CONSTRUCCIONES JE DE LA PEÑA EN AGUASCALIENTES
NOMBRE Y FIRMA CONTRATISTA

RESIDENTE DE OBRA
Dirección de Obras Públicas del Municipio de San Francisco de los Romo
I.C. FERNANDO LUNA MEDINA

**PROYECTOS Y CONSTRUCCIONES JE DE LA
PEÑA EN AGUASCALIENTES, S.A. DE C.V.**

NUMEROS GENERADORES

NO. DE OBRA: FISMDF 020/22
 NO. DE CONTRATO: FISMDF 009-020-024/2022
 DESCRIPCIÓN: REHABILITACIÓN DE RED DE AGUA POTABLE CALLE 12 DE DICIEMBRE ENI
 UBICACIÓN: COL. 28 DE ABRIL, SAN FRANCISCO DE LOS ROMO, AGS.



SAN FRANCISCO DE LOS ROMO

E S T I M A C I O N No. 1

CROQUIS

DESCRIPCIÓN DE CONCEPTO

CORTE CON DISCO DIAMANTADO DE 14" EN PAVIMENTO Y/O BANQUETA EXISTENTE (HASTA 8.00 cm. DE PROFUNDIDAD). INCLUYE TRAZO, EQUIPO Y OPERACION, LIMPIEZAS.

C. 16 DE SEPTIEMBRE



MUNICIPIO DE
SAN FRANCISCO DE LOS ROMO

2022
OPERADO
OBRA INFRA ESTRUCTURA
SOCIAL MUNICIPAL

C. 15 DE SEPTIEMBRE

OBSERVACIONES:

SUPERINTENDENTE DE OBRA
CONSTRUCCIONES JE DE LA PEÑA EN AGUASCALIENTI
NOMBRE Y FIRMA CONTRATISTA

REINVENTE DE OBRA
Municipio de San Francisco de los Romo
T.C. FERNANDO LUNA MEDINA

Dirección de Obras Públicas del Municipio de San Francisco de los Romo

**PROYECTOS Y CONSTRUCCIONES JE DE LA
PEÑA EN AGUASCALIENTES, S.A. DE C.V.**

NUMEROS GENERADORES



SAN FRANCISCO DE LOS ROMO

NO. DE OBRA: FSMDF 020/22

NO. DE CONTRATO: FSMDF 009-020-024/2022

DESCRIPCIÓN: REHABILITACIÓN DE RED DE AGUA POTABLE CALLE 12 DE DICIEMBRE ENI

UBICACIÓN: COL. 28 DE ABRIL SAN FRANCISCO DE LOS ROMO, AGS.

E S T I M A C I O N N O. 1

FOTOGRAFIA

DESCRIPCIÓN DE CONCEPTO

CORTE CON DISCO DIAMANTADO DE 14" EN PAVIMENTO Y/O BANQUETA EXISTENTE (HASTA 8.00 cm. DE PROFUNDIDAD). INCLÚYE:TRAZO, EQUIPO Y OPERACION, LIMPIEZAS.

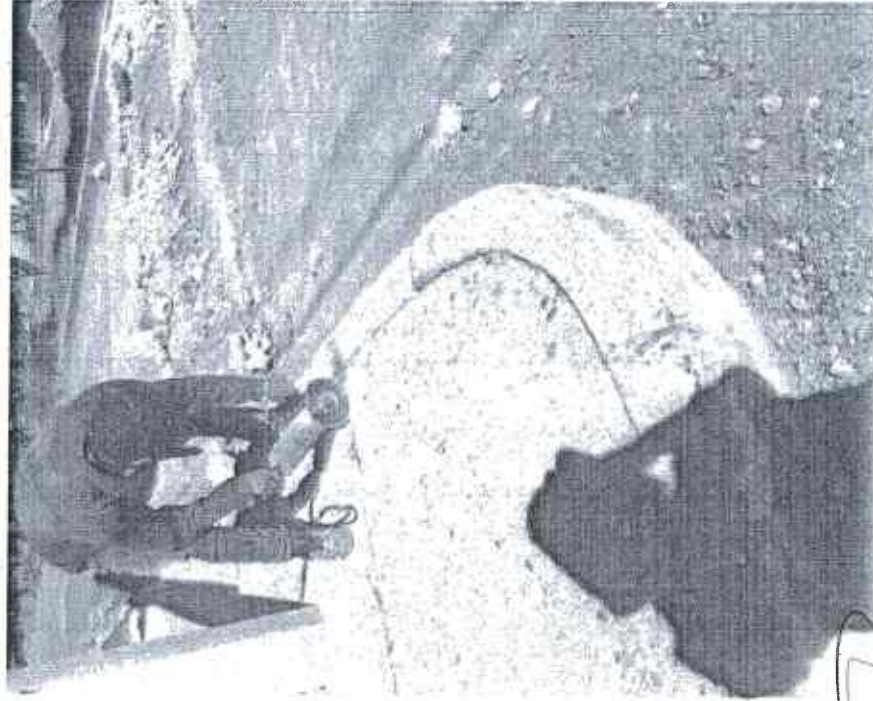

MUNICIPIO DE
SAN FRANCISCO DE LOS ROMO

2022

OPERADO
OBRA INFRA ESTRUCTURA
SOCIAL MUNICIPAL

OBSERVACIONES:

SUPERINTENDENTE DE OBRA
CONSTRUCCIONES JE DE LA PEÑA EN AGUASCALIENTES
NOMBRE Y FIRMA CONTRATISTA

RESIDENTE DE OBRA

Dirección de Obras Públicas del Municipio de San Francisco de los Romo

T.C. FERNANDO LUNA MEDINA

**PROYECTOS Y CONSTRUCCIONES JE DE LA
PEÑA EN AGUASCALIENTES, S.A. DE C.V.**

NUMEROS GENERADORES



Municipio de
SAN FRANCISCO DE LOS ROMO
AGS. • 2022

NO. DE OBRA: RSMDF 020/22
NO. DE CONTRATO: RSMDF 009-020-024/2022
DESCRIPCIÓN: REHABILITACIÓN DE RED DE AGUA POTABLE CALLE 12 DE DICIEMBRE ENI
UBICACIÓN: COL. 28 DE ABRIL, SAN FRANCISCO DE LOS ROMO, AGS.

E S T I M A C I O N M O D I

FOTOGRAFIA

DESCRIPCIÓN DE CONCEPTO

DEMOLICIÓN A MAQUINA DE PAVIMENTO (CONCRETO, ASFALTO Y/O EMPEDRADO) EXISTENTE Y/O BANQUETA (DE HASTA 15 cm DE ESPESOR PROMEDIO). INCLUYE: ACARREOS DENTRO DE LA OBRA (PRIMERA ESTACION), LIMPIEZA.

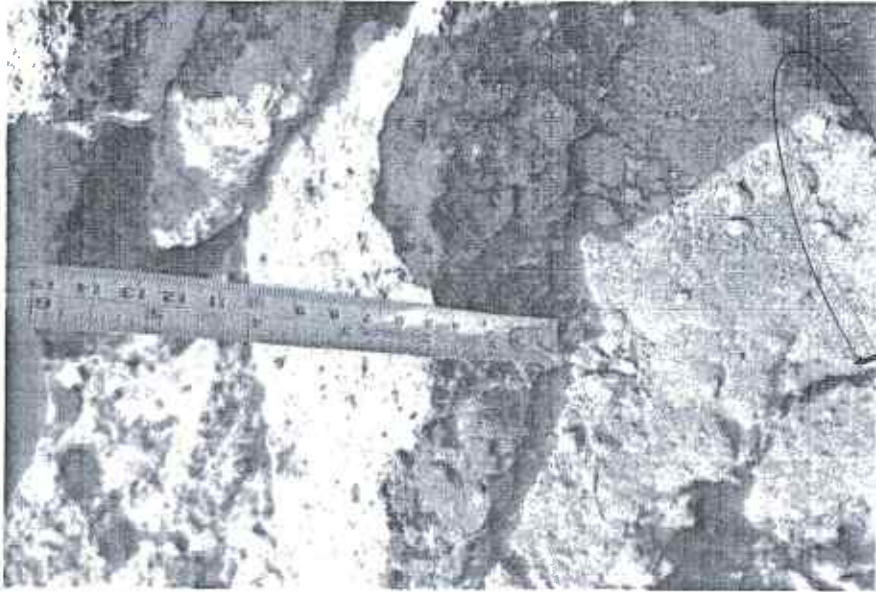

MUNICIPIO DE
SAN FRANCISCO DE LOS ROMO
2022
OPERADO
OBRA INFRA ESTRUCTURA
SOCIAL MUNICIPAL

OBSERVACIONES :

SUPERINTENDENTE DE OBRA
CONSTRUCCIONES JE DE LA PEÑA EN AGUASCALIENTE
NOMBRE Y FIRMA CONTRATISTA

RESIDENTE DE OBRA
Dirección de Obras Públicas del Municipio de San Francisco de los Romo
T.C. FERNANDO LUNA MEDINA

**PROYECTOS Y CONSTRUCCIONES JE DE LA
PEÑA EN AGUASCALIENTES, S.A. DE C.V.**

NUMEROS GENERADORES



SAN FRANCISCO DE LOS ROMO

NO. DE OBRA: FISMDF 020/22
 NO. DE CONTRATO: FISMDF 009-020-024/2022
 DESCRIPCIÓN: REHABILITACIÓN DE RED DE AGUA POTABLE CALLE 12 DE DICIEMBRE EN
 UBICACIÓN: COL. 28 DE ABRIL, SAN FRANCISCO DE LOS ROMO, AGS.

**ESTACION No. 1
CROQUIS**

DESCRIPCIÓN DE CONCEPTO

EXCAVACIÓN DE ZANJA POR MEDIOS MECÁNICOS EN TERRENO TIPO II. INCLUYE: AFINE CON MAQUINA, MANO DE OBRA Y MATERIALES REQUERIDOS, ACARREOS DENTRO DE LA OBRA, CARGO DIRECTO POR EL COSTO DE MANO DE OBRA Y MATERIALES REQUERIDOS, EQUIPO DE SEGURIDAD, DEPRECIACION, CUALQUIER ALTURA, HERRAMIENTA Y EQUIPO NECESARIO PARA LA CORRECTA EJECUCION, LIMPIEZAS,

C. 16 DE SEPTIEMBRE



MUNICIPIO DE
SAN FRANCISCO DE LOS ROMO
2022
OPERADO
OBRA INFRA ESTRUCTURA
SOCIAL MUNICIPAL

C. 15 DE SEPTIEMBRE

OBSERVACIONES:

SUPERINTENDENTE DE OBRA
CONSTRUCCIONES JE DE LA PEÑA EN AGUASCALIENTES
NOMBRE Y FIRMA CONTRATISTA

RESIDENTE DE OBRA
del Municipio de San Francisco de los Romo
T.C. FERNANDO LUANA MEDINA

Dirección de Obras Públicas

**PROYECTOS Y CONSTRUCCIONES JE DE LA
PEÑA EN AGUASCALIENTES, S.A. DE C.V.**

NUMEROS GENERADORES



SAN FRANCISCO DE LOS ROMO

NO. DE OBRA:
FSMDF 020/22

NO. DE CONTRATO:
FSMDF 009-020-024/2022

DESCRIPCIÓN:
REHABILITACIÓN DE RED DE AGUA POTABLE CALLE 12 DE DICIEMBRE EN

UBICACIÓN:
COL. 28 DE ABRIL, SAN FRANCISCO DE LOS ROMO, AGS.

E S T I M A C I O N N O.

FOTOGRAFIA

DESCRIPCIÓN DE CONCEPTO

EXCAVACIÓN DE ZANJA POR MEDIOS MECÁNICOS EN TERRENO TIPO II. INCLUYE: AFINE CON MAQUINA, MANO DE OBRA Y MATERIALES REQUERIDOS, ACARREOS DENTRO DE LA OBRA, CARGO DIRECTO POR EL COSTO DE MANO DE OBRA Y MATERIALES REQUERIDOS, EQUIPO DE SEGURIDAD, DEPRECIACION, CUALQUIER ALTURA, HERRAMIENTA Y EQUIPO NECESARIO PARA LA CORRECTA EJECUCION, LIMPIEZAS,

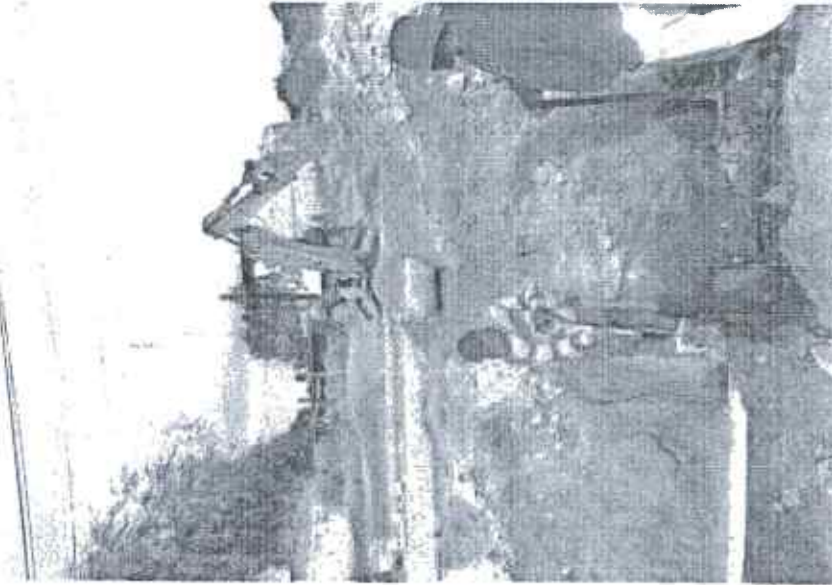

**MUNICIPIO DE
SAN FRANCISCO DE LOS ROMO**

2022

**OPERADO
OBRA INFRA ESTRUCTURA
SOCIAL MUNICIPAL**

OBSERVACIONES:

SUPERINTENDENTE DE OBRA
CONSTRUCCIONES JE DE LA PEÑA-AGUASCALIENTE
NOMBRE Y FIRMA CONTRATISTA

RÉSIDENTE DE OBRA

Dirección de Obras Públicas del Municipio de San Francisco de los Romo
T.C. FERNANDO LUNA MEDINA

**PROYECTOS Y CONSTRUCCIONES JE DE LA
PEÑA EN AGUASCALIENTES, S.A. DE C.V.**

NUMEROS GENERADORES

NO. DE OBRA: FISMDF 020/22
 NO. DE CONTRATO: FISMDF 009-020-024/2022
 DESCRIPCIÓN: REHABILITACIÓN DE RED DE AGUA POTABLE CALLE 12 DE DICIEMBRE ENT
 UBICACIÓN: COL. 28 DE ABRIL, SAN FRANCISCO DE LOS ROMO, AGS.



SAN FRANCISCO DE LOS ROMO
 AGS. 2022

E S T I M A C I O N N O.

CROQUIS

DESCRIPCIÓN DE CONCEPTO

EXCAVACIÓN A MANO EN MATERIAL TIPO II 0.00 A 2.00 m DE PROFUNDIDAD, INCLUYE: AFINE DE FONDO Y TALUDES, TRASPALCOS, ACARREOS A MAQUINA O A MANO HASTA PRIMERA ESTACIÓN 20 MTS, MEDIDO COMPACTO, COMPACTACIÓN DE LA BASE POR MEDIOS MECÁNICOS, TRABAJO TERMINADO.

C. 16 DE SEPTIEMBRE

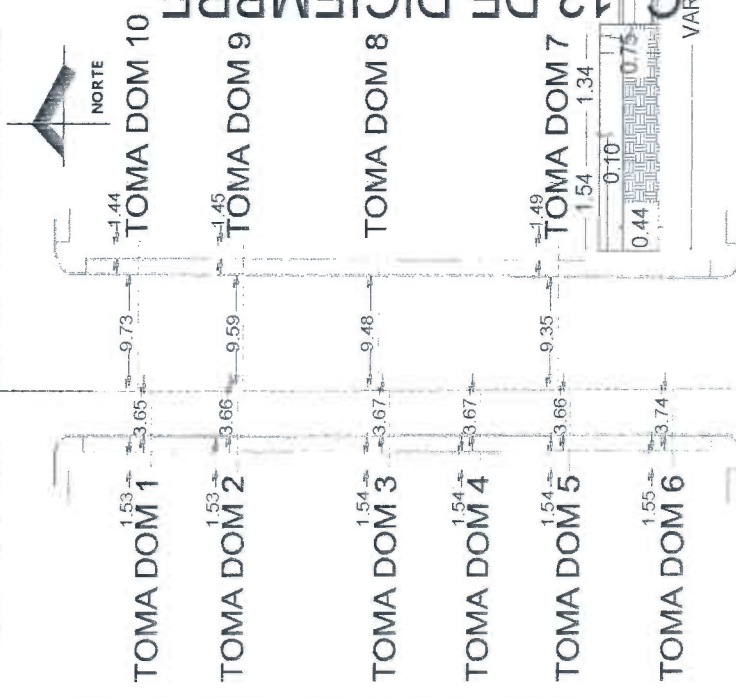

C. 12 DE DICIEMBRE

MUNICIPIO DE
 SAN FRANCISCO DE LOS ROMO

OPERADO
 OBRA INFRA ESTRUCTURA
 SOCIAL MUNICIPAL

C. 15 DE SEPTIEMBRE

OBSERVACIONES:

[Handwritten signature]

SUPERINTENDENTE DE OBRA
 CONSTRUCCIONES JE DE LA PEÑA EN AGUASCALIENTE
 NOMBRE Y FIRMA CONTRATISTA

Dirección de Obras Públicas del Municipio de San Francisco de los Romo
 RESIDENTE DE OBRA
 I.C. FERNANDO LUNA MEDINA

**PROYECTOS Y CONSTRUCCIONES JE DE LA
PEÑA EN AGUASCALIENTES, S.A. DE C.V.**

NUMEROS GENERADORES



Municipio de
SAN FRANCISCO DE LOS ROMO
1953 - 2022

NO. DE OBRA: FISMDF 020/22
NO. DE CONTRATO: FISMDF 009-020-024/2022
DESCRIPCIÓN: REHABILITACIÓN DE RED DE AGUA POTABLE CALLE 12 DE DICIEMBRE EN
UBICACIÓN: COL. 28 DE ABRIL, SAN FRANCISCO DE LOS ROMO, AGS.

E S T I M A C I O N N O 1

FOTOGRAFIA

DESCRIPCIÓN DE CONCEPTO

EXCAVACIÓN A MANO EN MATERIAL TIPO II 0.00 A 2.00 m DE PROFUNDIDAD, INCLUYE: AFINE DE FONDO Y TALUDES, TRASPALCOS, ACARREOS A MAQUINA O A MANO HASTA PRIMERA ESTACIÓN 20 MTS, MEDIDO COMPACTO, COMPACTACIÓN DE LA BASE POR MEDIOS MECÁNICOS, TRABAJO TERMINADO.



**MUNICIPIO DE
SAN FRANCISCO DE LOS ROMO**
2022
OPERADO
OBRA INFRA ESTRUCTURA
SOCIAL MUNICIPAL

OBSERVACIONES:

SUPERINTENDENTE DE OBRA
CONSTRUCCIONES JE DE LA PEÑA EN AGUASCALIENTE
NOMBRE Y FIRMA CONTRATISTA

RESIDENTE DE OBRA
Dirección de Obras Públicas del Municipio de San Francisco de los Romo
T.C. FERNANDO LUNA MEDINA

1907-1908

1909-1910

**PROYECTOS Y CONSTRUCCIONES JE DE LA
PEÑA EN AGUASCALIENTES, S.A. DE C.V.**

NUMEROS GENERADORES

NO. DE OBRA: FSMDF 020/22
 NO. DE CONTRATO: FSMDF 009-020-024/2022
 DESCRIPCIÓN: REHABILITACIÓN DE RED DE AGUA POTABLE CALLE 12 DE DICIEMBRE EN
 UBICACIÓN: COL. 28 DE ABRIL, SAN FRANCISCO DE LOS ROMO, AGS.



MUNICIPIO DE
SAN FRANCISCO DE LOS ROMO
AGS. 2015

E S T I M A C I O N N O

CROQUIS

DESCRIPCIÓN DE CONCEPTO

CARGA Y ACARREO EN CAMION AL TIRADERO OFICIAL DE MATERIAL MIXTO AL TIRADERO OFICIAL, ZONA URBANA, SUBURBANA, TERRACERIAS, ETC. (CARGA MECANICA) MEDIDO COMPACTO.

C. 16 DE SEPTIEMBRE

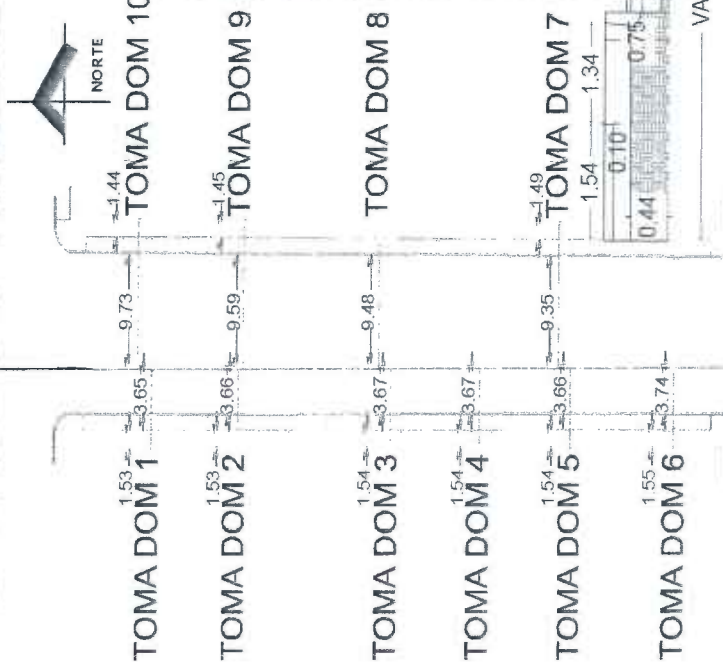

C 12 DE DICIEMBRE

MUNICIPIO DE
SAN FRANCISCO DE LOS ROMO

2022

OPERADO
OBRA INFRA ESTRUCTURA
SOCIAL MUNICIPAL

C. 15 DE SEPTIEMBRE

OBSERVACIONES:

SUPERINTENDENTE DE OBRA
CONSTRUCCIONES JE DE LA PEÑA EN AGUASCALIENTE
NOMBRE Y FIRMA CONTRATISTA

RESIDENTE DE OBRA
Dirección de Obras Públicas del Municipio de San Francisco de los Romo
T.C. FERNANDO LUNA MEDINA

**PROYECTOS Y CONSTRUCCIONES JE DE LA
PEÑA EN AGUASCALIENTES, S.A. DE C.V.**

NUMEROS GENERADORES



SAN FRANCISCO DE LOS ROMO

NO. DE OBRA: FISMDF.020/22

NO. DE CONTRATO: FISMDF.009-020-024/2022

DESCRIPCIÓN: REHABILITACIÓN DE RED DE AGUA POTABLE CALLE 12 DE DICIEMBRE ENI

UBICACIÓN: COL. 28 DE ABRIL, SAN FRANCISCO DE LOS ROMO, AGS.

E S T I M A C I O N N o. 1

FOTOGRAFIA

DESCRIPCIÓN DE CONCEPTO

CARGA Y ACARREO EN CAMION AL TIRADERO OFICIAL DE MATERIAL MIXTO AL TIRADERO OFICIAL, ZONA URBANA, SUBURBANA, TERRACERIAS, ETC. (CARGA MECANICA) MEDIDO COMPACTO.



MUNICIPIO DE
SAN FRANCISCO DE LOS ROMO

2022

OPERADO
OBRA INFRA ESTRUCTURA
SOCIAL MUNICIPAL

OBSERVACIONES :

SUPERINTENDENTE DE OBRA
CONSTRUCCIONES JE DE LA PEÑA EN AGUASCALIENTES
NOMBRE Y FIRMA CONTRAISTA

RESIDENTE DE OBRA

Dirección de Obras Públicas del Municipio de San Francisco de los Romo

T.C. FERNANDO LUNA MEDINA

**PROYECTOS Y CONSTRUCCIONES JE DE LA
PEÑA EN AGUASCALIENTES, S.A. DE C.V.**

NUMEROS GENERADORES



Municipio de
SAN FRANCISCO DE LOS ROMO

FISMDF 0.201/22

FISMDF 009-020-024/2022

REHABILITACIÓN DE RED DE AGUA POTABLE CALLE 12 DE DICIEMBRE EN

COL. 28 DE ABRIL, SAN FRANCISCO DE LOS ROMO, AGS.

NO. DE OBRA:

NO. DE CONTRATO:

DESCRIPCIÓN:

UBICACIÓN:

E S T I M A C I O N No.

CROQUIS

DESCRIPCIÓN DE CONCEPTO

ACARREO DE MATERIAL PRODUCTO DE EXCAVACIÓN Y/O DEMOLICIÓN EN CAMIÓN DE VOITEO A KILOMETROS SUBSECUENTES AL TIRADERO OFICIAL AUTORIZADO MÁS CERCAÑO, VOLUMEN MEDIDO COMPACTO.

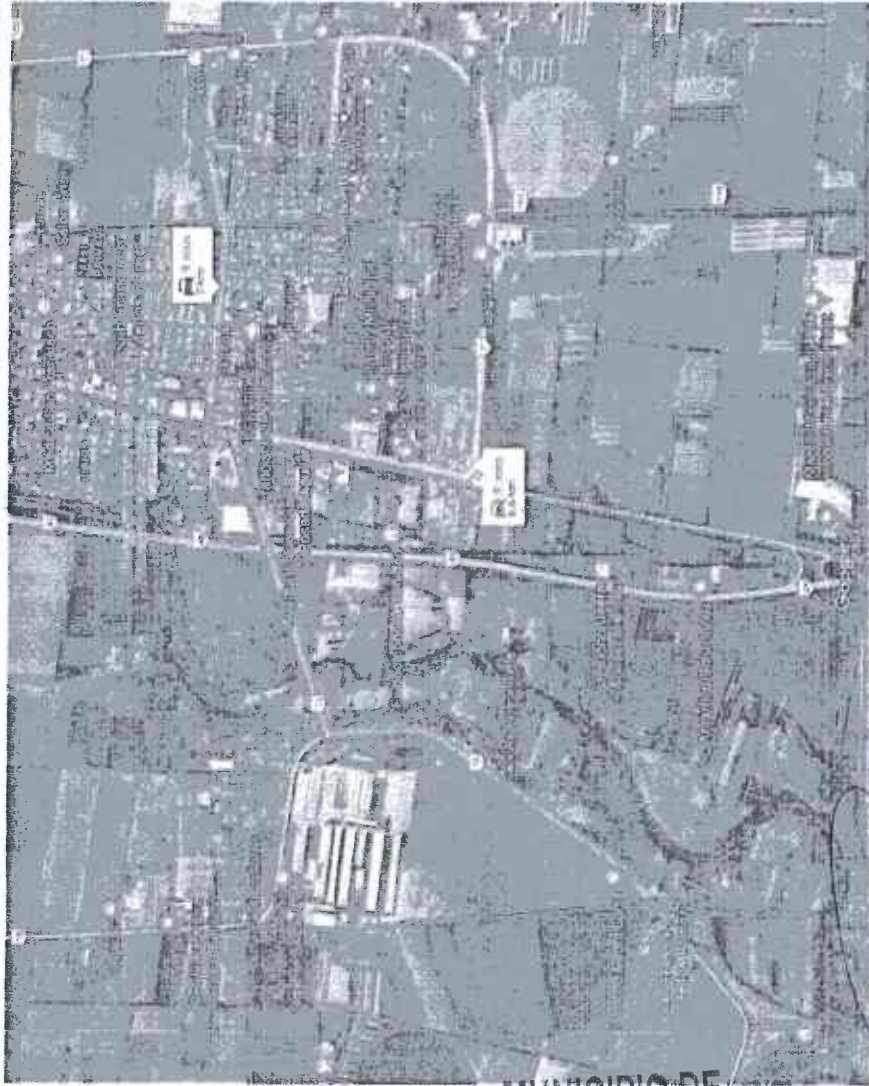

**MUNICIPIO DE
SAN FRANCISCO DE LOS ROMO**

2022

**OPERADO
OBRA INFRA ESTRUCTURA
SOCIAL MUNICIPAL**

OBSERVACIONES:

SUPERINTENDENTE DE OBRA
CONSTRUCCIONES JE DE LA PEÑA EN AGUASCALIENTES
NOMBRE Y FIRMA CONTRATISTA

RENDENTE DE OBRA
Dirección de Obras Públicas del Municipio de San Francisco de los Romo
I.C. FERNANDO LUNA MEDINA

PROYECTOS Y CONSTRUCCIONES JE DE LA PEÑA EN AGUASCALIENTES, S.A. DE C.V.



MUNICIPIO DE LOS ROMO
Aguascalientes de
2021 a 2024

NO. DE OBRA: FISMDF 007/22
NO. DE CONTRATO: FISMDF 009-020-024/2022
DESCRIPCIÓN: REHABILITACIÓN DE RED DE ALCANTARILLADO CALLE 12 DE DICIEMBRE I
UBICACIÓN: COL. 28 DE ABRIL, SAN FRANCISCO DE LOS ROMO, AGS.

NUMEROS GENERADORES

E S T I M A C I O N N O.

FOTOGRAFIA

DESCRIPCIÓN DE CONCEPTO

ACARREO DE MATERIAL PRODUCTO DE EXCAVACIÓN Y/O DEMOLICIÓN EN CAMIÓN DE VOLITEO A KILOMETROS SUBSECUENTES AL TIRADERO OFICIAL AUTORIZADO MÁS CERCANO, VOLUMEN MEDIDO COMPACTO.

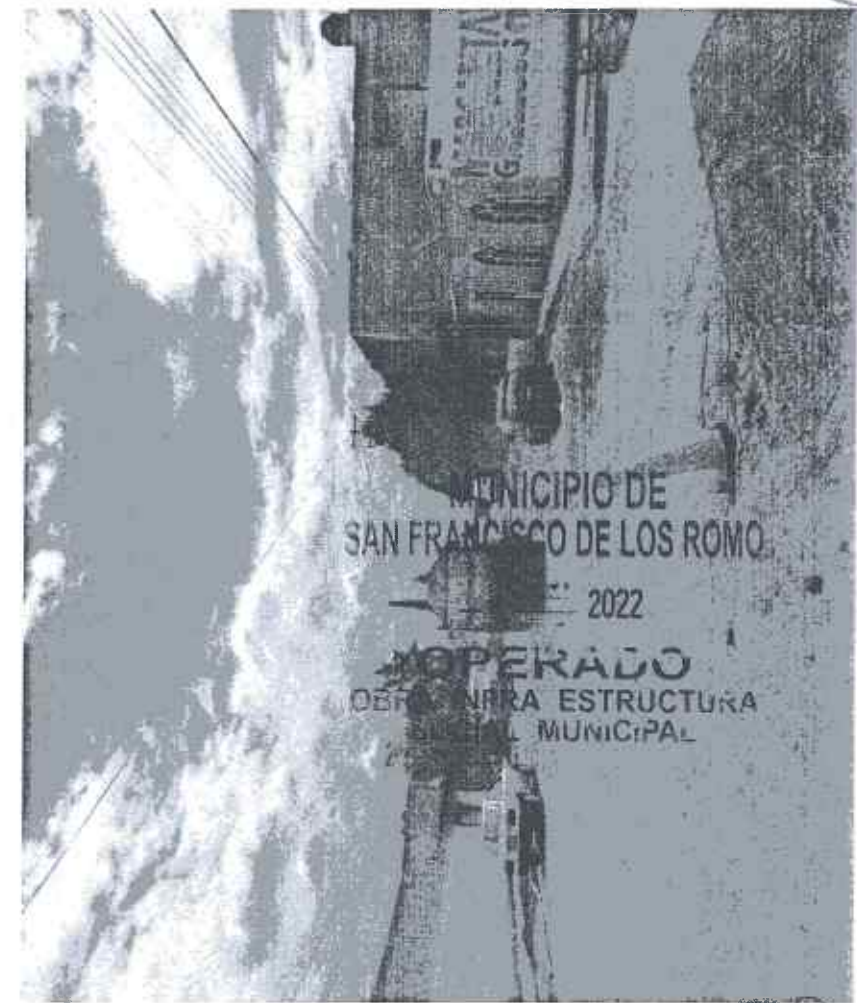

OBSERVACIONES :

SUPERINTENDENTE DE OBRA
CONSTRUCCIONES JE DE LA PEÑA EN AGUASCALIENTES
NOMBRE Y FIRMA CONTRATISTA

RESIDENTE DE OBRA
Dirección de Obras Públicas del Municipio de San Francisco de los Romo
I.C. FERNANDO LUNA MEDINA

**PROYECTOS Y CONSTRUCCIONES JE DE LA
PEÑA EN AGUASCALIENTES, S.A. DE C.V.**

NUMEROS GENERADORES

NO. DE OBRA: FISMDF 0201/22
 NO. DE CONTRATO: FISMDF 009-020-024/2022
 DESCRIPCIÓN: REHABILITACIÓN DE RED DE AGUA POTABLE CALLE 12 DE DICIEMBRE ENT
 UBICACIÓN: COL. 28 DE ABRIL, SAN FRANCISCO DE LOS ROMO, AGS.



San Francisco de los Romo
 2022

ESTIMACION No.

CROQUIS

DESCRIPCIÓN DE CONCEPTO

RELLENO DE TEPETATE COMPACTADO AL 90% DE SU PYSM CON BAILARINA EN CAPAS DE HASTA 20 cm. DE ESPESOR. INCLUYE: SUMINISTRO DE TEPETATE, AGUA LE NECESARIA, MEDIDO COMPACTO, SELECCIÓN DEL MATERIAL, TENIDO, PAPEADO DE MATERIAL, ACARREOS DENTRO DE LA OBRA, LIMPIEZAS.



VARIABLE

VARIABLE

C. 16 DE SEPTIEMBRE

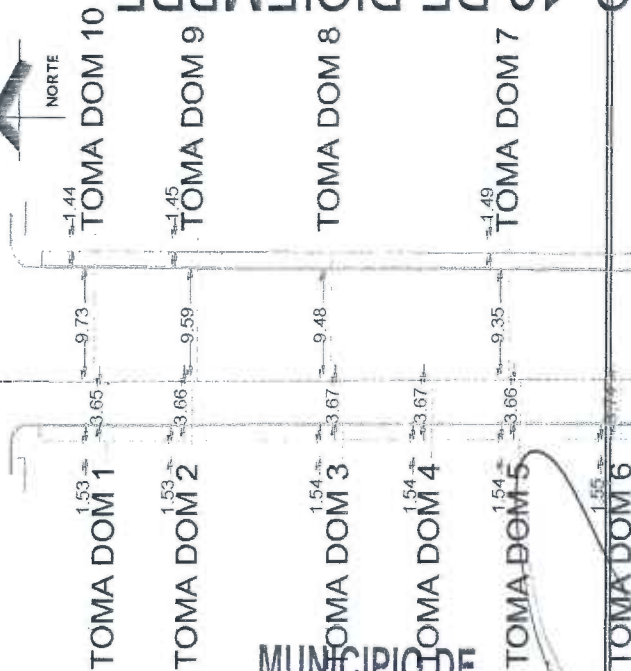

MUNICIPIO DE
 SAN FRANCISCO DE LOS ROMO

2022
OPERADO
 OBRA INFRA ESTRUCTURA
 SOCIAL MUNICIPAL

C. 12 DE DICIEMBRE

OBSERVACIONES:

SUPERINTENDENTE DE OBRA
 CONSTRUCCIONES JE DE LA PEÑA EN AGUASCALIENTES
 NOMBRE Y FIRMA COBIMATISTA

C. 15 DE SEPTIEMBRE

RESIDENTE DE OBRA
 Dirección de Obras Públicas del Municipio de San Francisco de los Romo
 T.C. FERNANDO LUNA MEDINA

**PROYECTOS Y CONSTRUCCIONES JE DE LA
PEÑA EN AGUASCALIENTES, S.A. DE C.V.**

NUMEROS GENERADORES

Nº. DE OBRA

FORMA DE OBRA

Nº. DE CONTRATO

FISMDF 009-020-024/2022

DESCRIPCIÓN:

REHABILITACIÓN DE RED DE AGUA POTABLE CALLE 12 DE DICIEMBRE ENI

UBICACIÓN:

COL. 28 DE ABRIL, SAN FRANCISCO DE LOS ROMO, AGS.

SAN FRANCISCO DE LOS ROMO

E S T I M A C I O N N O

FOTOGRAFIA

DESCRIPCIÓN DE CONCEPTO

RELLENO DE TEPETATE COMPACTADO AL 90% DE SU PVSU CON BAILARINA EN CAPAS DE HASTA 20 cm. DE ESPESOR. INCLUYE: SUMINISTRO DE TEPETATE, AGUA LE NECESARIA, MEDIDO COMPACTO, SELECCIÓN DEL MATERIAL, TENIDO, PAPEADO DE MATERIAL, ACARREOS DENTRO DE LA OBRA, LIMPIEZA.



MUNICIPIO DE
SAN FRANCISCO DE LOS ROMO
2022
OPERADO
OBRA INFRA ESTRUCTURA
SOCIAL MUNICIPAL

OBSERVACIONES:

SUPERINTENDENTE DE OBRA
CONSTRUCCIONES JE DE LA PEÑA EN AGUASCALIENTE
NOMBRE Y FIRMA CONTRATISTA

RESIDENTE DE OBRA

Dirección de Obras Públicas del Municipio de San Francisco de los Romo
I.C. FERNANDO LUINA MEDINA

**PROYECTOS Y CONSTRUCCIONES JE DE LA
PEÑA EN AGUASCALIENTES, S.A. DE C.V.**

NUMEROS GENERADORES

NO. DE OBRA: FISMDF 020/22
 NO. DE CONTRATO: FISMDF 009-020-024/2022
 DESCRIPCIÓN: REHABILITACIÓN DE RED DE AGUA POTABLE CALLE 12 DE DICIEMBRE ENT
 UBICACIÓN: COL. 28 DE ABRIL, SAN FRANCISCO DE LOS ROMO, AGS.



Municipio de
SAN FRANCISCO DE LOS ROMO
2022

E S T I M A C I O N No.

CROQUIS

DESCRIPCIÓN DE CONCEPTO

RELLENO DE TEPETATE COMPACTADO AL 95% DE SU PVSM CON BAILARINA EN CAPAS DE HASTA 20 cm. DE ESPESOR. INCLUYE: SUMINISTRO DE TEPETATE, AGUA LE NECESARIA, MEDIDO COMPACTO, SELECCIÓN DEL MATERIAL, TENIDO, PAPEADO DE MATERIAL, ACARREOS DENTRO DE LA OBRA, LIMPIEZA.

C. 16 DE SEPTIEMBRE



MUNICIPIO DE
SAN FRANCISCO DE LOS ROMO

2022

OPERADO
OBRA INFRA ESTRUCTURA
SOCIAL MUNICIPAL

C. 15 DE SEPTIEMBRE

OBSERVACIONES:

SUPERINTENDENTE DE OBRA
CONSTRUCCIONES JE DE LA PEÑA EN AGUASCALIENTE
NOMBRE Y FIRMA CONTRATISTA

Dirección de Obras Públicas del Municipio de San Francisco de los Romo
RESIDENTE DE OBRA
I. C. FERNANDO LUNA MEDINA

PROYECTOS Y CONSTRUCCIONES JE DE LA PEÑA EN AGUASCALIENTES, S.A. DE C.V.

NUMEROS GENERADORES



GOBIERNO DEL ESTADO DE AGUASCALIENTES
SAN FRANCISCO DE LOS ROMO

FE/MDFE 020/22

FSMDFE 009-020-024/2022

REHABILITACIÓN DE RED DE AGUA POTABLE CALLE 12 DE DICIEMBRE EN
COL. 28 DE ABRIL, SAN FRANCISCO DE LOS ROMO, AGS.

NO. DE OBRA:

DESCRIPCIÓN:

UBICACIÓN:

FOTOGRAFIA

DESCRIPCIÓN DE CONCEPTO

RELLENO DE TEPETATE COMPACTADO AL 95% DE SU PVSM CON BAILARINA EN CAPAS DE HASTA 20 cm. DE ESPESOR. INCLUYE: SUMINISTRO DE TEPETATE, AGUA LE NECESARIA, MEDIDO COMPACTO, SELECCIÓN DEL MATERIAL, TENIDO, PAPEADO DE MATERIAL, ACARREOS DENTRO DE LA OBRA, LIMPIEZA.

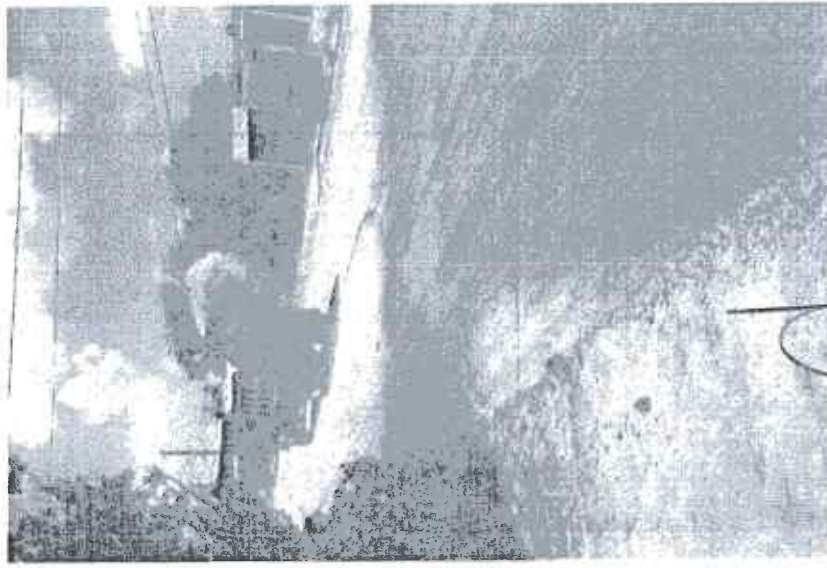
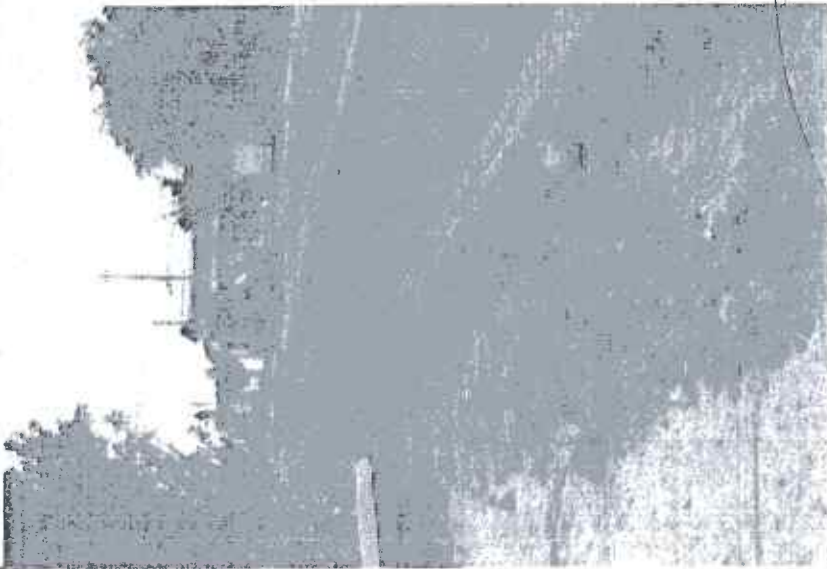

OBSERVACIONES:

SUPERINTENDENTE DE OBRA
CONSTRUCCIONES JE DE LA PEÑA EN AGUASCALIENTE
NOMBRE Y FIRMA CONTRATISTA

RESIDENTE DE OBRA

Dirección de Obras Públicas del Municipio de San Francisco de los Romo

I.C. FERNANDO LUNA MEDINA

PROYECTOS Y CONSTRUCCIONES JE DE LA PEÑA EN AGUASCALIENTES, S.A. DE C.V.

NUMEROS GENERADORES

NO. DE OBRA: FISMDF 020/22
 NO. DE CONTRATO: FISMDF 009-020-024/2022
 DESCRIPCIÓN: REHABILITACIÓN DE RED DE AGUA POTABLE CALLE 12 DE DICIEMBRE ENT
 UBICACIÓN: COL. 28 DE ABRIL, SAN FRANCISCO DE LOS ROMO, AGS.

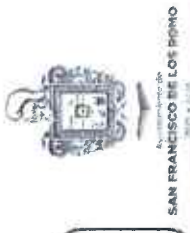

CROQUIS

DESCRIPCIÓN DE CONCEPTO
 CONSTRUCCIÓN DE TOMA DOMICILIARIA DE LONGITUD PROMEDIO 1.00 M. (NOMINAL) A BASE DE TUBO KITEC DE 1/2" AZUL, CONECTORES PHILMAC MACHO Y HEMBRA, ABRAZADERA DE PVC DE 3" X 1/2", TAPON HEMBRA, INCLUYE: ENCAMISADO CON POUIDUCTO ELECTRICO DE 1 1/2". PRUEBAS, SUMINISTROS, A CARROS LOCALES, MANO DE OBRA, TRABAJO TERMINADO.

C. 16 DE SEPTIEMBRE



MUNICIPIO DE SAN FRANCISCO DE LOS ROMO
 2022
 OPERADO OBRA INFRA ESTRUCTURA SOCIAL MUNICIPAL

C. 15 DE SEPTIEMBRE

OBSERVACIONES:

SUPERINTENDENTE DE OBRA
 CONSTRUCCIONES JE DE LA PEÑA EN AGUASCALIENTE
 NOMBRE Y FIRMA CONTRATISTA

RESIDENTE DE OBRA
 Dirección de Obras Públicas del Municipio de San Francisco de los Romo
 T.C. FERNANDO LUNA MEDINA

**PROYECTOS Y CONSTRUCCIONES JE DE LA
PEÑA EN AGUASCALIENTES, S.A. DE C.V.**

NUMEROS GENERADORES



MUNICIPIO DE SAN FRANCISCO DE LOS ROMO

NO. DE OBRA: FISMDF 020/22
NO. DE CONTRATO: FISMDF 009-020-024/2022
DESCRIPCIÓN: REHABILITACIÓN DE RED DE AGUA POTABLE CALLE 12 DE DICIEMBRE EN
UBICACIÓN: COL. 28 DE ABRIL, SAN FRANCISCO DE LOS ROMO, AGS.

E S T I M A C I O N N o. 1

FOTOGRAFIA

DESCRIPCIÓN DE CONCEPTO
CONSTRUCCION DE TOMA DOMICILIARIA DE LONGITUD PROMEDIO 1.00 M. (NOMINAL) A BASE DE TUBO KITEC DE 1/2" AZUL, CONECTORES PHILMAC MACHO Y HEMBRA, ABRAZADERA DE PVC DE 3" X 1/2", TAPON HEMBRA, INCLUYE: ENCAMISADO CON POLIDUCTO ELECTRICO DE 1 1/2". PRUEBAS, SUMINISTROS, A CARREOS LOCALES, MANO DE OBRA, TRABAJO TERMINADO.



OBSERVACIONES :

SUPERINTENDENTE DE OBRA
CONSTRUCCIONES JE DE LA PEÑA EN AGUASCALIENTE
NOMBRE Y FIRMA CONTRATISTA

RESIDENTE DE OBRA
Dirección de Obras Públicas del Municipio de San Francisco de los Romo
T.C. FERNANDO LUNA MEDINA

**PROYECTOS Y CONSTRUCCIONES JE DE LA
PEÑA EN AGUASCALIENTES, S.A. DE C.V.**

NUMEROS GENERADORES

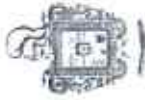

MUNICIPIO DE SAN FRANCISCO DE LOS ROMO

NO. DE OBRA: FISMDF 020/22
 NO. DE CONTRATO: FISMDF 009-020-024/2022
 DESCRIPCIÓN: REHABILITACIÓN DE RED DE AGUA POTABLE CALLE 12 DE DICIEMBRE EN
 UBICACIÓN: COL. 28 DE ABRIL, SAN FRANCISCO DE LOS ROMO, AGS.

ESTIMACIÓN No.

CROQUIS

DESCRIPCIÓN DE CONCEPTO: CONSTRUCCION DE TOMA DOMICILIARIA A BASE DE TUBO KITEC DE 1/2" AZUL INCLUYE: ENCAMISADO CON POLIDUCTO ELECTRICO DE 1 1/2", PRUEBAS, SUMINISTROS, LOCALIZACION CON VARILLA EN PREDIO, ACARREOS LOCALES, MANO DE OBRA, TRABAJO TERMINADO.

C. 16 DE SEPTIEMBRE



C. 15 DE SEPTIEMBRE

OBSERVACIONES:

SUPERINTENDENTE DE OBRA
 CONSTRUCCIONES JE DE LA PEÑA EN AGUASCALIENTES
 NOMBRE Y FIRMA CON TRATISTA

MUNICIPIO DE
 SAN FRANCISCO DE LOS ROMO
 2022
 OPERADO
 OBRA INFRA ESTRUCTURA
 SOCIAL MUNICIPAL

RESIDENTE DE OBRA
 Dirección de Obras Públicas del Municipio de San Francisco de los Romo
 T.C. FERNANDO LUNA MEDINA

**PROYECTOS Y CONSTRUCCIONES JE DE LA
PEÑA EN AGUASCALIENTES, S.A. DE C.V.**

NUMEROS GENERADORES



SAN FRANCISCO DE LOS ROMO

FSMDF 020/22

NO. DE OBRA:
NO. DE CONTRATO:

FSMDF 009-020-024/2022

DESCRIPCIÓN:
UBICACIÓN:

REHABILITACIÓN DE RED DE AGUA POTABLE CALLE 12 DE DICIEMBRE ENT
COL. 28 DE ABRIL, SAN FRANCISCO DE LOS ROMO, AGS.

E S T I M A C I O N No. 1

FOTOGRAFIA

DESCRIPCIÓN DE CONCEPTO

CONSTRUCCION DE TOMA DOMICILIARIA A BASE DE TUBO KITEC DE 1/2" AZUL INCLUYE ENCAMISADO CON POLIDUCTO ELECTRICO DE 1 1/2", PRUEBAS, SUMINISTROS, LOCALIZACION CON VARILLA EN PREDIO, ACARREOS LOCALES, MANO DE OBRA, TRABAJO TERMINADO.

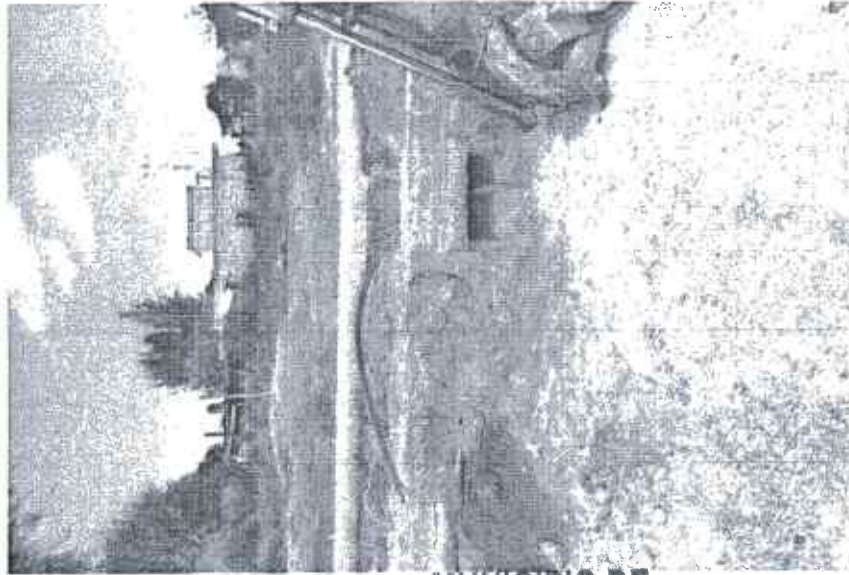

**MUNICIPIO DE
SAN FRANCISCO DE LOS ROMO**

2022

**OPERADO
OBRA INFRA ESTRUCTURA
SOCIAL MUNICIPAL**

OBSERVACIONES:

SUPERINTENDENTE DE OBRA
CONSTRUCCIONES JE DE LA PEÑA EN AGUASCALIENTE
NOMBRE Y FIRMA CONTRATISTA

RENDETE DE OBRA
Dirección de Obras Públicas del Municipio de San Francisco de los Romo
T.C. FERNANDO LUNA MEDINA



CONTRATO FISMDF 007-020-024

OBRA FISMDF 607-020-024/2021

20 / SEPT / 2022

Con fecha de hoy está la supervisión autorizada las estimaciones numero 1 (uno) de las obras FISMDF 007-020-024 de la empresa Proyectos y construcciones JE de la Peña en Agua Calientes, dichas estimaciones del contrato de estas obras bajo las siguientes características:

FISMDF 007

- Periodo del 1 de Agosto al 10 de Septiembre 2022
- Entrega de generadores 15 de septiembre 2022
- Monto base \$ 178,375.00
- Amortización de anticipo \$ 89,187.50
- Total de retenciones \$ 1,783.76
- Total a pagar \$ 101,673.74

FISMDF 020

- Periodo del 1 de Agosto al 10 de Septiembre 2022
- Entrega de generadores 15 de Septiembre de 2022
- Monto base \$ 58,559.39
- Amortización de anticipo \$ 29,279.70
- Total de retenciones \$ 585.60
- Total a pagar \$ 33,378.84

FISMDF 024

- Periodo del 1 de Agosto al 10 de Septiembre de 2022
- Entrega de generadores 15 de Septiembre 2022
- Monto base \$ 180,874.66
- Amortización de Anticipo \$ 90,937.33
- Total de retenciones \$ 1,818.74
- Total a pagar \$ 103,668.56

MUNICIPIO DE
SAN FRANCISCO DE LOS ROMO

2022

OPERADO
OBRA INERA ESTRUCTURA
SOCIAL MUNICIPAL