



Usr: susana
Rep: rptPoliza

Municipio de San Francisco de los Romo
ESTADO DE AGUASCALIENTES

Póliza: C03934 Del 04/10/2022



Fecha y hora de Impresión | 13/oct./2022 01:32 p. m.
Página | 1

Concepto: FISM 2022 PAGADO EST 2 OBRA FIS MDF 023/2022 REHABILITACION DE PAVIMENTACION EN CALLE VIÑEDOS CALIFOR. GP Folio: 268

Beneficiario: **AZAEI JARIB CORDOVA HUERTA**

No	Cuenta	Descripción de la cuenta	Cargo	Abono	Concepto del movimiento
0001	8270-2501-K013-J04-61401-2	DIVISIÓN DE TERRENOS Y	\$520,885.64		GP Folio: 268
0002	8260-2501-K013-J04-61401-2	DIVISIÓN DE TERRENOS Y		\$520,885.64	GP Folio: 268
0003	1112-003-002	Bancomer Cta. 011793039-9 FISM		\$255,952.42	GP Folio: 268
0004	1134-003-003	AZAEI JARIB CORDOVA HUERTA		\$260,442.82	FISM 2022 PAGADO EST 2 OBRA FIS MDF 023/2022
0005	2117-9-005-001	0.1% COLEGIO DE		\$449.04	FISM 2022 PAGADO EST 2 OBRA FIS MDF 023/2022
0006	2117-9-005-002	0.2% ORGANO SUPERIOR DE		\$898.08	FISM 2022 PAGADO EST 2 OBRA FIS MDF 023/2022
0007	2117-9-005-003	0.2% INST. DE CAPACIT. DE LA		\$898.08	FISM 2022 PAGADO EST 2 OBRA FIS MDF 023/2022
0008	2117-9-005-004	0.5% CONTRALORIA MUNICIPAL		\$2,245.20	FISM 2022 PAGADO EST 2 OBRA FIS MDF 023/2022
0009	2113-000635	AZAEI JARIB CORDOVA HUERTA	\$520,885.64		GP Folio: 268
Sumas iguales =>			<u>1,041,771.28</u>	<u>1,041,771.28</u>	

MUNICIPIO DE
SAN FRANCISCO DE LOS ROMO
2022
OPERADO
OBRA INFRA ESTRUCTURA
SOCIAL MUNICIPAL



Fecha y hora de consulta

04/10/2022 9:46:55 AM

Contrato

00796395

Nombre del Cliente

MUNICIPIO DE SAN FRANCISCO
DE LOS ROMO

BBVA Net Cash - Pagos Interbancarios

Operación autorizada

Transferencia en proceso de validación y aplicación.

Datos del firmante

Usuario: ADMIN1

Poder: 100%

Datos de la operación

Tipo de operación: Pago Interbancario

Descripción: EST 2 FISMDF 023

Importe de la operación: 255,952.42 MXP

Cuenta de retiro: 0117930399

Cuenta de depósito: 072010008168421428

Divisa de la cuenta: MXP

Divisa de la cuenta: MXP

Titular de la cuenta: MUNICIPIO DE SAN FRA
NCISCO DE LOS ROMOTitular de la cuenta: AZAEL JARIB CORDOVA
HUERTA

Nombre banco destino: BANORTE

Fecha de creación: 04/10/2022

Fecha de aplicación: 04/10/2022

Concepto de pago: PAGO EST 2 FISMDF 11-023

Referencia numérica: 041022

Instrumento de seguridad: ASD 6550927880

Hora de captura en el canal: 09:46:48

Datos de confirmación de la transferencia

Folio interbancario: 0000156980

Clave de rastreo: 002601002210040000156980

Folio de firma: 0023895033

Folio único: 1401202210040946480023895039

Estado operación

Porcentaje Firmado: 100%

Estado: Operado

Detalle de firmas

Acción	Usuario	Porcentaje aportado	Fecha
CREO	ADMIN1	--- %	04/10/2022
FIRMO	ADMIN1	100 %	04/10/2022

RFC emisor: COHA811227BM0
 Nombre emisor: AZAEL JARIB CORDOVA HUERTA
 Folio: 277-3
 RFC receptor: MSF920130TQ9
 Nombre receptor: MUNICIPIO DE SAN FRANCISCO DE LOS ROMO
 Uso CFDI: Por definir

Folio fiscal: 2A59AD55-2512-42B2-8E5B-F4798C6627A6
 No. de serie del CSD: 00001000000504903550
 Código postal, fecha y hora de emisión: 20266 2022-10-05 13:08:45
 Efecto de comprobante: Pago
 Régimen fiscal: Personas Físicas con Actividades Empresariales y Profesionales

Conceptos

Clave del producto y/o servicio	No. identificación	Cantidad	Clave de unidad	Unidad	Valor unitario	Importe	Descuento	No. de pedimento	No. de cuenta predial
84111506		1	ACT		0	0			
Descripción	Pago								

Moneda: Los códigos asignados para las transacciones en que intervenga ninguna moneda Subtotal: \$ 0.00
 Total: \$ 0.00

Información del pago

Forma de pago: Transferencia electrónica de fondos (incluye SPEI) Fecha de pago: 2022-10-04 12:00:00
 Moneda de pago: Peso Mexicano
 Monto: 255952.42

Documento relacionado

Id documento: 81329D60-BFA9-428F-B47C-838DA1D6272B Moneda del documento relacionado: Peso Mexicano
 Folio: 277 Método de pago del documento relacionado: Pago en parcialidades o diferido
 Número parcialidad: 3 Importe de saldo anterior: 300856.32
 Importe pagado: 255952.42
 Importe de saldo insoluto: 44903.90

Sello digital del CFDI:

gD+z9yk6fey9/qmjAQOtMw9crJdwzkDszLIUDM83krNRfQT7UUaJ+HPW+tWgGWKa8W/2yFUrG/UvAhcoeGqPIN+IvgSiARtauo0wnzh1EOqrDz/04z1ds4oZzAVRf04nunHjaZ/yFVwAHzm6z6YIVLlIsnrCvZgYQypparbZEofVCPPhxTEMRYfWoa4SMQji+pwADw8w+ITQrOj+f56+YOx43auuw0PJKRJQ+Ki1gngDuW5ulcwiSgFaSLHhWOrwp8m8Txq+JUn8F4R2IEB0Q7JcyVbmHkUeIUGQNH7/z/BamVeir6uCUldbjAcNnkz11BZlix+o4pS1nuH/JN/g==

Sello digital del SAT:

Y11wGTjodleYh22vwdi07J9ciarndzBhqKMnzGy75hwaeeWZhPOsDuKpKZLOpYomwUjgjnTh3IgzXQSN/DsPYzfwSQjTM4QsoqyEyyDaPg5IC9p1qbE+B/khtbkbgogU2jS8VcZSgibpAgVLItr/R66I2aK3B/4oE+RNHrHPVjup95khOxDEcjbPgi7Zj9QhGcxNL08Kj5IbkjSUA53r10/533+JJaLm3AsQPXnkKsdEqRv+qHrM7M5GCvzbyVoD2P2BKEEnhhyVXG0Q+IYQI9N/JF/KW+UzQgTQRi1Goi+OK82TOjNvpCgQ4f2aUhxOPZgpdN96qyDvZX1Nw==

Cadena Original del complemento de certificación digital del SAT:

||1.1|2A59AD55-2512-42B2-8E5B-F4798C6627A6|2022-10-05T13:11:59|SAT970701NN3|gD+z9yk6fey9/qmjAQOtMw9crJdwzkDszLIUDM83krNRfQT7UUaJ+HPW+tWgGWKa8W/2yFUrG/UvAhcoeGqPIN+IvgSiARtauo0wnzh1EOqrDz/04z1ds4oZzAVRf04nunHjaZ/yFVwAHzm6z6YIVLlIsnrCvZgYQypparbZEofVCPPhxTEMRYfWoa4SMQji+pwADw8w+ITQrOj+f56+YOx43auuw0PJKRJQ+Ki1gngDuW5ulcwiSgFaSLHhWOrwp8m8Txq+JUn8F4R2IEB0Q7JcyVbmHkUeIUGQNH7/z/BamVeir6uCUldbjAcNnkz11BZlix+o4pS1nuH/JN/g=|00001000000504465028||

RFC del proveedor de certificación: SAT970701NN3 Fecha y hora de certificación: 2022-10-05 13:08:45
 No. de serie del certificado SAT: 00001000000504465028



MUNICIPIO DE SAN FRANCISCO DE LOS ROMO
OPERADO
 OBRA INFRA ESTRUCTURA SOCIAL MUNICIPAL

MUNICIPIO DE SAN FRANCISCO DE LOS ROMO, AGS.
PAGADO
FINANZAS

<?xml version="1.0" encoding="UTF-8"?>

<cfdi:Comprobante xmlns:pago10="http://www.sat.gob.mx/Pagos"

xmlns:cfdi="http://www.sat.gob.mx/cfd/3" Version="3.3" Folio="277-3" Fecha="2022-10-05T13:08:45"

Sello="gD+z9yk6fey9/qmjAQOtMw9crJdwzkDszLIUDM83krNRfQT7UUaJ+HPW+tWgGWKa8W/2yF

UrG/UvAhcoeGqPtN+lvgSlARtauo0wnzh1EOqrDz/04z1ds4oZzAVRf04nunHjaZ/yFVwAHzm6z6YIVLIs

nrCvZgYQypparbZEOfVCPHnxTEMRYfWoa4SMQji+pwADw8w+ITQrOj+f56+YOx43auuw0PJKRj

Q+Ki1gngDuW5uIcwISgFaSLHhIwOrwp8m8Txq+IJUn8F4R2iEB0Q7JcyVbmHkUEIJGQNH7/z/BamV

eir6uCUldbjAcNnkz11BZlix+o4pS1nuH/JN/g==" NoCertificado="00001000000504903550" SubTotal="0"

Certificado="MIIGPzCCBCegAwIBAgIUMDAwMDEwMDAwMDA1MDQ5MDM1NTAwDQYJKoZIh

cNAQELBQAwggGEMSAwHgYDVQOQDBdBVVRPUkEQUQgQ0VSVEIGSUNBRE9SOTEuMCwG

A1UECgwIU0VSVkIDSU8gREUgOURNSU5JU1RSQUNJT04gVFJJQIVUQVJJQTEaMBGGA1UECww

RU0FULUIFUyBBdXRob3JpdHkxKjAoBgkqhkiG9w0BCQEWG2NvbnRhY3RvLnRlY25pY29Ac2F0L

mdvYi5teDEmMCQGA1UECQwdQVYyIEhJREFMR08gNzcsIENPTC4gR1VFU1JFUk8xZjAMBGNVB

BEMBTAA2MzAwMQswCOYDVQOGEwJNWDEZMBCGA1UECAwQQ0IVREFEIERFIE1FWEIDTzE

TMBEGA1UEBwwKQ1VBUhURU1PQzEVMBMGA1UELMMU0FUOTcwNzAxTk4zMVwwWgYJ

KoZihvcNAQkCE01vZXNwb25zYWJsZTogOURNSU5JU1RSQUNJT04gQ0VOVFJBTCTBERSBTRVJ

WSUNJT1MgVFJJQIVUQVJJT1MgQUwgQ09OVFJJQIVZRU5URTAeFw0yMDA4MzExOTE0MzhaF

w0yNDA4MzExOTE0MThaMIHbMSMwIOYDVQODExpBwkFFTCBKQVJJQIBDT1JET1ZBIEhVR

VJUQTEjMCEGA1UEKRMaQVpBRUwgSkfSSUIgQ09SRE9WQSBIVUVSVEExIzAhBgNVBAoTGk

FaOUVMIEpBUkICIENPukRPVkeGsfVFUIRBMQswCOYDVQOGEwJNWDEoMcyGCSqGSib3DQ

EJARYZam9zZS5wYXNpbGxhc0Bob3RtYWlsLmNvbTEWMBQGA1UELMMU09IQTgxMTIyN0JN

MDEbMBkGA1UEBRMSQ09IQTgxMTIyN0hBU1JSWjA1MIIBIjANBgkqhkiG9w0BAQEFAAOCAQ8

AMIIBCgKCAQEAAnWifk1BNqEyWrZfNytKfIL9Vz/Y8+FhftdyC1voF8HfChLGhytuQsPGqGCyQAV8

CFW2stNzR6JNjJM9JYWTZ/mjhjtWdHfIZ1wYNvXM/isbDTxRHDX1VP9X3bzJ69pB1PE40YnxUT+r

1ctUF4zWx9LXeg33VR2iZPgtSoOUCmmZ6dVMtkucEJSZmXxqMK3rbxy6P3D3s9Btwbn8w7Bm2hloc

e/qp1GGN2Yp+3sla6VgugoUaB48Kh00UZO+buImL173h+ex+5IGPLPblnuggexagrKejnZp47jsgpVetG

0j6ZMYTmN61dWDWAvmaY0kxxGuZaDf/KJCHK/okc2TPQIDAQABo08wTTAMBGNVHRMBAf8E

AjAAMAsGA1UdDwQEAwID2DARBglghkgBhvhCAQEEBAMCBaAwHQYDVR0IBBYwFAYIKwYB

BQUHAWQGCSGAQUFBwMCMA0GCSqGSib3DQEBcWUAA4ICAQBTBYG9lim4O1fzCqmZPOEii

PciNchtJEsGubg62FNske/Z0/3b1ei1Z0xPKm5ar17v6OVL2L0F/jGiBU9pvG3Ik79297pljdpMU+BdyW1

Dsyk+5q78IDMiwYxImd1ROLDByvWolkiWjVvHfQqAZIYZOlriiLft0t6HuIQeXZ+NWxj1sSh97QDK

GoacYQqzxNdK6EP9wu40t1gG1CvWG1V64eyl6Bo98rDQ0qSAf342oL7meD7AMk6g7lrs0Msy55oYEE

wXRAaHM/riWwtL2kYp/jeLD2k2TeOgaeRuFLe8K/hqAUcf7kpj1Cau+7neU54vlz81QnE3+ImR3IDE4

c0XF1HhYftJomj/XLLyWevlxWnNPobN2YLEhx8yFm9GU1W0c/CR+IM+O5qELeX9imZAF8u/xnfiL

ffRSoy66v3x5F3voDODm7QUviGWwCZpmGPqjm40RXEUKAB5w+MCzTTHOaXxgukmJsdUBlgwx7

Z5Du9LHY87cJWbFFJQCip5WqQ1H0U7+kIyk+vC8QH5dfPieALaPvYBl6pB/3xrpepo-Y5kFydxV7V

uzmCt7MulOSVKgcaAKgHL2OPpFnsBpJ5SFjEcvQhEjKrJer7Pw7QmF5ZPkFHPXMF1BphQJuSEZ2

zzU1X+/QJdOHBOvZNXqyYvxBy7Q7C6rRolh0as7w==" Moneda="XXX" Total="0"

TipoDeComprobante="P" LugarExpedicion="20266" xsi:schemaLocation="http://www.sat.gob.mx/cfd/3

http://www.sat.gob.mx/sitio_internet/cfd/3/cfdv33.xsd http://www.sat.gob.mx/Pagos

http://www.sat.gob.mx/sitio_internet/cfd/Pagos/Pagos10.xsd"

xmlns:xsi="http://www.w3.org/2001/XMLSchema-instance"><cfdi:Emisor RegimenFiscal="612"

Nombre="AZAEL JARIB CORDOVA HUERTA" Rfc="COHA811227BM0"/><cfdi:Receptor

Nombre="MUNICIPIO DE SAN FRANCISCO DE LOS ROMO" Rfc="MSF920130TQ9"

UsoCFDI="P01"/><cfdi:Conceptos><cfdi:Concepto Importe="0" ValorUnitario="0" Descripcion="Pago"

MUNICIPIO DE
SAN FRANCISCO DE LOS ROMO
OPERADO
OBRA INFRA ESTRUCTURA
MUNICIPAL

ClaveUnidad="ACT" Cantidad="1"
ClaveProdServ="84111506"/></cfdi:Conceptos><cfdi:Complemento><pago10:Pagos
Version="1.0"><pago10:Pago Monto="255952.42" MonedaP="MXN" FormaDePagoP="03"
FechaPago="2022-10-04T12:00:00"><pago10:DoctoRelacionado Folio="277" ImpSaldoInsoluto="44903.90"
ImpPagado="255952.42" ImpSaldoAnt="300856.32" NumParcialidad="3" MetodoDePagoDR="PPD"
MonedaDR="MXN" IdDocumento="81329D60-BFA9-428F-B47C-
838DA1D6272B"/></pago10:Pago></pago10:Pagos><tfd:TimbreFiscalDigital Version="1.1"
xsi:schemaLocation="http://www.sat.gob.mx/TimbreFiscalDigital
http://www.sat.gob.mx/sitio_internet/cfd/TimbreFiscalDigital/TimbreFiscalDigitalv11.xsd"
SelloSAT="Yt1wGTjodIeYh22vwidi07J9ciamdzBhqKMnzGy75hwaaeWZhPOsDuKpKZLOpYOmWUjgj
nTh3lgZXQSN/DsPYzFjWSQjTM4QsoqyEyYDaPg5IC9p1qbE+B/khtbkbgogU2jS6VcZSgibpAgVLItr/R
66I2aK3B/4oE+RNHrHPVjuP95khOxDEcjBPgi7ZHj9QhGexNL08Kj5IbkjSUA53rrI0/533+JJALm3AsQ
PXNkKSdEqRv+qHrM7M5GCVnzbyVoD2PZ8KEEnhhyVXG0Q+IYQIi9N/JF/KW+UtZQgTQRi1Goj+
OK82TOjNVpCgQ4f2aUhxOPZgpdN96qyDvZX1Nw==" NoCertificadoSAT="00001000000504465028"
SelloCFD="gD+z9yk6fey9/qmjAQOtMw9crJdwzkDszLIUDM83krNRfQT7UUAJ+HPW+tWgGWKa8W/
2yFUrG/UvAhcoeGqPtN+lvgsIARtauo0wnzh1EOqrDz/04z1ds4oZzAVRf04nunHjaZ/yFVwAHzm6z6YI
VLIsnrCvZgYQypparbZEofVCPhnxTEMRYfWoa4SMQji+pwADw8w+ITQrOj+f56+YOx43auuw0PJK
RJjQ+KilngDuW5uIewISgFaSLHhIwOrwp8m8Txq+IJun8F4R2iEB0Q7JeyVbmHkUEIJGNH7/z/Ba
mVeir6uCUldbjAcNnkz11BZlix+o4pS1nuH/JN/g==" RfcProvCertif="SAT970701NN3"
FechaTimbrado="2022-10-05T13:11:59" UUID="2A59AD55-2512-42B2-8E5B-F4798C6627A6"
xmlns:tfd="http://www.sat.gob.mx/TimbreFiscalDigital"/></cfdi:Complemento></cfdi:Comprobante>

MUNICIPIO DE
SAN FRANCISCO DE LOS ROMO
-- 2022
OPERADO
OBRA INFRA ESTRUCTURA
SOCIAL MUNICIPAL





Verificación de comprobantes fiscales digitales por internet

RFC del emisor	Nombre o razón social del emisor	RFC del receptor	Nombre o razón social del receptor
COHA811227BM0	AZAEL JARIB CORDOVA HUERTA	MSF920130TQ9	MUNICIPIO DE SAN FRANCISCO DE LOS ROMO
Folio fiscal	Fecha de expedición	Fecha certificación SAT	PAC que certificó
2A59AD55-2512-42B2-8E5B-F4798C6627A6	2022-10-05T13:08:45	2022-10-05T13:11:59	SAT970701NN3
Total del CFDI	Efecto del comprobante	Estado CFDI	Estatus de cancelación
\$0.00	Pago	Vigente	Cancelable sin aceptación

MUNICIPIO DE
SAN FRANCISCO DE LOS ROMO
2022
OPERADO
OBRA INFRA ESTRUCTURA
SOCIAL MUNICIPAL

Imprimir

Dirección de Finanzas y Administración
OBRAS PÚBLICAS

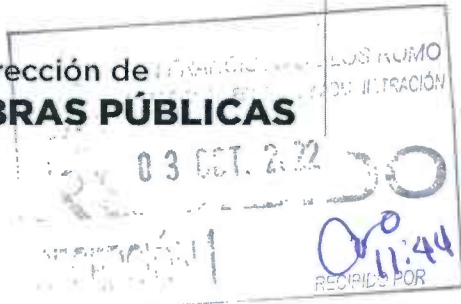

Ayuntamiento de
**SAN FRANCISCO
DE LOS ROMO**

2021 • 2024



DIRECCIÓN DE OBRAS PÚBLICAS DEL MUNICIPIO DE SAN FRANCISCO DE LOS ROMO
No. Oficio: DOP/405/22
San Francisco de los Romo, Ags., 03 de octubre de 2022
Asunto: LIBERACIÓN DE PAGO

1747

C.P. MARTHA ALICIA GONZÁLEZ MARTÍNEZ
DIRECTORA DE FINANZAS Y ADMINISTRACION
PRESENTE

Por medio del presente le remito la documentación de la estimación No. 2 para que se realicen los trámites necesarios para su pago.

No. de Obra: FIS MDF 023/2022

Nombre de la Obra: REHABILITACIÓN DE PAVIMENTACION EN CALLE VIÑEDOS CALIFORNIA ENTRE LA AVENIDA CONSTITUCIÓN Y CALLE VIÑEDOS SAN MARCOS

Programa: FONDO DE APORTACIONES PARA LA INFRAESTRUCTURA SOCIAL MUNICIPAL Y DE LAS DEMARCACIONES TERRITORIALES DEL DISTRITO FEDERAL 2022

Contratista: C. I.C. Azael Jarib Córdova Huerta

Contrato: FIS MDF 023/2022 No Factura: 277

Objeto del Contrato: PAVIMENTACION EN CALLE VIÑEDOS CALIFORNIA

Monto del Contrato: \$1,524,195.64 (UN MILLÓN QUINIENTOS VEINTICUATRO MIL CIENTO NOVENTA Y CINCO PESOS 64/100 M.N.)

Monto a Pagar: \$255,952.42 (DOSCIENTOS CINCUENTA Y CINCO MIL NOVECIENTOS CINCUENTA Y DOS PESOS 42/100 M.N.)

Sin otro particular de momento, me es grato enviarle un cordial saludo agradeciendo de antemano las atenciones al presente.

ATENTAMENTE

ING. JOSE DE JESUS CHAVEZ GARCIA
DIRECTOR DE OBRAS DEL MUNICIPIO DE SAN FRANCISCO DE LOS ROMO

MUNICIPIO DE
SAN FRANCISCO DE LOS ROMO

2022

OPERADO
OBRA INFRA ESTRUCTURA SOCIAL MUNICIPAL

C.c.p. Archivo

Av. Benito Juárez S/N, Rancho La Trinidad,
San Francisco de los Romo, Ags. Tel: (465) 967 0124 ext. 1654

DIRECCION DE OBRAS PÚBLICAS

CÉDULA DE SEGUIMIENTO A ESTIMACIONES DE OBRA



DATOS GENERALES

CONTRATISTA: IRAZEL JARIB CORDOVA AUERTA N° DE CONTRATO: FISMDF 023/2022
 SUPERVISOR: J. C. Fernando Luna Medina N° DE OBRA: FISMDF 023/2022
 OBRA: Rehabilitación de pavimentación en calle Vireados Calburán N° DE FACTURA: 277
 N° DE ESTIMACION: 2 (D05)
 IMPORTE LIQUIDO: 855.952,42
 FECHA DE CORTE: DEL 24 AL 24 Septiembre 2022

FORMATO DE NUMEROS GENERADORES

INGRESO	REVISIÓN	NOTA	CAPTURA EN SISTEMA	ENTREGA DE PRE-FACTURA
<u>27/09/2022</u>	<u>27/09/2022</u>	<u>Sr. contratista regrese esta cédula con la estimación original de lo contrario no se le dara tramite</u>	<u>27/09/2022</u>	<u>27/09/2022</u>
CONTRATISTA	SUPERVISOR		SUPERVISOR	SUPERVISOR
<u>J. C. Fernando Luna Medina</u>	<u>J. C. Fernando Luna Medina</u>		<u>J. C. Fernando Luna Medina</u>	<u>J. C. Fernando Luna Medina</u>

FORMATO DE ESTIMACION

INGRESO	REGISTRO	SUPERVISOR	JEFE DE DEPARTAMENTO
<u>27/09/2022</u>	<u>Daniel Chavez Avebr</u>	<u>03/10/2022</u>	<u>ALFREDO ELOROS MAMOLEJO</u>
CONTRATISTA	CONTROL DE ESTIMACIONES	RECIBIDO	RECIBIDO
<u>J. C. Fernando Luna Medina</u>	<u>03/10/2022</u>	<u>03/10/2022</u>	<u>03/10/2022</u>
		AUTORIZADO	AUTORIZADO

DEVOLUCIÓN

FECHA DE DEVOLUCIÓN:	CONTENIDO
FECHA DE REINGRESO:	CÁRATULA
MOTIVO DE LA DEVOLUCIÓN:	RESUMEN
	CONCEPTOS
	ESTADO DE CUENTA
	CONCENTRADO DE CONCEPTOS (FIN)
	GENERADORES Y RESUMEN
	CROQUIS
	FOTOGRAFÍAS
	ANÁLISIS PRECIO UNITARIO
	REPORTE(S) DE LABORATORIO
	FIANZA(S) (FIN)
	NOTA DE BITACORA DE OBRA
	FINANZAS
	RECIBIDO
	AUTORIZADO
	DIRECTOR GENERAL
	ING. JOSÉ DE JESÚS CAMEL GARCÍA
	03/10/22
	RECIBIDO
	AUTORIZADO

TRÁMITE DE PAGO

FECHA DE INICIO DE TRÁMITE EN DOP-SFR	FIRMA DEL DIRECTOR	OFICIO DE LIBERACION	FECHA DE ENTREGA
<u>26</u> <u>09</u> <u>22</u>	<u>[Firma]</u>	<u>03</u> <u>10</u> <u>22</u>	<u>27</u>
DÍA: MES: AÑO:	DÍA: MES: AÑO:	DÍA: MES: AÑO:	DIRECCIÓN DE EGRESOS:

ESTADO DE CUENTA

Obra. FISMDF 023/2022 REHABILITACIÓN DE PAVIMENTACION EN CALLE VIÑEDOS CALIFORNIA ENTRE LA AVENIDA CONSTITUCIÓN Y CALLE VIÑEDOS
Localización SAN MARCOS
Fuente Financ. EN EX VIÑEDOS GUADALUPE EN EL MUNICIPIO DE SAN FRANCISCO DE LOS ROMO EN EL ESTADO DE AGUASCALIENTES
Programa Fondo de Aportaciones para la Infraestructura So
SubPrograma SF PAVIMENTACIÓN EN COLONIAS POPULARES
Contratista 01 CONCRETO
Contrato AZAEL JARIB CORDOVA HUERTA (437)
Estimacion No. FISMDF 023/2022 REHABILITACIÓN DE PAVIMENTACION EN CALLE VIÑEDOS CALIFORNIA ENTRE LA AVENIDA
Estimacion No. 2 Del 01 Sep 2022 al 24 Sep 2022 CONSTITUCIÓN Y CALLE VIÑEDOS SAN MARCOS

No. Estimac.	Periodo	Importe Estimacion	Amortizacion de Anticipo(-)	IVA (+)	Cargo a la Obra	DEDUCCIONES (-)			Retencion (-)	Reintegro (+)	Sanciones (-)	Importe a Pagar
						CMIC(0)	Calc.Prof.(0)	SFP(0.5)				
		637,937.43		102,069.99	740,007.42							740,007.42

No.	Periodo	Importe Estimacion	Amortizacion de Anticipo(-)	IVA (+)	Cargo a la Obra	CMIC(0)	Calc.Prof.(0)	SFP(0.5)	DEDUCCIONES (-)		Retencion (-)	Reintegro (+)	Sanciones (-)	Importe a Pagar
									Constr. Edif.(0.2)	Municipal				
1	Del 01 Ago 2022 al 31 Ago	748,056.74	374,028.37	59,844.54	433,872.91	1,496.11	748.06	0.00	1,496.11	3,740.28	0.00	0.00	0.00	426,392.35
2	Del 01 Sep 2022 al 24 Sep	449,039.34	224,519.67	35,923.15	260,442.82	898.08	449.04	0.00	898.08	2,245.20	0.00	0.00	0.00	255,952.42
TOTALES		1,197,096.08	598,548.04	197,837.68	1,434,323.15	2,394.19	1,197.10	0.00	2,394.19	5,985.48	0.00	0.00	0.00	1,422,352.19





MUNICIPIO DE
SAN FRANCISCO DE LOS ROMO
 --- 2022
OPERADO
OBRA INFRA ESTRUCTURA
SOCIAL MUNICIPAL

RESUMEN DE ESTIMACION

Obra. FISMDF 023/2022 Localización REHABILITACIÓN DE PAVIMENTACION EN CALLE VIÑEDOS CALIFORNIA ENTRE LA AVENIDA CONSTITUCIÓN Y CALLE VIÑEDOS EN EX-VIÑEDOS GUADALUPE EN EL MUNICIPIO DE SAN FRANCISCO DE LOS ROMO EN EL ESTADO DE AGUASCALIENTES Fuente Financ. Fondo de Aportaciones para la Infraestructura Social Municipal y de las Demarcaciones territoriales del Distrito Federal. Programa SF PAVIMENTACIÓN EN COLONIAS POPULARES SubPrograma 01 CONCRETO Supervisor FERNANDO LUNA MEDINA (LUMF740415) Contratista AZAEL JARIB CORDOVA HUERTA (437) Contrato FISMDF 023/2022 REHABILITACIÓN DE PAVIMENTACION EN CALLE VIÑEDOS CALIFORNIA ENTRE LA AVENIDA CONSTITUCIÓN Y CALLE VIÑEDOS SAN MARCOS Estimación No. 2 Recibi de MUNICIPIO DE SAN FRANCISCO DE LOS ROMO la Cantidad de: \$260,442.82 DOSCIENTOS SESENTA MIL CUATROCIENTOS CUARENTA Y DOS PESOS 82/100 M.N.	Total Contrato \$1,480,014.85 Total Ampliaciones \$44,180.79 Total Contratado \$1,524,195.64 Anticipo (50 %) \$740,007.42 Estimado Anterior \$1,173,880.33 Esta Estimacion \$260,442.82 Total Estimado \$1,434,323.15 Saldo por Estimar \$89,872.49
---	--

GRUPO * EXTRAORDINARIOS - EXTRAORDINARIOS * REHABILITACIÓN DE PAVIMENTACION EN CALLE VIÑEDOS CALIFORNIA ENTRE LA AVENIDA CONSTITUCIÓN Y CALL - TERRACERIAS - PAVIMENTO Fecha Terminación Prog.	\$239,976.28 \$239,976.28 \$209,063.06 \$12,897.81 \$196,165.25 <hr/> \$449,039.34 AJUSTE DE COSTOS (+) \$0.00 AMORTIZACION DE ANTICIPO (-) \$224,519.67 <hr/> SUBTOTAL \$224,519.67 IVA (+) \$35,923.15 <hr/> SUBTOTAL CON IVA \$260,442.82
--	---

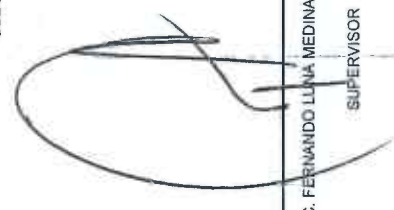
MUNICIPIO DE SAN FRANCISCO DE LOS ROMO
 2022
OPERADO
 OBRA INFRA ESTRUCTURA SOCIAL MUNICIPAL

 T.C. FERNANDO LUNA MEDINA (LUMF740415)
 SUPERVISOR

AZAEL JARIB CORDOVA HUERTA (COHA811227BMD)
 Contratista



CONCEPTOS DE ESTIMACION

Normal

Obra: FISMDF 023/2022 REHABILITACIÓN DE PAVIMENTACION EN CALLE VIÑEDOS CALIFORNIA ENTRE LA AVENIDA CONSTITUCIÓN Y CALLE VIÑEDOS SAN MARCOS.	Total Contrato \$1,480,014.85 Total Ampliaciones \$44,180.79 Total Contratado \$1,524,195.64 Anticipo (50 %) \$740,007.42 Estimado Anterior \$1,173,880.33 Esta Estimación \$260,442.82 Total Estimado \$1,434,323.15 Saldo por Estimar \$89,872.49
Fuente Financ: Fondo de Aportaciones para la Infraestructura Social Municipal y de las Demarcaciones territoriales del Distrito Federal.	
Programa SF PAVIMENTACIÓN EN COLONIAS POPULARES	
SubPrograma 01 CONCRETO	
Supervisor FERNANDO LUNA MEDINA (LUMIF740415)	
Contratista AZAEL JARIB CORDOVA HUERTA (437)	
Contrato FISMDF 023/2022	
Estimación No. 2	
Recibi de MUNICIPIO DE SAN FRANCISCO DE LOS ROMO la Cantidad de: \$260,442.82 DOSCIENTOS SESENTA MIL CUATROCIENTOS CUARENTA Y DOS PESOS 82/100 M.N.	

No.	Concepto	Unid. Med.	Volumen			Precio Contratado	Importe
			Contratado	Acumulado	Anterior		
GRUPO: REHABILITACIÓN DE PAVIMENTACION EN CALLE VIÑEDOS CALIFORNIA ENTRE LA AVENIDA CONSTITUCIÓN Y CALLE VIÑEDOS SAN MARCOS EN EX VIÑEDOS GUADALUPE EN EL MUN							
PARTIDA: TERRACERIAS							
1	DEMOLICIÓN DE PAVIMENTO ASFALTICO Y/O CONCRETO, GUARNICIONES Y BANQUETAS CON MAQUINARIA, INCLUYE: ACARREO DEL MATERIAL AL LUGAR DE ACOPIO PARA SU CARGA Y ACARREO FUERA DE LA OBRA.	M3	85.49	85.18	80.90	4.28	\$294.89
2	LIMPIA, TRAZO Y NIVELACION DEL TERRENO EN PLAZAS, ANDADORES, BANQUETAS Y PAVIMENTOS. INCLUYE: EQUIPO NECESARIO, PUENTE, SEÑALIZACIÓN DEL BANCO Y PUNTOS QUE SE REQUIERAN EN LA NIVELACION CON PINTURA, RENOVACIONES NECESARIAS, LIMPIEZAS.	M2	1,709.80	1,660.85	0.00	1,660.85	\$6.81
5	CARGA MECÁNICA Y ACARREO DE MATERIAL PRODUCTO DE ESCAVACIÓN Y DEMOLICIÓN EN CAMIÓN DE VOLTEO AL 1er. KM, VOLUMEN MEDIDO COMPACTO.	M3	273.57	460.56	456.28	4.28	\$36.59
6	ACARREO DE MATERIAL PRODUCTO DE EXCAVACIÓN Y/O DEMOLICIÓN EN CAMIÓN DE VOLTEO A KILOMETROS SUBSECUENTES AL TIRADERO OFICIAL AUTORIZADO MÁS CERCANO, VOLUMEN MEDIDO COMPACTO.	Nº/KM	1,094.28	1,381.69	1,368.84	12.85	\$13.01
			1,917.30	1,436.79	1,126.94	309.85	\$12,897.81
TOTAL PARTIDA							\$181,403.02
TOTAL GRUPO							\$14,762.23
TOTAL PARTIDA							\$196,165.25
TOTAL GRUPO							\$209,063.06

PARTIDA: PAVIMENTO

7 PAVIMENTO HIDRÁULICO A BASE DE CONCRETO PREMEZCLADO MR-38 KG/CM², T.M.A. 1 1/2" RR 7 DÍAS, GRAVA TRITURADA, REVENIMIENTO DE 6 A 8 CMS, FRAGUADO NORMAL, DE 15 CMS. DE ESPESOR, INC: CIMBRADO, COLADO, VIBRADO, DESEMBRADO, REGLEADO, ACABADO RAYADO CON CEPILL

11 CONSTRUCCIÓN DE TOPE DE SECCION TRAPEZOIDAL DE 1MTS DE BASE MAYOR, 0.60MTS DE BASE MENOR Y .15M DE ALTURA DE CONCRETO PREMEZCLADO MR-38 KG/CM², T.M.A. 1 1/2" RR 7 DÍAS, GRAVA TRITURADA, REVENIMIENTO DE 13 CMS, FRAGUADO NORMAL, INC: CIMBRADO, C

T.C. FERNANDO LUNA MEDINA (LUMIF740415)
SUPERVISOR

MUNICIPIO DE SAN FRANCISCO DE LOS ROMO
2022
OPERADO
INFRA ESTRUCTURA SOCIAL MUNICIPAL

AZAEL JARIB CORDOVA HUERTA (COHA811227BMD)
CONTATISTA

No.	Concepto	Unid. Med.	Volumen			Excedente	Precio Contratado	Importe
			Contratado	Acumulado	Anterior			
12	PARTIDA: EXTRAORDINARIOS SUMINISTRO E INSTALACIÓN DE ADOCRETO DE 10X10X8 CM COLOR GRIS, ASENTADO SOBRE CAMA DE ARENA DE 7 CM DE ESPESOR, INCLUYE: MATERIALES, MANO DE OBRA, ACARREOS, CORTES, DESPERDICIOS, NIVELACIONES.	M2.	0.00	153.31	0.00	153.31	\$760.33	\$116,562.77
13	SUMINISTRO E INSTALACIÓN DE ADOCRETO DE 10X10X8 CM COLOR GRIS, ASENTADO SOBRE CAMA DE ARENA DE 2 CM DE ESPESOR, INCLUYE: MATERIALES, MANO DE OBRA, ACARREOS, CORTES, DESPERDICIOS, NIVELACIONES.	M2.	0.00	30.41	0.00	30.41	\$730.89	\$22,226.80
14	CONFORMACION DE PLANTILLA POR MEDIOS MECANICOS DEL TERRENO NATURAL AL 85% DE SU PVS.M. INCLUYE: ESCARIFICACION, MANIOBRAS, HUMEDECIDO, ACARREOS DENTRO DE LA OBRA, MEDIDO COMPACTADO, LIMPIEZAS.	M2.	0.00	533.94	0.00	533.94	\$23.36	\$12,472.84
15	CONSTRUCCION DE SUB RASANTE A BASE DE TEPETATE, COMPACTADA AL 90% DE LA PRUEBA PROCTOR, EN PROPORCION, VRS DEL MATERIAL 50%. INCLUYE: MANIOBRAS, AGUA NECESARIA, EXTENDIDO DE MATERIAL, CONFORMACION, NIVELADO, SELECCION DE MATERIAL, AGUA LA NECESARIA, LIMPIEZAS.	M3.	0.00	106.79	0.00	106.79	\$325.57	\$34,766.97
16	CONSTRUCCION DE SUB-BASE CON TEPETATE, COMPACTADA AL 95% DE LA PRUEBA PROCTOR, VRS 50%, INCLUYE: MANIOBRAS, AGUA NECESARIA, EXTENDIDO DE MATERIAL, CONFORMACION, NIVELADO, SELECCION DE MATERIAL, AGUA LA NECESARIA, LIMPIEZAS.	M3.	0.00	106.79	0.00	106.79	\$331.74	\$35,425.85
17	CORTE DE MATERIAL EXISTENTE POR MEDIOS MECANICOS EN MATERIAL TIPO I Y II EN CAJONES A CIELO ABIERTO RESPECTANDO NIVELES DE PROYECTO, DEPOSITANDO EL MATERIAL DONDE LO INDIQUE LA SUPERVISION, MEDIDO EN TERRENO NATURAL (COMPACTO), (PROCEDIMIENTO CONSTRUCTIVO CON RETROEXCAVADORA)	M3.	0.00	375.38	0.00	375.38	\$49.34	\$18,521.05
Total Partida								\$239,976.28
Total Grupo								\$239,976.28
Total Presupuestado								\$449,039.34
Ajuste de Costos								\$0.00
Total								\$449,039.34

MUNICIPIO DE
SAN FRANCISCO DE LOS ROMO
2022
OPERADO
OBRA INFRA ESTRUCTURA
SOCIAL MUNICIPAL

AZEL JARIB CORDOVA HUERTA (COHA811227BMD)

CONTRALISTA

T.C. FERNANDO LUNA MEDINA (LUMIF740415)

SUPERVISOR



MUNICIPIO DE SAN FRANCISCO DE LOS ROMO, AGUASCALIENTES

DIRECCIÓN DE OBRAS PÚBLICAS MUNICIPALES

OBRA: REHABILITACIÓN DE PAVIMENTACIÓN EN CALLE VIÑEDOS CALIFORNIA ENTRE LA AVENIDA CONSTITUCIÓN Y CALLE VIÑEDOS SAN MARCOS EN EX VIÑEDOS GUADALUPE EN EL MUNICIPIO DE SAN FRANCISCO DE LOS ROMO EN EL ESTADO DE AGUASCALIENTES
LUGAR: MUNICIPIO DE SAN FRANCISCO DE LOS ROMO

TIPO	CLAVE	DESCRIPCIÓN	UNIDAD	CANTIDAD	P.U.	IMPORTE	ESTIMACION 02	
							CANTIDAD	IMPORTE
Capítulo	AA	REHABILITACIÓN DE PAVIMENTACIÓN EN CALLE VIÑEDOS CALIFORNIA ENTRE LA AVENIDA				\$1,275,874.85		\$449,039.35
Subcapítulo	AA001	TERRACERIAS				\$110,321.19		\$31,418.87
Concepto	DEM PAV ASF	DEMOLICIÓN DE PAVIMENTO ASFALTICO Y/O CONCRETO, GUARNICIONES Y BANQUETAS CON MAQUINARIA, INCLUYE: ACARREO DEL MATERIAL AL LUGAR DE ACOPIO PARA SU CARGA Y ACARREO FUERA DE LA OBRA	M3	85.49	\$294.89	\$25,210.15	4.28	\$1,263.46
Concepto	LIMP040	LIMPIA, TRAZO Y NIVELACION DEL TERRENO EN PLAZAS, ANDADORES, BANQUETAS Y PAVIMENTOS. INCLUYE: EQUIPO NECESARIO, PUENTE, SEÑALIZACION DEL BANCO Y PUNTO QUE SE REQUIERAN EN LA OBRA DE LA OBRA	M2	1709.8	\$6.81	\$11,643.74	1,660.85	\$11,310.36
Concepto	~ENGA025	CORTE DE MATERIAL EXISTENTE POR MEDIOS MECANICOS EN MATERIAL TIPO II EN CAJONES A CIELO ABIERTO RESPECTANDO NIVELES DE PROYECTO, DEPOSITANDO EL MATERIAL DONDE LO INDIQUE LA SUPERVISION. MEDIDO EN TERRENO NATURAL (COMPACTO) CON VENTRERAZA	M3	188.08	\$49.34	\$9,279.87	975.38	\$38,521.05
Concepto	ACAR020P	CARGA MECANICA Y ACARREO DE MATERIAL PRODUCTO DE ESCAVACION Y DEMOLICION EN CAMION DE VOLTEO AL 1er. KM. VOLUMEN MEDIDO COMPACTO.	M3	273.57	\$36.59	\$10,009.93	4.28	\$156.77
Concepto	ACAR021P	ACARREO DE MATERIAL PRODUCTO DE EXCAVACION Y/O DEMOLICION EN CAMION DE VOLTEO A KILOMETROS SUBSECUENTES AL TIRADERO OFICIAL AUTORIZADO MAS CERCAÑO, VOLUMEN MEDIDO COMPACTO	M3/KM	1094.28	\$13.01	\$14,236.58	12.85	\$167.22
Subcapítulo	AA003	PAVIMENTO				\$1,165,553.66		\$196,165.25
Concepto	PAVI050	PAVIMENTO HIDRAULICO A BASE DE CONCRETO PREMEZCLADO MR-38 KG/CM2, T.M.A. 1 1/2" RR 7 DIAS, GRAVA TRITURADA, REVENIMIENTO DE 6 A 8 CMS. FRAGUADO NORMAL, DE 15 CMS. DE ESPESOR, INC: CIMBRADO, COLADO, VIBRADO, DESCIMBRADO, REGLEADO, ACABADO RAYADO CON CEPILLO DE CERDAS DE ALUMINIO, CON DOBLADOR, CORTE CON DISCO, CALAFATEO CON BACK ROAD (COLA DE RATA), SELLADOR ELASTOMERICO, JUNTAS CONSTRUCTIVAS CON CELOTEX DE 1/2", CURADO CON MEMBRANA QUIMICA BASE AGUA, Y TODO LO NECESARIO PARA SU CORRECTA COLOCACION. DE	M2	1917.3	\$585.46	\$1,122,502.46	309.85	\$181,403.02
Concepto	PAVI060	CONSTRUCCION DE TOPE DE SECCION TRAPEZOIDAL DE LIMITS DE BASE MAYOR, 0.60MTS DE BASE MENOR Y .15M DE ALTURA A BASE DE CONCRETO PREMEZCLADO MR-38 KG/CM2, T.M.A. 1 1/2" RR 7 DIAS, GRAVA TRITURADA, REVENIMIENTO DE 6 A 8 CMS. FRAGUADO NORMAL, INC: CIMBRADO, COLADO, VIBRADO, DESCIMBRADO, REGLEADO, ACABADO RAYADO CON CEPILLO DE CERDAS DE ALUMINIO, CON DOBLADOR, CORTE CON DISCO, CALAFATEO CON BACK ROAD (COLA DE RATA), SELLADOR ELASTOMERICO,	M	18	\$608.25	\$10,948.50	24.27	\$14,762.23
Subcapítulo	EA004	EXTRAORDINARIOS				\$0.00		\$221,455.23
Concepto	EX001	SUMINISTRO Y COLOCACION DE ADOCRETO 10 X 10 X 8 COLOR GRIS PARA PAVIMENTO CON CAMA DE ARENA DE 7 CMS	M2		\$760.33	\$0.00	153.31	\$116,562.77
Concepto	EX002	SUMINISTRO Y COLOCACION DE ADOQUIN 10 X 10 X 8 COLOR GRIS PARA BANQUETA CON CAMA DE ARENA DE 2 CMS	M2		\$730.89	\$0.00	30.41	\$22,226.80
Concepto	EX004	CONFORMACION DE PLANTILLA PARA MEDIOS MECANICOS DEL TERRENO NATURAL AL 95% DE SU PVSM INCLUYE: EXCAVACION, MANIOBRAS, HUMEDECIDO, ACARRES DENTRO DE LA OBRA, MEDIDO COMPACTADO EN LIMEZAS	M2		\$23.36	\$0.00	533.94	\$12,472.84
Concepto	EX005	CONFORMACION DE SUB-RASANTE BASE DE TEPETATE, COMPACTADA AL 90% DE LA PRUEBA PROCTOR PARA LA COLOCACION, VRS DE MATERIAL 50%, INCLUYE: MANIOBRAS, AGUA NECESARIA, EXTENDIDO DE MATERIAL, CONFORMACION DELADO, SELECCION DE MATERIAL, AGUA LA NECESARIA, LIMPIEZA	M3		\$325.57	\$0.00	106.79	\$34,766.97
Concepto	EX006	CONFORMACION DE SUB-BASE DE TEPETATE, COMPACTADA AL 95% DE LA PRUEBA PROCTOR, VRS 50%, INCLUYE: MANIOBRAS, AGUA NECESARIA, EXTENDIDO DE MATERIAL, CONFORMACION, NIVELADO, SELECCION DE MATERIAL, AGUA LA NECESARIA, LIMPIEZA	M3		\$331.74	\$0.00	106.79	\$35,425.85
							ESTIMACION 02	
							SUBTOTAL	\$1,275,874.85
							IVA	\$71,846.30
							TOTAL	\$1,480,014.83

COPIO DE
 DE LOS ROMO
 2022
 ESTRUCTURA
 MUNICIPAL



PRESENCIA MUNICIPAL



MUNICIPIO DE SAN FRANCISCO DE LOS ROMO

ING. AZAEL JARIB CORDOVA HUERTA.

NO. DE OBRA:
NO. DE CONTRATO:
DESCRIPCION:
UBICACION:

REHABILITACION DE PAVIMENTO Y TOMAS HIDRAULICAS EN CALLE VINEDOS CALIFORNIA, EXVINEDOS DE GUADALUPE, SAN FRANCISCO DE LOS ROMO CABAERA MUNICIPAL, SFR



CROQUIS

E S T I M A C I O N N O . 2

REHABILITACION DE PAVIMENTACION EN CALLE VINEDOS CALIFORNIA ENTRE LA AVENIDA CONSTITUCION Y CALLE VINEDOS SAN MARCOS EN EX VINEDOS GUADALUPE EN EL MUNICIPIO DE SAN FRANCISCO DE LOS ROMO EN EL ESTADO DE AGUASCALIENTES

A
AO1
PRELIMINARES

1
DEMOLICION DE PAVIMENTO ASFALTICO Y/O CONCRETO, GUARNICIONES Y BANQUETAS CON MAQUINARIA, INCLUYE, ACARREO DEL MATERIAL AL LUGAR DE ACOPIO PARA SU CARGA Y ACARREO FUERA DE LA OBRA.

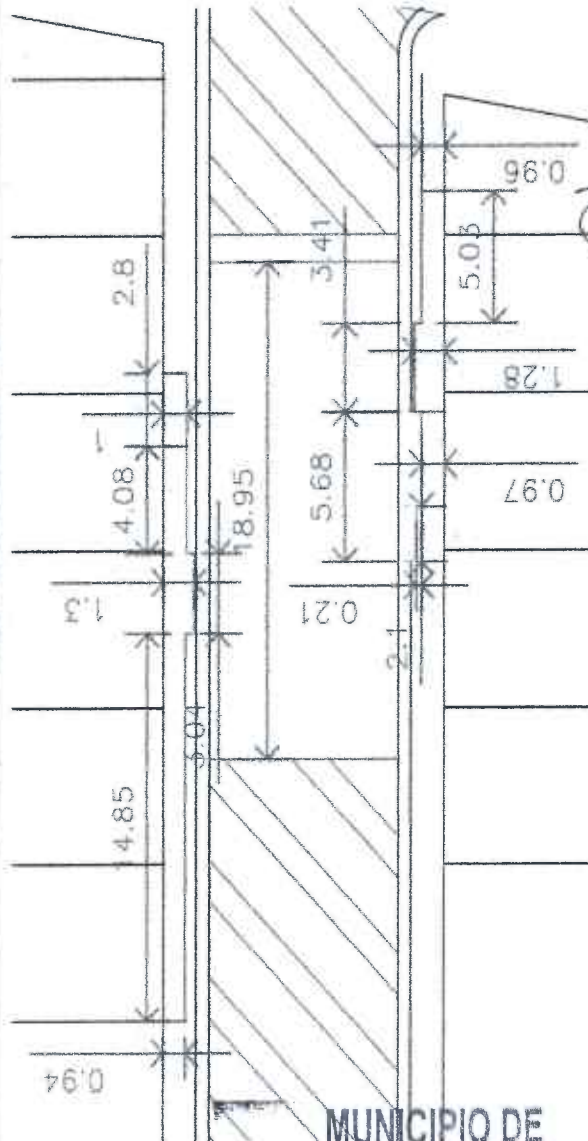

MUNICIPIO DE SAN FRANCISCO DE LOS ROMO

2022
OPERADO
OBRA INFRA ESTRUCTURA SOCIAL MUNICIPAL

OBSERVACIONES:

SUPERINTENDENTE (CONTRATISTA)

ING. AZAEL JARIB CORDOVA HUERTA.

RESIDENTE

Dirección de Obras Públicas del Municipio de San Francisco de los Romo

ING FERNANDO LUNA MEDINA

NO. DE OBRA:
 NO. DE CONTRATO:
 DESCRIPCIÓN:
 UBICACIÓN:

REHABILITACION DE PAVIMENTO Y TOMAS HIDRAULICAS EN CALLE VIÑEDOS CALIFORNIA, EXVIÑEDOS DE GUADALUPE, SAN FRANCISCO DE LOS ROMO CABAERA MUNICIPAL.SFR

FOTOGRAFIAS

E S T I M A C I O N N O . 2

A	REHABILITACIÓN DE PAVIMENTACIÓN EN CALLE VIÑEDOS CALIFORNIA ENTRE LA AVENIDA CONSTITUCIÓN Y CALLE VIÑEDOS SAN MARCOS EN EX VIÑEDOS GUADALUPE EN EL MUNICIPIO DE SAN FRANCISCO DE LOS ROMO EN EL ESTADO DE AGUASCALIENTES
AO1	PRELIMINARES
1	DEMOLICIÓN DE PAVIMENTO ASFALTICO Y/O CONCRETO, GUARNICIONES Y BANQUETAS CON MAQUINARIA, INCLUYE: ACARREO DEL MATERIAL AL LUGAR DE ACOPIO PARA SU CARGA Y ACARREO FUERA DE LA OBRA.



MUNICIPIO DE
 SAN FRANCISCO DE LOS ROMO
 2022
 OPERADO
 OBRA INFRA ESTRUCTURA
 SOCIAL MUNICIPAL

OBSERVACIONES:

SUPERINTENDENTE (CONTRATISTA)

ING. AZAEL JARIB CORDOVA HUERTA.

RESIDENTE

Dirección de Obras Públicas del Municipio de San Francisco de los Romo

ING FERNANDO LUNA MEDINA



PRESIDENCIA MUNICIPAL
SAN FRANCISCO DE LOS ROMO



ING. AZAEL JARIB CORDOVA HUERTA.

NO. DE OBRA:
NO. DE CONTRATO:
DESCRIPCIÓN:
UBICACIÓN:

REHABILITACION DE PAVIMENTO Y TOMAS HIDRAULICAS EN CALLE VINEDOS CALIFORNIA, EXVINEDOS DE GUADALUPE, SAN FRANCISCO DE LOS ROMO CABAERA MUNICIPAL.SFR



CROQUIS

E S T I M A C I O N N O 2

2 LIMPIA, TRAZO Y NIVELACION DEL TERRENO EN PLAZAS, ANDADORES, BANQUETAS Y PAVIMENTOS. INCLUYE: EQUIPO NECESARIO, PUENTE, SENALIZACION DEL BANCO Y PUNTOS QUE SE REQUIERAN EN LA NIVELACION CON PINTURA, RENOVACIONES NECESARIAS, LIMPIEZAS.

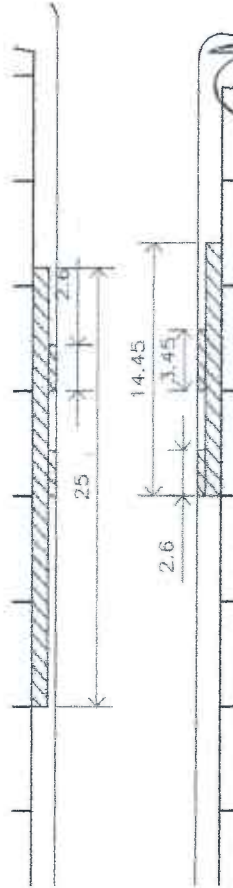
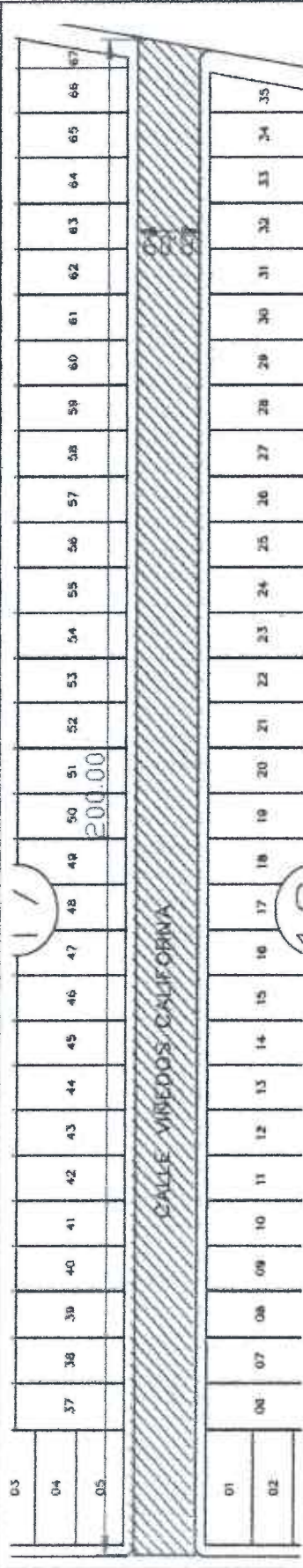

OBSERVACIONES:

MUNICIPIO DE
SAN FRANCISCO DE LOS ROMO
2022
OPERADO
OBRA INFRA ESTRUCTURA
SOCIAL MUNICIPAL

SUPERINTENDENTE (CONTRATISTA)
ING. AZAEL JARIB CORDOVA HUERTA.

RESIDENTE
Dirección de Obras Públicas del Municipio de San Francisco de los Romo
ING FERNANDO LUNA MEDINA



PRESIDENCIA MUNICIPAL



Municipio de SAN FRANCISCO DE LOS ROMO

ING. AZAEL JARIB CORDOVA HUERTA.

NO. DE OBRA:	
NO. DE CONTRATO:	
DESCRIPCIÓN:	REHABILITACION DE PAVIMENTO Y TOMAS HIDRAULICAS EN CALLE VIÑEDOS CALIFORNIA, EXVIÑEDOS DE GUADALUPE, SAN FRANCISCO DE LOS ROMO
UBICACIÓN:	CABAERA MUNICIPAL-SFR

FOTOGRAFIAS

E S T I M A C I O N N O. 2

2 LIMPIA, TRAZO Y NIVELACION DEL TERRENO EN PLAZAS, ANDADORES, BANGUETAS Y PAVIMENTOS. INCLUYE: EQUIPO NECESARIO, PUENTE, SEÑALIZACION DEL BANCO Y PUNTOS QUE SE REQUIERAN EN LA NIVELACION CON PINTURA, RENOVACIONES NECESARIAS, LIMPIEZAS.

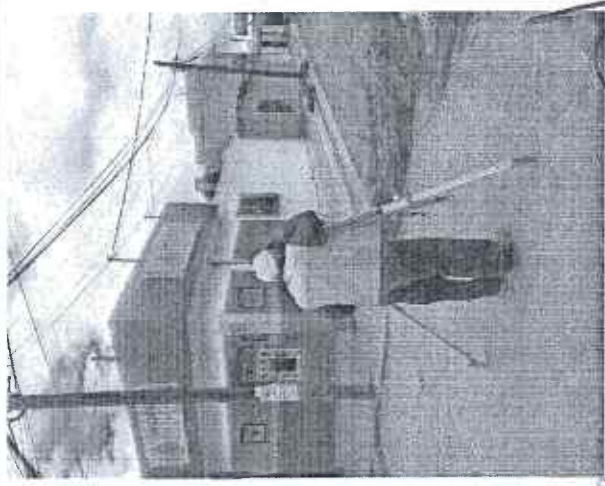
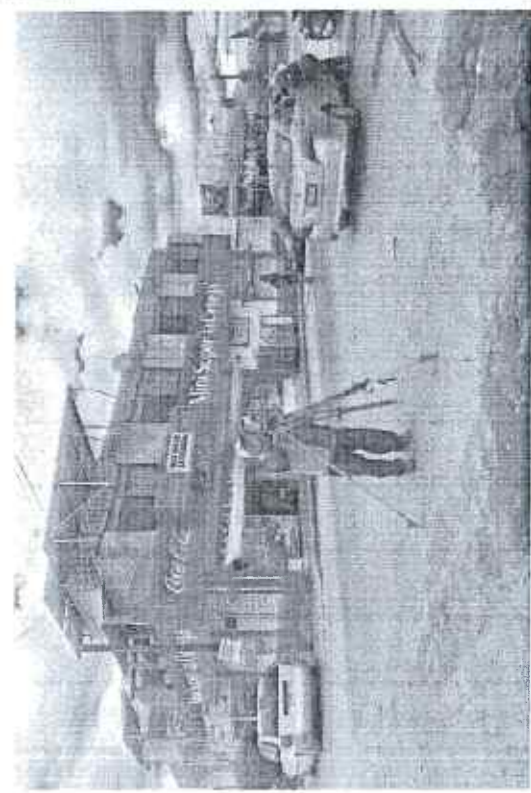

OBSERVACIONES :

MUNICIPIO DE SAN FRANCISCO DE LOS ROMO
2022
OPERADO
OBRA INFRA ESTRUCTURA SOCIAL MUNICIPAL

SUPERINTENDENTE (CONTRATISTA)

ING. AZAEL JARIB CORDOVA HUERTA.

RESIDENTE

Dirección de Obras Públicas del Municipio de San Francisco de los Romo

ING FERNANDO LUNA MEDINA



PRESIDENCIA MUNICIPAL



MUNICIPIO DE SAN FRANCISCO DE LOS ROMO

CROQUIS

ING. AZAEL JARIB CORDOVA HUERTA.

NO. DE OBRA:
 NO. DE CONTRATO:
 DESCRIPCIÓN:
 UBICACIÓN:

REHABILITACION DE PAVIMENTO Y TOMAS HIDRAULICAS EN CALLE VIÑEDOS CALIFORNIA, EXVINEDOS DE GUADALUPE, SAN FRANCISCO DE LOS ROMO CABAERA MUNICIPAL-SFR

E S T I M A C I O N N O. 2

CORTE DE MATERIAL EXISTENTE POR MEDIOS MECANICOS EN MATERIAL TIPO I Y II EN CAJONES A CIELO ABIERTO RESPETANDO NIVELES DE PROYECTO, DEPOSITANDO EL MATERIAL DONDE LO INDIQUE LA SUPERVISIÓN, MEDIDO EN TERRENO NATURAL (COMPACTO).

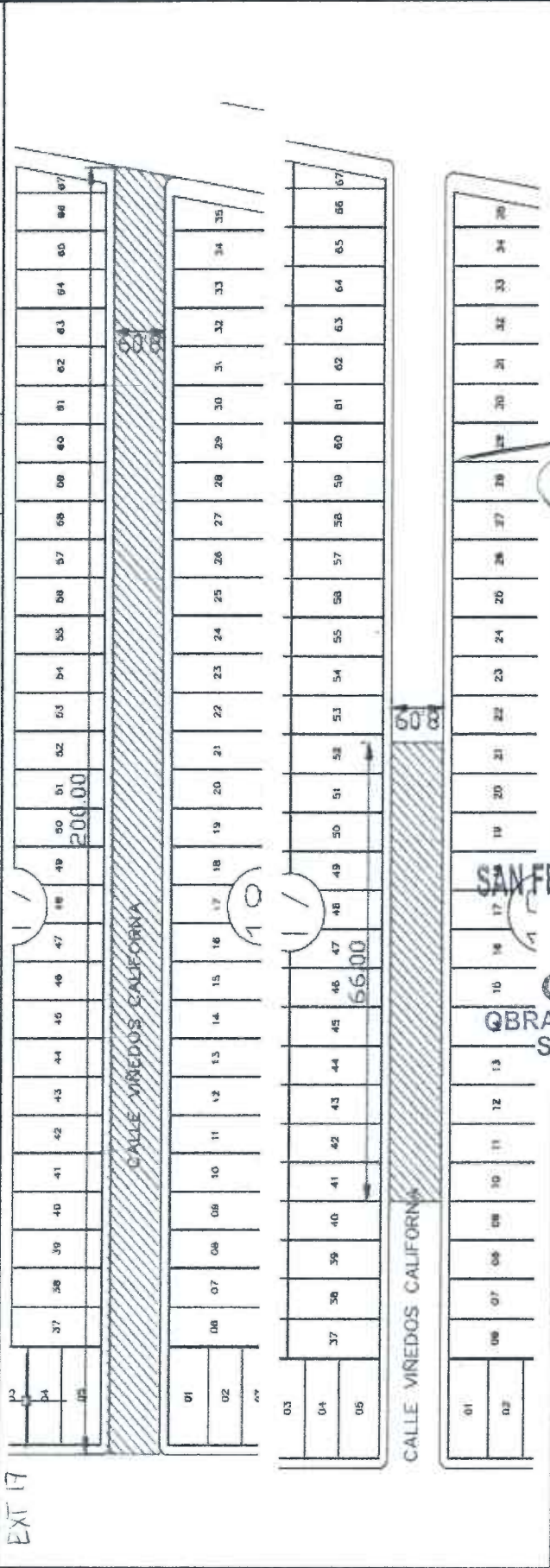

OBSERVACIONES :

MUNICIPIO DE SAN FRANCISCO DE LOS ROMO
 2022
 OPERADO
 OBRA INFRA ESTRUCTURA SOCIAL MUNICIPAL

SUPERINTENDENTE (CONTRATISTA)

ING. AZAEL JARIB CORDOVA HUERTA.

RESIDENTE

Dirección de Obras Públicas del Municipio de San Francisco de los Romo

ING FERNANDO LUNA MEDINA



PRESIDENCIA MUNICIPAL



Municipio de SAN FRANCISCO DE LOS ROMO

ING. AZAEL JARIB CORDOVA HUERTA.

NO. DE OBRA:

NO. DE CONTRATO:

DESCRIPCIÓN: REHABILITACION DE PAVIMENTO Y TOMAS HIDRAULICAS EN CALLE VIÑEDOS CALIFORNIA, EXVIÑEDOS DE GUADALUPE, SAN FRANCISCO DE LOS ROMO

UBICACIÓN: CABAERA MUNICIPAL-SFR

FOTOGRAFIAS

E S T I M A C I O N N O. 2

EXT 17

CORTE DE MATERIAL EXISTENTE POR MEDIOS MECANICOS EN MATERIAL TIPO I Y II EN CAJONES A CIELO ABIERTO RESPETANDO NIVELES DE PROYECTO, DEPOSITANDO EL MATERIAL DONDE LO INDIQUE LA SUPERVISIÓN, MEDIDO EN TERRENO NATURAL (COMPACTO).

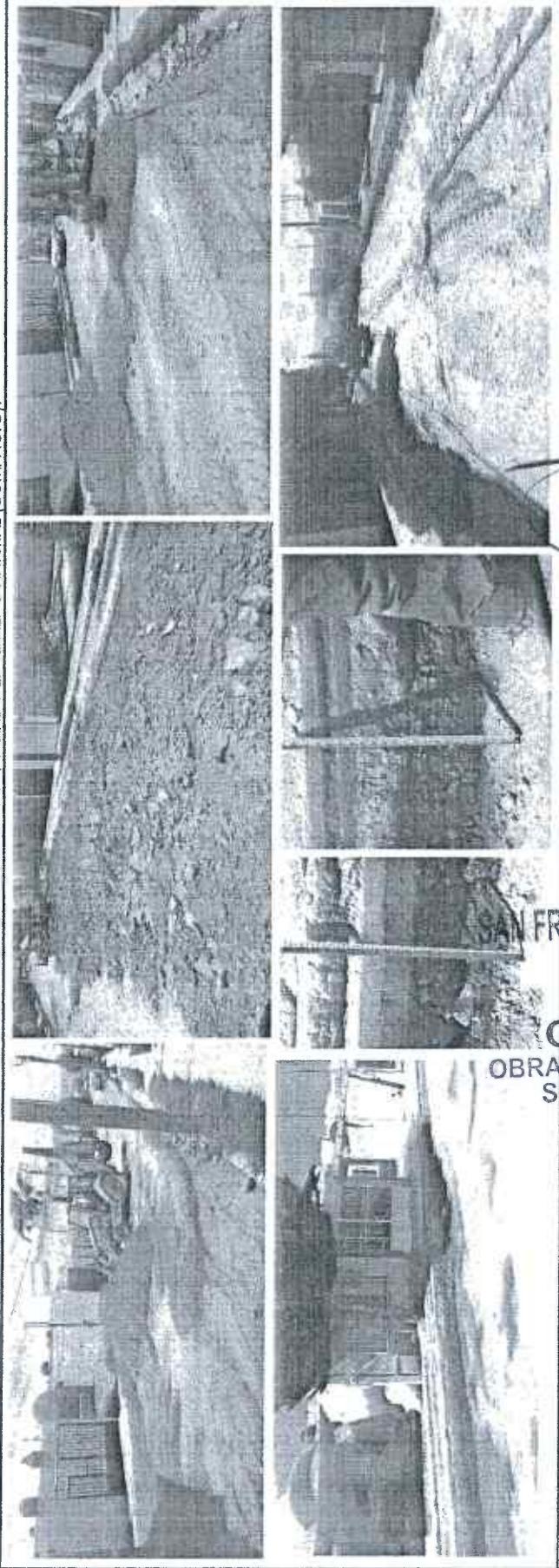

OBSERVACIONES :

MUNICIPIO DE
SAN FRANCISCO DE LOS ROMO
2022
OPERADO
OBRA INFRA ESTRUCTURA
SOCIAL MUNICIPAL

SUPERINTENDENTE (CONTRATISTA)
ING. AZAEL JARIB CORDOVA HUERTA.

RENDIENTE
Dirección de Obras Públicas del Municipio de San Francisco de los Romo
ING FERNANDO LUNA MEDINA



PRERIDENCIA MUNICIPAL
SAN FRANCISCO DE LOS ROMO



ING. AZAEL JARIB CORDOVA HUERTA.

NO. DE OBRA:
NO. DE CONTRATO:
DESCRIPCIÓN:
UBICACIÓN:

REHABILITACION DE PAVIMENTO Y TOMAS HIDRAULICAS EN CALLE VINEDOS CALIFORNIA, EXVINEDOS DE GUADALUPE, SAN FRANCISCO DE LOS ROMO CABASERA MUNICIPAL SFR



CROQUIS

ESTIMACION NO. 2

5

CARGA MECÁNICA Y ACARREO DE MATERIAL PRODUCTO DE ESCAVACIÓN Y DEMOLICIÓN EN CAMIÓN DE VOLTEO AL 1er. KM. VOLUMEN MEDIDO COMPACTO.

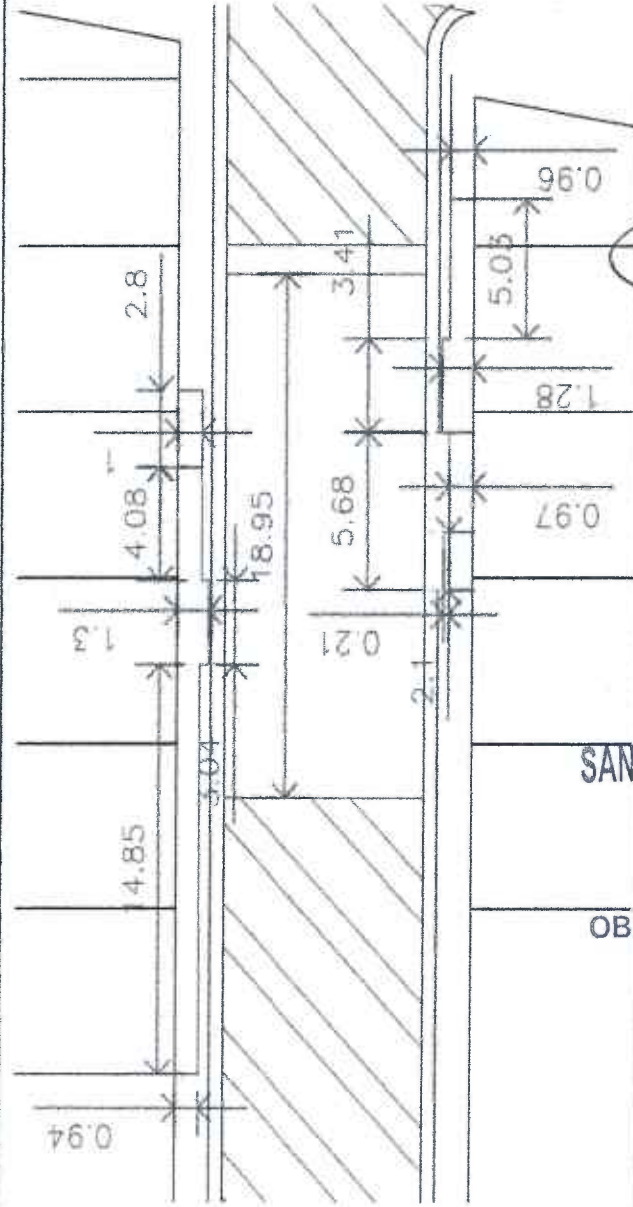

OBSERVACIONES:

MUNICIPIO DE
SAN FRANCISCO DE LOS ROMO
2022
OPERADO
OBRA INFRA ESTRUCTURA
SOCIAL MUNICIPAL

SUPERINTENDENTE (CONTRATISTA)

ING. AZAEL JARIB CORDOVA HUERTA.

RESIDENTE

Dirección de Obras Públicas del Municipio de San Francisco de los Romo

ING. FERNANDO LUNA MEDINA



PRESIDENCIA MUNICIPAL



MUNICIPIO DE SAN FRANCISCO DE LOS ROMO

ING. AZAEL JARIB CORDOVA HUERTA.

NO. DE OBRA: _____

NO. DE CONTRATO: _____

DESCRIPCIÓN: REHABILITACION DE PAVIMENTO Y TOMAS HIDRAULICAS EN CALLE VIÑEDOS CALIFORNIA, EXVIÑEDOS DE GUADALUPE, SAN FRANCISCO DE LOS ROMO

UBICACIÓN: CABAERA MUNICIPAL-SFR

FOTOGRAFIAS

F S I M A C I O N NO. 2

5

CARGA MECÁNICA Y ACARREO DE MATERIAL PRODUCTO DE ESCAVACIÓN Y DEMOLICIÓN EN CAMIÓN DE VOLTEO AL 1er. KM. VOLUMEN MEDIDO COMPACTO.



OBSERVACIONES :

MUNICIPIO DE
SAN FRANCISCO DE LOS ROMO
2022
OPERADO
OBRA INFRA ESTRUCTURA
SOCIAL MUNICIPAL

SUPERINTENDENTE (CONTRATISTA)

ING. AZAEL JARIB CORDOVA HUERTA.

RESIDENTE

Dirección de Obras Públicas del Municipio de San Francisco de los Romo

ING.FERNANDO LUNA MEDINA



PRESIDENCIA MUNICIPAL



Municipio de SAN FRANCISCO DE LOS ROMO

ING. AZAEL JARIB CORDOVA HUERTA.

NO. DE OBRA:
 NO. DE CONTRATO:
 DESCRIPCIÓN:
 UBICACIÓN:

REHABILITACION DE PAVIMENTO Y TOMAS HIDRAULICAS EN CALLE VIÑEDOS CALIFORNIA, EXVIÑEDOS DE GUADALUPE, SAN FRANCISCO DE LOS ROMO CABAERA MUNICIPAL,SFR



CROQUIS

E S T I M A C I O N NO. 2

6 ACARREO DE MATERIAL PRODUCTO DE EXCAVACION Y/O DEMOLICION EN CAMION DE VOLTEO A KILOMETROS SUBSECUENTES AL TIRADERO OFICIAL AUTORIZADO MÁS CERCAÑO. VOLUMEN MEDIDO COMPACTO.



OBSERVACIONES:

MUNICIPIO DE SAN FRANCISCO DE LOS ROMO
 2022
 OPERADO OBRA INFRA ESTRUCTURA SOCIAL MUNICIPAL

SUPERINTENDENTE (CONTRATISTA)

ING. AZAEL JARIB CORDOVA HUERTA.

RESIDENTE

Dirección de Obras Públicas del Municipio de San Francisco de los Romo

ING. FERNANDO LUNA MEDINA



PRESIDENCIA MUNICIPAL



Municipio de
SAN FRANCISCO DE LOS ROMO
2021 - 2022

ING. AZAEL JARIB CORDOVA HUERTA.

NO. DE OBRA:

NO. DE CONTRATO:

DESCRIPCIÓN:

UBICACIÓN:

REHABILITACION DE PAVIMENTO Y TOMAS HIDRAULICAS EN CALLE VIÑEDOS CALIFORNIA, EXVINEDOS DE GUADALUPE, SAN FRANCISCO DE LOS ROMO CABAERA MUNICIPAL SFR



FOTOGRAFIAS

E S T I M A C I O N N O. 2

ACARREO DE MATERIAL PRODUCTO DE EXCAVACION Y/O DEMOLICION EN CAMION DE VOLTEO A KILOMETROS SUBSECUENTES AL TIRADERO OFICIAL AUTORIZADO MAS CERCAÑO, VOLUMEN MEDIDO COMPACTO.



OBSERVACIONES :

MUNICIPIO DE
SAN FRANCISCO DE LOS ROMO
2022
OPERADO
OBRA INFRA ESTRUCTURA
SOCIAL MUNICIPAL

SUPERINTENDENTE (CONTRATISTA)

ING. AZAEL JARIB CORDOVA HUERTA.

RESIDENTE

Dirección de Obras Públicas del Municipio de San Francisco de los Romo

ING FERNANDO LUNA MEDINA

NO. DE OBRA:	
NO. DE CONTRATO:	
DESCRIPCIÓN:	REHABILITACION DE PAVIMENTO Y TOMAS HIDRAULICAS EN CALLE VIÑEDOS CALIFORNIA, EXVIÑEDOS DE GUADALUPE, SAN FRANCISCO DE LOS ROMO
UBICACIÓN:	CABAERA MUNICIPAL, SFR



CROQUIS

E S T I M A C I O N NO. 2

7

PAVIMENTO HIDRAULICO A BASE DE CONCRETO PREMEZCLADO MR-38 KG/CM2. T.M.A. 1 1/2" RR 7 DIAS. GRAYA TRITURADA, REVENIMIENTO DE 6 A 8 CMS. FRAGUADO NORMAL, DE 15 CMS. DE ESPESOR. INC: CIMBRADO, COLADO, VIBRADO, DESCIMBRADO, REGLEADO, ACABADO RAYADO CON CEPILLO DE CERDAS DE ALUMINIO, CON DOBLADOR. CORTE CON DISCO, CALAFATEO CON BACK ROAD. JOLLA DE RAYAL. SELLADOR ELASTOMERICO. JUNTAS CONSTRUCTIVAS CON CELOJEX DE 1/2". CURADO CON MEMBRANA QUIMICA BASE AGUA. Y TODO LO

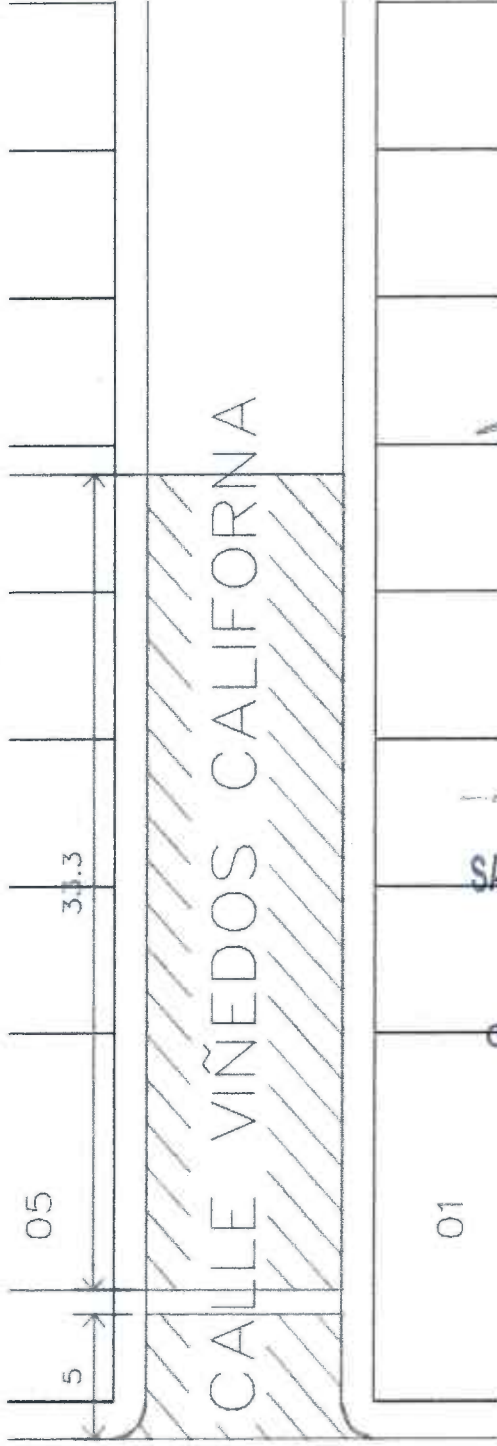

MUNICIPIO DE
SAN FRANCISCO DE LOS ROMO
2022
OPERADO
OBRA INFRA ESTRUCTURA
SOCIAL MUNICIPAL

OBSERVACIONES:

SUPERINTENDENTE (CONTRATISTA)

ING. AZAEL JARIB CORDOVA HUERTA.

RESIDENTE

Dirección de Obras Públicas del Municipio de San Francisco de los Romo

ING. FERNANDO LUNA MEDINA



PRESIDENCIA MUNICIPAL



Municipio de SAN FRANCISCO DE LOS ROMO

ING. AZAEL JARIB CORDOVA HUERTA.

NO. DE OBRA:
NO. DE CONTRATO:
DESCRIPCIÓN:

REHABILITACION DE PAVIMENTO Y TOMAS HIDRAULICAS EN CALLE VIÑEDOS CALIFORNIA, EXVINEDOS DE GUADALUPE, SAN FRANCISCO DE LOS ROMO

UBICACIÓN: CABAERA MUNICIPAL, SFR

FOTOGRAFIAS

E S T I M A C I O N NO. 2

7

PAVIMENTO HIDRAULICO A BASE DE CONCRETO Premezclado MR-38 KG/CM2, T.M.A. 1 1/2" RR 7 DÍAS, GRAVA TRIURADA, REVENIMIENTO DE 6 A 8 CMS. FRAGUADO NORMAL. DE 15 CMS. DE ESPESOR, INC: CIMBRADO, COLADO, VIBRADO, DESCIMBRADO, REGLEADO, ACABADO RAYADO CON CEPILLO DE CERDAS DE ALUMINIO, CON DOBLADOR, CORTE CON DISCO CALAFATEO CON BACK ROAD (COLA DE RATA), SELLADOR ELASTOMERICO, JUNTAS CONSTRUCTIVAS CON CELOTEX DE 1/2", CURADO CON MEMBRANA QUIMICA BASE AGUA, Y TODO LO

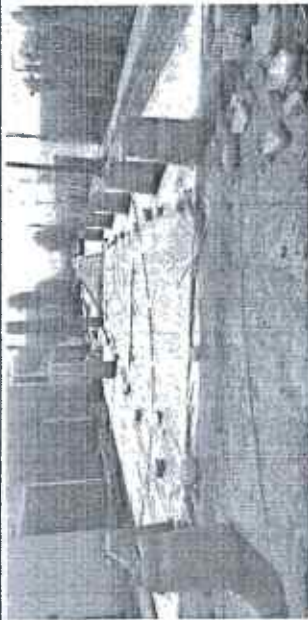

MUNICIPIO DE SAN FRANCISCO DE LOS ROMO
2022
OPERADO
OBRA INFRA ESTRUCTURA SOCIAL MUNICIPAL

OBSERVACIONES :

SUPERINTENDENTE (CONTRATISTA)

ING. AZAEL JARIB CORDOVA HUERTA

RESIDENTE

Dirección de Obras Públicas del Municipio de San Francisco de los Romo

ING. FERNANDO LUNA MEDINA



PRESIDENCIA MUNICIPAL



Municipio de
SAN FRANCISCO DE LOS ROMO
2021 y 2022

ING. AZAEL JARIB CORDOVA HUERTA.

NO. DE OBRA:
NO. DE CONTRATO:
DESCRIPCIÓN:
UBICACIÓN:

REHABILITACION DE PAVIMENTO Y TOMAS HIDRAULICAS EN CALLE VIÑEDOS CALIFORNIA, EXVIÑEDOS DE GUADALUPE, SAN FRANCISCO DE LOS ROMO CABAERA MUNICIPAL, SFR

CROQUIS

E S T I M A C I O N N O . 2

11 CONSTRUCCION DE TOPE DE SECCION TRAPEZOIDAL DE 1MTS DE BASE MAYOR, 0.60MIS DE BASE MENOR Y .15M DE ALTURA A BASE DE CONCRETO PREMEZCLADO MR-38 KG/CM2, T.M.A. 1 1/2" RR 7 DIAS, GRAVA TRITURADA, REVENIMIENTO DE 6 A 8 CMS. FRAGUADO NORMAL, INC. CIMBRADO, COLADO, VIBRADO, DESCIMBRADO, REGLEADO, ACABADO RAYADO CON CEBILLO DE CERCAS DE ALUMINIO, CON DOBLADOR, CORTE CON DISCO, CALAFATEO, CON BACK ROAD, COCA DE PATAJ, SELLADOR ELASTOMERICO, CURADO CON MEMBRANA QUIMICA

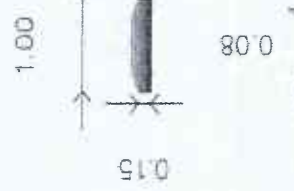
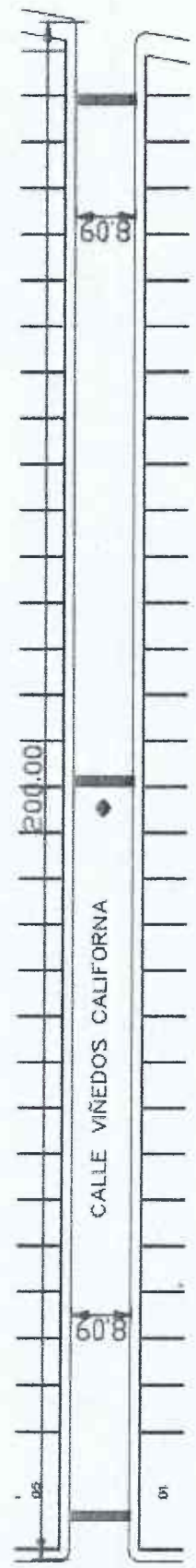

OBSERVACIONES:

MUNICIPIO DE
SAN FRANCISCO DE LOS ROMO
2022
OPERADO
OBRA INFRA ESTRUCTURA
SOCIAL MUNICIPAL

SUPERINTENDENTE (CONTRATISTA)

ING. AZAEL JARIB CORDOVA HUERTA.

RESIDENTE

Dirección de Obras Públicas del Municipio de San Francisco de los Romo

ING. FERNANDO LUNA MEDINA



PRESIDENCIA MUNICIPAL



Municipio de
SAN FRANCISCO DE LOS ROMO

ING. AZAEL JARIB CORDOVA HUERTA.

NO. DE OBRA:
NO. DE CONTRATO:
DESCRIPCIÓN:
UBICACIÓN:

REHABILITACION DE PAVIMENTO Y TOMAS HIDRAULICAS EN CALLE VIÑEDOS CALIFORNIA, EXVIÑEDOS DE GUADALUPE, SAN FRANCISCO DE LOS ROMO CABAERA MUNICIPAL,SFR

FOTOGRAFIAS

E S T I M A C I O N N O 2

11

CONSTRUCCION DE TOPE DE SECCION TRAPEZOIDAL DE IMIS DE BASE MAYOR, 0.60MIS DE BASE MENOR Y 1.5M DE ALTURA A BASE DE CONCRETO PREMEZCLADO MR-38 KG/CM2. T.M.A. 1 1/2' RR 7 DIAS, GRAVA TRITURADA, REVENIMIENTO DE 6 A 8 CMS. FRAGUADO NORMAL, INC; CIMBRADO, COLADO, VIBRADO, DESCIMBRADO, REGLEADO, ACABADO RAYADO CON CEPILLO DE CERDAS DE ALUMINIO, CON DOBLADOR, CORTE CON DISCO, CALAFATEO CON BACK ROAD, COLA DE RATAI, SELLADOR ELASTOMERICO, CURADO CON MEMBRANA QUIMICA



OBSERVACIONES :

MUNICIPIO DE
SAN FRANCISCO DE LOS ROMO
2022
OPERADO
OBRA INFRA ESTRUCTURA
SOCIAL MUNICIPAL

SUPERINTENDENTE (CONTRATISTA)

ING. AZAEL JARIB CORDOVA HUERTA.

RESIDENTE

Dirección de Obras Públicas del Municipio de San Francisco de los Romo

ING FERNANDO LUNA MEDINA



PRESIDENCIA MUNICIPAL



Municipio de SAN FRANCISCO DE LOS ROMO

ING. AZAEL JARIB CORDOVA HUERTA.

NO. DE OBRA: _____
 NO. DE CONTRATO: _____
 DESCRIPCIÓN: REHABILITACION DE PAVIMENTO Y TOMAS HIDRAULICAS EN CALLE VINEDOS CALIFORNIA, EXVINEDOS DE GUADALUPE, SAN FRANCISCO DE LOS ROMO
 UBICACIÓN: CABAERA MUNICIPAL, SFR

FOTOGRAFIAS

E S T I M A C I O N N O. 2

12

SUMINISTRO Y COLOCACION DE ADOCRETO 10 X 10 X 8 COLOR GRIS PARA PAVIMENTO CON CAMA DE ARENA DE 7 CMS

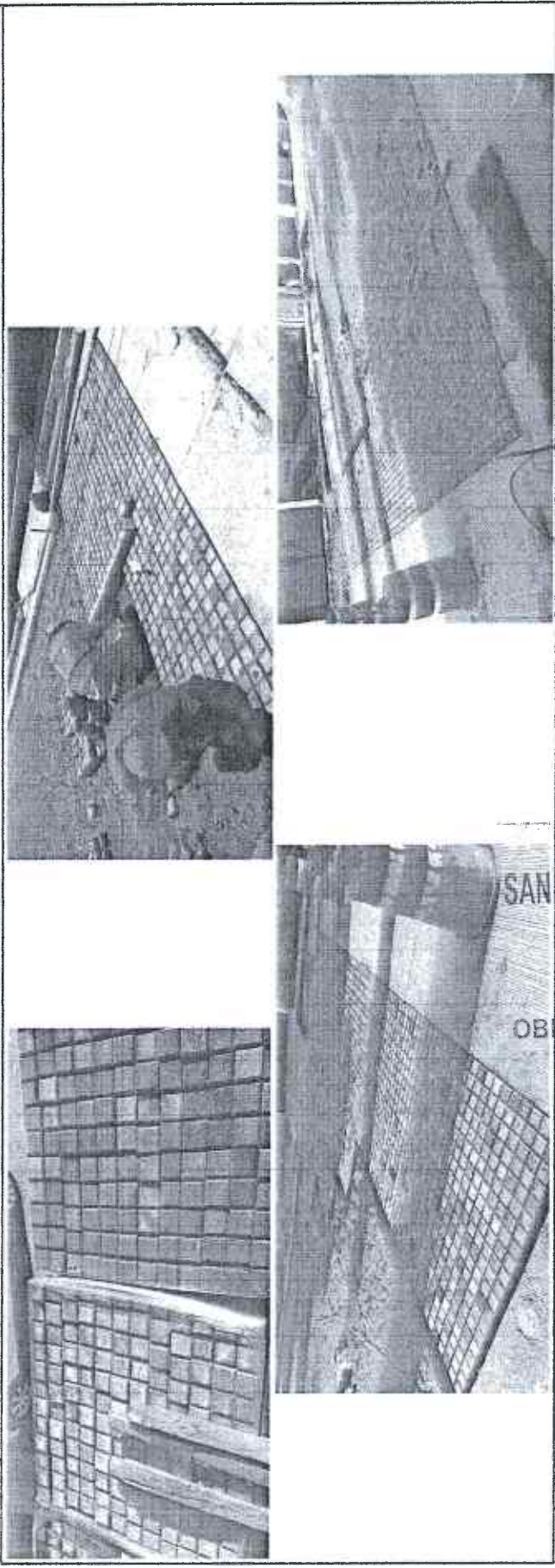

OBSERVACIONES :

MUNICIPIO DE
 SAN FRANCISCO DE LOS ROMO
 2022
OPERADO
 OBRA INFRA ESTRUCTURA
 SOCIAL MUNICIPAL

SUPERINTENDENTE (CONTRATISTA)

ING. AZAEL JARIB CORDOVA HUERTA.

RESIDENTE

Dirección de Obras Públicas del Municipio de San Francisco de los Romo

ING. FERNANDO LUNA MEDINA

NO. DE OBRA: _____
 NO. DE CONTRATO: _____
 DESCRIPCIÓN: REHABILITACION DE PAVIMENTO Y TOMAS HIDRAULICAS EN CALLE VINEDOS CALIFORNIA, EXVINEDOS DE GUADALUPE, SAN FRANCISCO DE LOS ROMO
 UBICACIÓN: CABAERA MUNICIPAL SFR



CROQUIS

E S T I M A C I O N N O . 2

12

SUMINISTRO Y COLOCACION DE ADOSQUEO 10 X 10 X 8 COLOR GRIS PARA PAVIMENTO CON CAMA DE ARENA DE 7 CMS

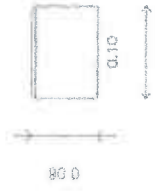
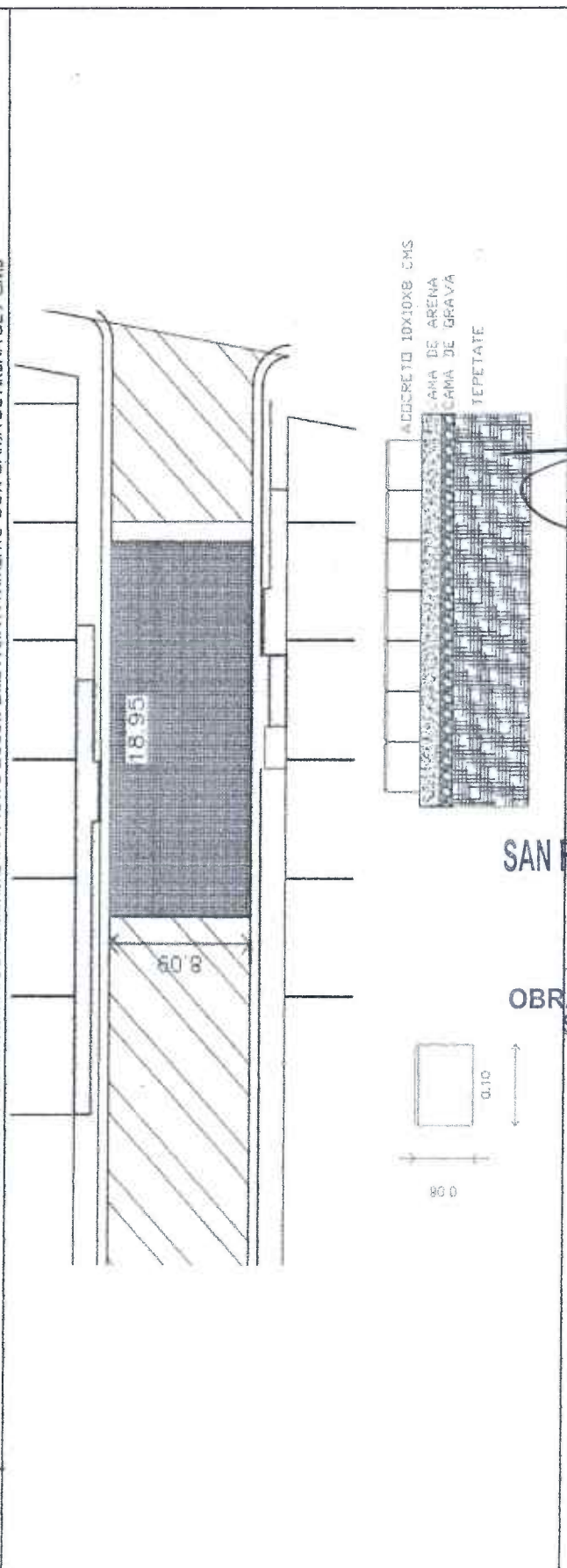

MUNICIPIO DE SAN FRANCISCO DE LOS ROMO

2022
OPERADO
OBRA INFRA ESTRUCTURA SOCIAL MUNICIPAL

OBSERVACIONES:

[Handwritten signature]

SUPERINTENDENTE (CONTRATISTA)

ING. AZAEL-JARIB CORDOVA HUERTA.

RESIDENTE

Dirección de Obras Públicas del Municipio de San Francisco de los Romo

ING. FERNANDO LUNA MEDINA



PRESIDENCIA MUNICIPAL



SAN FRANCISCO DE LOS ROMO

ING. AZAEL JARIB CORDOVA HUERTA.

NO. DE OBRA:
NO. DE CONTRATO:
DESCRIPCION:
UBICACION:

REHABILITACION DE PAVIMENTO Y TOMAS HIDRAULICAS EN CALLE VINEDOS CALIFORNIA, EXVINEDOS DE GUADALUPE, SAN FRANCISCO DE LOS ROMO CABAERA MUNICIPAL SFR



CROQUIS

E S T I M A C I O N N O . 2

13

SUMINISTRO Y COLOCACION DE ADOQUIN 10 X 10 X 8 COLOR GRIS PARA BANQUETA CON CAMA DE ARENA DE 2 CMS

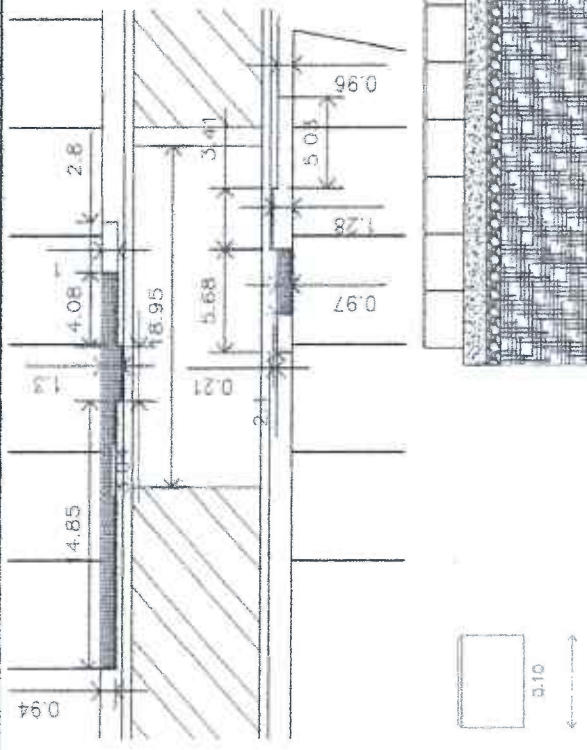

MUNICIPIO DE
SAN FRANCISCO DE LOS ROMO
2022
OPERADO
OBRA INFRA ESTRUCTURA
SOCIAL MUNICIPAL

OBSERVACIONES:

SUPERINTELENDE (CONTRATISTA)
ING. AZAEL JARIB CORDOVA HUERTA.

RESIDENTE
DIRECCION DE OBRAS PUBLICAS DEL MUNICIPIO DE SAN FRANCISCO DE LOS ROMO
ING FERNANDO LUNA MEDINA



PRESIDENCIA MUNICIPAL



ING. AZAEL JARIB CORDOVA HUERTA.

NO. DE OBRA: _____
 NO. DE CONTRATO: _____
 DESCRIPCIÓN: REHABILITACION DE PAVIMENTO Y TOMAS HIDRAULICAS EN CALLE VIÑEDOS CALIFORNIA, EXVINEDOS DE GUADALUPE, SAN FRANCISCO DE LOS ROMO
 UBICACIÓN: CABAERA MUNICIPAL-SFR

FOTOGRAFIAS

E S T I M A C I O N N O 2

13

SUMINISTRO Y COLOCACION DE ADOQUIN 10 X 10 X 8 COLOR GRIS PARA BANQUETA CON CAMA DE ARENA DE 2 CMS

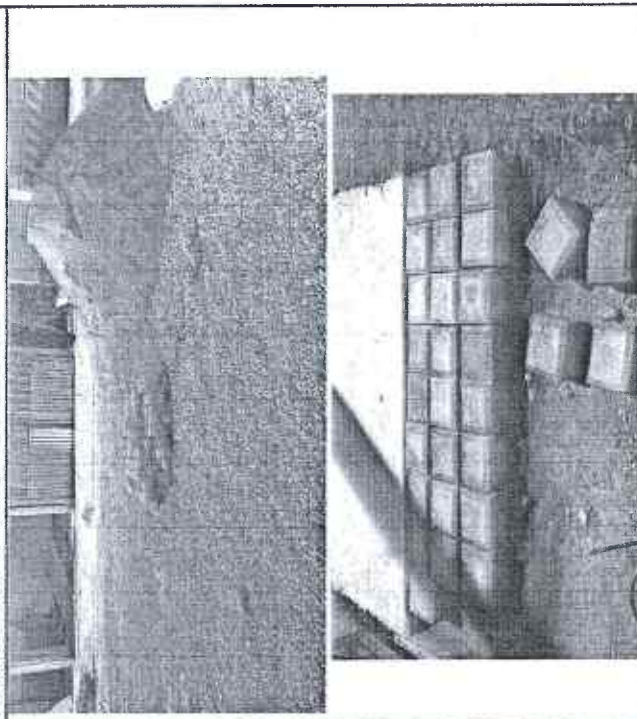
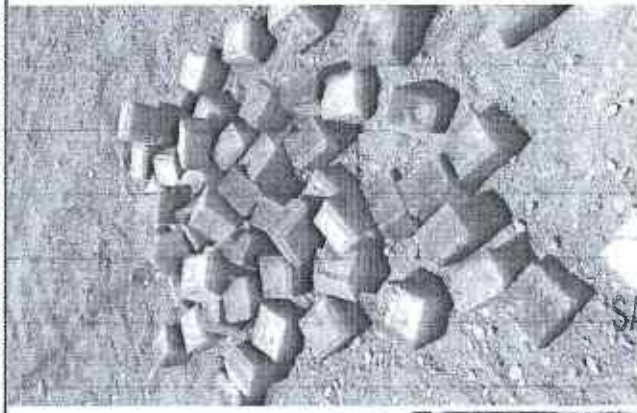
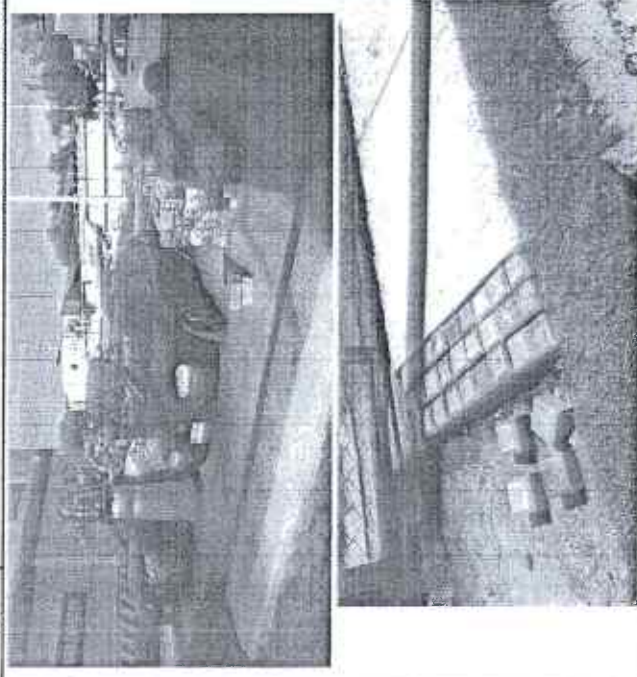

OBSERVACIONES:

MUNICIPIO DE
 SAN FRANCISCO DE LOS ROMO
 2022
 OPERADO
 OBRA INFRA ESTRUCTURA
 SOCIAL MUNICIPAL

SUPERINTENDENTE (CONTRATISTA)

ING. AZAEL JARIB CORDOVA HUERTA.

RESIDENTE

Dirección de Obras Públicas del Municipio de San Francisco de los Romo
ING. FERNANDO LUNA MEDINA



PRESENCIA MUNICIPAL



ING. AZAEL JARIB CORDOVA HUERTA.

NO. DE OBRA:
NO. DE CONTRATO:
DESCRIPCIÓN:
UBICACIÓN:

REHABILITACION DE PAVIMENTO Y TOMAS HIDRAULICAS EN CALLE VIÑEDOS CALIFORNIA. EXVINEDOS DE GUADALUPE, SAN FRANCISCO DE LOS ROMO CABAERA MUNICIPAL_SFR

CROQUIS

E S T I M A C I O N NO. 2

15

CONFORMACION DE PLANTILLA POR MEDIOS MECANICOS DEL TERRENO NATURAL AL 95% DE SU PVSM. INCLUYE: ESCARIFICACION, MANIOBRAS, HUMEDECIDO, ACARREOS DENTRO DE LA OBRA, MEDIDO COMPACTADO, LIMPIEZAS.

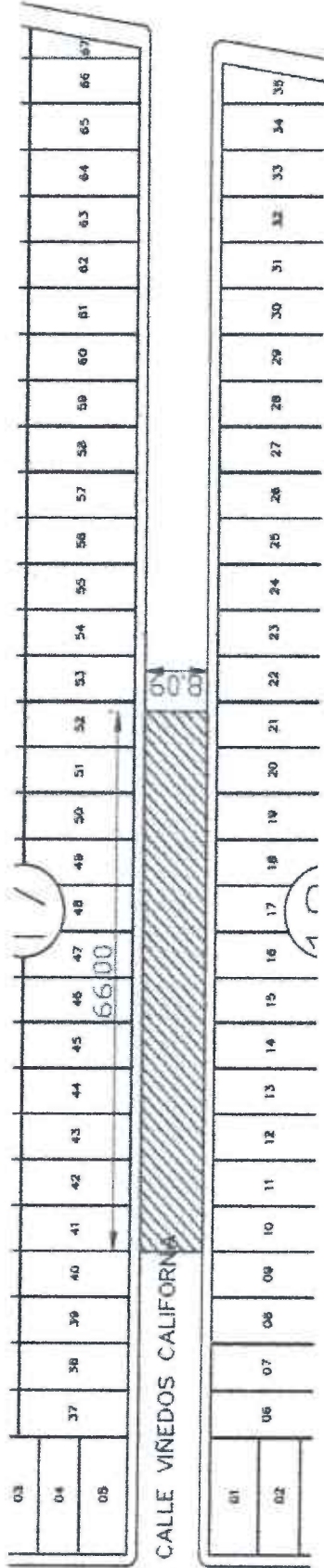

OBSERVACIONES:

SUPERINTENDENTE (CONTRATISTA)

ING. AZAEL JARIB CORDOVA HUERTA.

MUNICIPIO DE
SAN FRANCISCO DE LOS ROMO
2022
OPERADO
OBRA INFRA ESTRUCTURA
SOCIAL MUNICIPAL

RESIDENTE

Dirección de Obras Públicas del Municipio de San Francisco de los Romo

ING. FERNANDO LUNA MEDINA



PRESIDENCIA MUNICIPAL

MUNICIPIO DE SAN FRANCISCO DE LOS ROMO 2021 y 2024



ING. AZAEL JARIB CORDOVA HUERTA.

NO. DE OBRA:

NO. DE CONTRATO:

DESCRIPCIÓN:

UBICACIÓN:

REHABILITACION DE PAVIMENTO Y TOMAS HIDRAULICAS EN CALLE VIÑEDOS CALIFORNIA, EXVINEDOS DE GUADALUPE, SAN FRANCISCO DE LOS ROMO CABAERA MUNICIPAL.SFR

FOTOGRAFIAS

E S T I M A C I O N N O 2

15

CONFORMACION DE PLANTILLA POR MEDIOS MECANICOS DEL TERRENO NATURAL AL 95% DE SU PVS.M. . INCLUYE: ESCARIFICACION, MANIOBRAS, HUMEDECIDO, ACARREOS DENTRO DE LA OBRA, MEDIDO COMPACTADO, LIMPIEZAS.



OBSERVACIONES

MUNICIPIO DE SAN FRANCISCO DE LOS ROMO
2022
OPERADO
OBRA INFRA ESTRUCTURA SOCIAL MUNICIPAL

SUPERINTENDENTE (CONTRATISTA)

ING. AZAEL JARIB CORDOVA HUERTA.

RESIDENTE

Dirección de Obras Públicas del Municipio de San Francisco de los Romo

ING. FERNANDO LUNA MEDINA



MUNICIPALIDAD
SAN FRANCISCO
DE LOS ROMO

ING. AZAEL JARIB CORDOVA HUERTA.

NO. DE OBRA:
NO. DE CONTRATO:

DESCRIPCIÓN:
REHABILITACION DE PAVIMENTO Y TOMAS HIDRAULICAS EN CALLE VIÑEDOS CALIFORNIA. EXVIÑEDOS DE GUADALUPE, SAN FRANCISCO DE LOS ROMO

UBICACIÓN:
CABAERA MUNICIPAL, SFR

CROQUIS

E S T I M A C I O N N O . 2

16

CONSTRUCCIÓN DE SUB RASANTE A BASE DE TERPEATE, COMPACTADA AL 90% DE LA PRUEBA PROCTOR, EN PROPORCION, VRS DEL MATERIAL 50%, INCLUYE: MANIOBRAS, AGUA NECESARIA, EXTENDIDO DE MATERIAL, CONFORMACION, NIVELADO, SELECCION DE MATERIAL, AGUA LA NECESARIA, LIMPIEZAS.

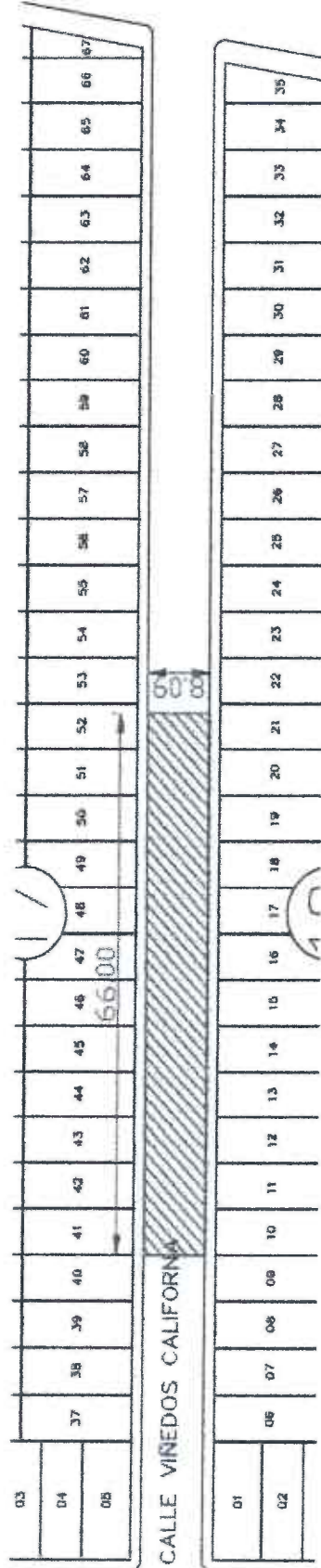

OBSERVACIONES:

MUNICIPIO DE
SAN FRANCISCO DE LOS ROMO
2022
OPERADO
OBRA INFRA ESTRUCTURA
SOCIAL MUNICIPAL

SUPERINTENDENTE (CONTRATISTA)

ING. AZAEL JARIB CORDOVA HUERTA.

RESIDENTE

Dirección de Obras Públicas del Municipio de San Francisco de los Romo

ING FERNANDO LUNA MEDINA



PRESIDENCIA MUNICIPAL



Ayuntamiento de SAN FRANCISCO DE LOS ROMO 2011 P. 2004

ING. AZAEL JARIB CORDOVA HUERTA.

NO. DE OBRA:	
NO. DE CONTRATO:	
DESCRIPCION:	REHABILITACION DE PAVIMENTO Y TOMAS HIDRAULICAS EN CALLE VIÑEDOS CALIFORNIA, EXVINEDOS DE GUADALUPE, SAN FRANCISCO DE LOS ROMO
UBICACION:	CABAERA MUNICIPAL,SFR

FOTOGRAFIAS

E S T I M A C I O N N O 2

16

CONSTRUCCIÓN DE SUB RASANTE A BASE DE TEPETATE, COMPACTADA AL 90% DE LA PRUEBA PROCTOR, EN PROPORCION, VRS DEL MATERIAL 50%, INCLUYE: MANIOBRAS, AGUA NECESARIA, EXTENDIDO DE MATERIAL, CONFORMACION, NIVELADO, SELECCION DE MATERIAL, AGUA LA NECESARIA, LIMPIEZAS.



OBSERVACIONES:

SUPERVISOR (CONTRATISTA)

ING. AZAEL JARIB CORDOVA HUERTA.

MUNICIPIO DE
SAN FRANCISCO DE LOS ROMO
2022
OPERADO
OBRA INFRA ESTRUCTURA
SOCIAL MUNICIPAL

RESIDENTE

Dirección de Obras Públicas del Municipio de San Francisco de los Romo

ING FERNANDO LUNA MEDINA

ING. AZAEL JARIB CORDOVA HUERTA.

NO. DE OBRA:
NO. DE CONTRATO:
DESCRIPCION:
UBICACION:

REHABILITACION DE PAVIMENTO Y TOMAS HIDRAULICAS EN CALLE VIÑEDOS CALIFORNIA. EXVINEDOS DE GUADALUPE. SAN FRANCISCO DE LOS ROMO CABAERA MUNICIPAL, SFR

CROQUIS



PRESIDENCIA MUNICIPAL

ESTIMACION NO. 2

17

CONSTRUCCION DE SUB-BASE CON TEPETATE, COMPACTADA AL 95% DE LA PRUEBA PROCTOR. VRS 50%. INCLUYE: MANIOBRAS, AGUA NECESARIA, EXTENDIDO DE MATERIAL CONFORMACION, NIVELADO, SELECCION DE MATERIAL, AGUA LA NECESARIA, LIMPIEZAS.

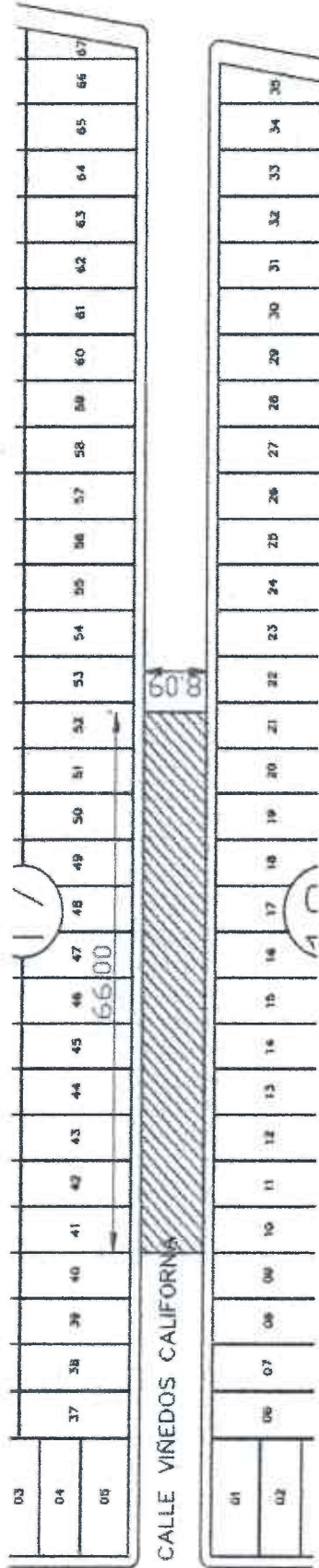

OBSERVACIONES :

MUNICIPIO DE
SAN FRANCISCO DE LOS ROMO
2022
OPERADO
OBRA INFRA ESTRUCTURA
SOCIAL MUNICIPAL

SUPERINLENDETE (CONTRATISTA)

ING. AZAEL JARIB CORDOVA HUERTA

Dirección de Obras Públicas del Municipio de San Francisco de los Romo
RESIDENTE
ING FERNANDO LUNA MEDINA



PRESIDENCIA MUNICIPAL



Municipio de
SAN FRANCISCO DE LOS ROMO
2021 - 2024

ING. AZAEL JARIB CORDOVA HUERTA.

NO. DE OBRA:
NO. DE CONTRATO:
DESCRIPCION:
UBICACION:

REHABILITACION DE PAVIMENTO Y TOMAS HIDRAULICAS EN CALLE VINEDOS CALIFORNIA, EXVINEDOS DE GUADALUPE, SAN FRANCISCO DE LOS ROMO CABAERA MUNICIPAL,SFR

FOTOGRAFIAS

E S T I M A C I O N N O . 2

17

CONSTRUCCIÓN DE SUB-BASE CON TEPETATE, COMPACTADA AL 95% DE LA PRUEBA PROCTOR, VRS 50%. INCLUYE: MANIOBRAS, AGUA NECESARIA, EXTENDIDO DE MATERIAL, CONFORMACION, NIVELADO, SELECCION DE MATERIAL, AGUA LA NECESARIA, LIMPIEZAS.

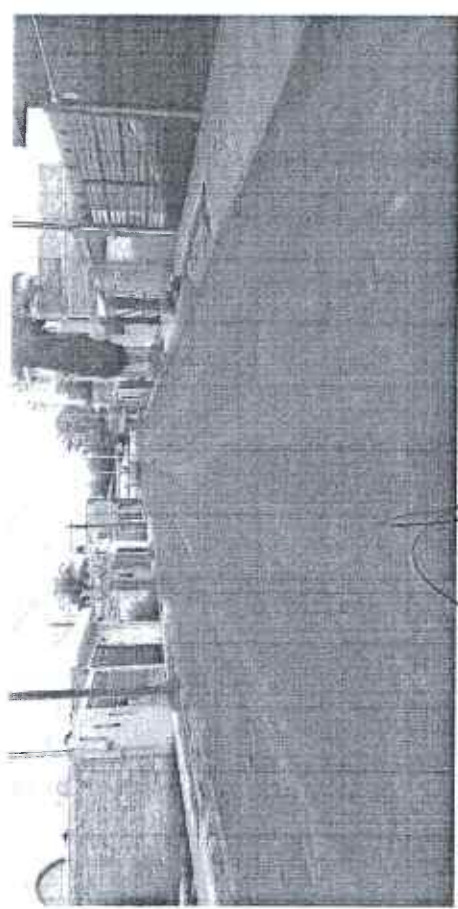

OBSERVACIONES:

SUPERINTENDENTE (CONTRATISTA)

ING. AZAEL JARIB CORDOVA HUERTA.

RESIDENTE

Dirección de Obras Públicas del Municipio de San Francisco de los Romo

ING FERNANDO LUNA MEDINA

MUNICIPIO DE
SAN FRANCISCO DE LOS ROMO
2022
OPERADO
OBRA INFRA ESTRUCTURA
SOCIAL MUNICIPAL

BITÁCORA DE OBRA



Ayuntamiento de
SAN FRANCISCO
DE LOS ROMO
2021 • 2024

HOJA _____

CONTRATO FISMIF 023/2022

OBRA FISMIF 023/2022
27/SEP/2022

Con esta fecha, esta supervisión autoriza la estimación número 2 (dos) de la obra FISMIF 023/022 del Ing. Azaril Jairo Cardona Guerra dicha estimación del contrato de esta obra, bajo las siguientes características:

- Periodo del 1 al 24 Septiembre 2022
- Entrega gananciosa, 26 Septiembre 2022
- Monto base \$ 449,039.34
- Amortización anticipo \$ 224,519.67
- Total retenciones \$ 4,490.40
- Total a pagar \$ 255,952.42

MUNICIPIO DE
SAN FRANCISCO DE LOS ROMO

2022

OPERADO
OBRA INFRA ESTRUCTURA
SOCIAL MUNICIPAL