



Usr: susana
Rep: rptPoliza

Municipio de San Francisco de los Romo
ESTADO DE AGUASCALIENTES

Póliza: C03770 Del 22/09/2022



Fecha y hora de Impresión | 22/sep./2022 12:23 p. m.
Página | 1

Concepto: FISM 2022 PAGADO EST 1 OBRA FISMDF 024-2022 REHABILITACION DE PAVIMENTACION EN LA CALLE 12 DE DICIEM. GP Folio: 244

Beneficiario: **PROYECTOS Y CONSTRUCCIONES JE DE LA PEÑA EN AGUASCALIENTES SA DE CV**

No	Cuenta	Descripción de la cuenta	Cargo	Abono	Concepto del movimiento
0001	8270-2501-K029-J04-61401-2	DIVISIÓN DE TERRENOS Y	\$210,974.60		GP Folio: 244
0002	8260-2501-K029-J04-61401-2	DIVISIÓN DE TERRENOS Y		\$210,974.60	GP Folio: 244
0003	1112-003-002	Bancomer Cta. 011793039-9 FISM		\$103,668.56	GP Folio: 244
0004	1134-003-006	Proyectos y Construcciones JE de la		\$105,487.30	FISM 2022 PAGADO EST 1 OBRA FISMDF 024-2022
0005	2117-9-005-001	0.1% COLEGIO DE		\$181.87	FISM 2022 PAGADO EST 1 OBRA FISMDF 024-2022
0006	2117-9-005-002	0.2% ORGANO SUPERIOR DE		\$363.75	FISM 2022 PAGADO EST 1 OBRA FISMDF 024-2022
0007	2117-9-005-003	0.2% INST. DE CAPACIT. DE LA		\$363.75	FISM 2022 PAGADO EST 1 OBRA FISMDF 024-2022
0008	2117-9-005-004	0.5% CONTRALORIA MUNICIPAL		\$909.37	FISM 2022 PAGADO EST 1 OBRA FISMDF 024-2022
0009	2113-000387	PROYECTOS Y CONSTRUCCIONES	\$210,974.60		GP Folio: 244
Sumas iguales =>			<u>421,949.20</u>	<u>421,949.20</u>	

MUNICIPIO DE
SAN FRANCISCO DE LOS ROMO
-- 2022
OPERADO
OBRA INFRA ESTRUCTURA
SOCIAL MUNICIPAL



Fecha y hora de consulta

22/09/2022 12:13:28 PM

Contrato

00796395

Nombre del Cliente

MUNICIPIO DE SAN FRANCISCO DE LOS ROMO

BBVA Net Cash - Pagos Mismo Banco

Operación autorizada

Datos del firmante

Usuario: ADMIN1

Poder: 100%

Datos de la operación

Tipo de operación: Pago Mismo Banco

Descripción: EST1 FISDMDF 024

Importe de la operación: 103,668.56 MXP

Cuenta de retiro: 0117930399

Cuenta de depósito: 0111076493

Divisa de la cuenta: MXP

Divisa de la cuenta: MXP

Titular de la cuenta: MUNICIPIO DE SAN FRANCISCO DE LOS ROMO

Titular de la cuenta: PROYECTOS Y CONSTRUCCIONES JE DE LA PEÑA EN AGUASCA SA DE CV

Fecha de creación: 22/09/2022

Fecha de aplicación: 22/09/2022

Hora: 12:13:25

Instrumento de seguridad: ASD 6550927880

Motivo de pago: PAGO EST 1 FISDMDF 11-024

Datos de confirmación de la transferencia

Folio de firma: 0050492049

Folio único: I323202209221213250050492056

Estado operación

Porcentaje firmado: 100%

Estado: Operado

Detalle de firmas

Acción

Usuario

Porcentaje aportado

Fecha

CREO

ADMIN1

--- %

22/09/2022

FIRMO

ADMIN1

100 %

22/09/2022

BBVA México, S.A., Institución de Banca Múltiple, Grupo Financiero BBVA México

MUNICIPIO DE SAN FRANCISCO DE LOS ROMO

www.bbvanetcash.mx

2022

OPERADO
OBRA INFRA ESTRUCTURA SOCIAL MUNICIPAL

PCJ150422SA7

Folio fiscal

TLATELOLCO 101

b84d2393-7370-4ac7-b914-54ebc9d05b93

LOMAS DE JESUS MARIA

RFC Certificador

JESUS MARIA, JESUS MARIA.

LSO1306189R5

AGUASCALIENTES, México C.P. 20925

No. certificado del SAT

(626) Régimen Simplificado de Confianza

00001000000509846663

Teléfonos: 449 9189061

Fecha y hora certificación

Tipo Comprobante: (P) Pago

2022-09-29 15:34:28

Lugar Expedición: Aguascalientes, 20925

RFC	MSF920130TQ9	Fecha expedición	29/09/2022 15:34:27
Nombre	MUNICIPIO DE SAN FRANCISCO DE LOS ROMO	Uso CFDI	(P01) Por definir
Calle	FRANCISCO ROMO JIMENEZ 102		
Colonia	FRACC. SAN JOSE DE BUENAVISTA C.P. 20300		
Ciudad, Estado	SAN FRANCISCO DE LOS ROMO, AGS.. México		

Clave	ProdServ	Cantidad	Cve. Unidad	Descripción	Precio unitario	Importe
84111506		1	(ACT) Actividad	Pago	0	0
Subtotal						0.00
Total						0.00

CERO XXX 00/100

Ordenante	BBA830831LJ2	0117930399	Beneficiario	BBA830831LJ2	012010001110764938
Forma Pago	(03) Transferencia electrónica de fondos			Número Operación	0050492049
Fecha Pago	2022-09-22T12:00:00				

Documentos Pagados

UUID	Documento	Metodo Pago	Importe	Moneda
03d95403-4329-43b7-b199-461e2ca02340	279	PPD	103,668.56	MXN
<i>Parcialidad : 2</i>	<i>Saldo Anterior</i>	<i>Saldo Insoluto</i>	<i>430,642.38</i>	
CIENTO TRES MIL SEISCIENTOS SESENTA Y OCHO PESOS 56/100 M.N.			Total	103,668.56 MXN

Número Certificado 00001000000414634971

Sello digital del CFDI



XzdJVArA21Gw5BsomLXQ0zd8NeqdEvuX+jWpJ1ABpCVBcUSVMgFmMQuXpNLTfxGGxBHtvaow4eYoBXe9tgc2eQOr1liKYidpVa01KzwEN01fxfunaYbDbUSVYJ1Fr fArU3/tp8RjSyTCrI5hngkKZ429uAnnVdmiZyH5oAkty310s2a6VyISs1EnCe2YrABIPluPHQgCBBgNL9xrrb64wgog/kEwnznRwd+bQfkg5g9vp0ZceQVRh2UI14fcFMRz1h9Uc4wfnQ0oaPM+4/gBvQGvStW2R9ESDW1RajEm7rVWjDgbM6f/NC8dBlxEj260yARA/opBfB2tF7CKNGi7w==

Sello del SAT

a2P2AXb4IHrdF52fy6IUyQx3bey27uE6bMHRUR12GY71+oH0n8sUJps69dBRBFmJEU1sZ9LcEgv8GLwKvdQKbQwFyhk43rgvm3R01dZDDCzjGjyGZwmsbPMJOWQEjANQI51nZ+dW3+zdGY9t6wBEg5AC99YQ/wMk2JmTU15HcFhjwTke7DED+nTZK5k9Mxycs0OmDnJ5gWzdZms7AV6a23BHRkPT0m5espEVbU6+wDA+ccn/J5UfQYp3Gu s/bmiSO1abcE2Twrf7Wd5krQ7scWPHj1m7HPOradctA+b8rJG0ZL8asqYVUUXmUo9oxdyR1Fm78iv/v8r8U/BbWg==

Cadena original del complemento de certificación digital del SAT

||1.1|b84d2393-7370-4ac7-b914-54ebc9d05b93|2022-09-29T15:34:28|LSO1306189R5|XzdJVArA21Gw5BsomLXQ0zd8NeqdEvuX+jWpJ1ABpCVBcUSVMgFmMQuXpNLTfxGGxBHtvaow4eYoBXe9tgc2eQOr1liKYidpVa01KzwEN01fxfunaYbDbUSVYJ1Fr fArU3/tp8RjSyTCrI5hngkKZ429uAnnVdmiZyH5oAkty310s2a6VyISs1EnCe2YrABIPluPHQgCBBgNL9xrrb64wgog/kEwnznRwd+bQfkg5g9vp0ZceQVRh2UI14fcFMRz1h9Uc4wfnQ0oaPM+4/gBvQGvStW2R9ESDW1RajEm7rVWjDgbM6f/NC8dBlxEj260yARA/opBfB2tF7CKNGi7w==|00001000000509846663||

Este documento es una representación impresa de un CFDI 3.3

MUNICIPIO DE
SAN FRANCISCO DE LOS ROMO

2022

OPERADO
OBRA INFRA ESTRUCTURA
SOCIAL MUNICIPAL

MUNICIPIO DE
SAN FRANCISCO DE LOS ROMO, AGS.
PAGADO
FINANZAS

```

<?xml version="1.0" encoding="UTF-8"?>
<cfdi:Comprobante xsi:schemaLocation="http://www.sat.gob.mx/cfd/3 http://www.sat.gob.mx/sitio_internet/cfd/3/cfdv33.xsd http://www.sat.gob.mx/Pagos
http://www.sat.gob.mx/sitio_internet/cfd/Pagos/Pagos10.xsd" xmlns:pago10="http://www.sat.gob.mx/Pagos" xmlns:xsi="http://www.w3.org/2001/XMLSchema-
instance" xmlns:cfdi="http://www.sat.gob.mx/cfd/3"
Certificado="MIIGnTCCBIWgAwIBAgIUMDAwMDEwMDAwMDA0MTQ2MzQ5NzEwDQYJKoZIhvcNAQELBQAwggGyMTgwNgYDVQQDDC9BLkMuIGRlbi
Sello="XzdJVArA2IGw5BsomlXQ0zd8NeqdEvuX+jWpJ1ABpCVBcUSVMgFMmQUxPnNLTFxGGxBHtvaow4eYoBXe9tcg2eQOrl1iKYidpVa01KzwEN0lfxunaYI
NoCertificado="00001000000414634971" LugarExpedicion="20925" TipoDeComprobante="P" Total="0" Moneda="XXX" SubTotal="0" Fecha="2022-09-29T15:34:27"
Folio="81" Serie="DP" Version="3.3">
  <cfdi:Emisor RegimenFiscal="626" Nombre="PROYECTOS Y CONSTRUCCIONES JE DE LA PEÑA EN AGUASCALIENTES SA DE CV"
    Rfc="PCJ150422SA7"/>
  <cfdi:Receptor Nombre="MUNICIPIO DE SAN FRANCISCO DE LOS ROMO" Rfc="MSF920130TQ9" UsoCFDI="P01"/>
  <cfdi:Conceptos>
    <cfdi:Concepto Importe="0" ValorUnitario="0" Descripcion="Pago" ClaveUnidad="ACT" Cantidad="1" ClaveProdServ="84111506"> </cfdi:Concepto>
  </cfdi:Conceptos>
  <cfdi:Complemento>
    <pago10:Pagos Version="1.0">
      <pago10:Pago CtaBeneficiario="012010001110764938" RfcEmisorCtaBen="BBA830831LJ2" CtaOrdenante="0117930399"
        RfcEmisorCtaOrd="BBA830831LJ2" NumOperacion="0050492049" Monto="103668.56" MonedaP="MXN" FormaDePagoP="03" FechaPago="2022-09-
        22T12:00:00">
          <pago10:DoctoRelacionado Folio="279" ImpSaldoInsoluto="430642.38" ImpPagado="103668.56" ImpSaldoAnt="534310.94" NumParcialidad="2"
            MetodoDePagoDR="PPD" MonedaDR="MXN" IdDocumento="03d95403-4329-43b7-b199-461e2ca02340"/>
        </pago10:DoctoRelacionado>
      </pago10:Pago>
    </pago10:Pagos>
    <tfid:TimbreFiscalDigital xsi:schemaLocation="http://www.sat.gob.mx/TimbreFiscalDigital
    http://www.sat.gob.mx/sitio_internet/cfd/TimbreFiscalDigital/TimbreFiscalDigitalv11.xsd" xmlns:xsi="http://www.w3.org/2001/XMLSchema-
    instance" Version="1.1" xmlns:tfid="http://www.sat.gob.mx/TimbreFiscalDigital"
    SelloSAT="a2P2AXb4IHrdF52fy6IUyQx3beyZ7uE6bMHRUR12GY71+oHO0n8sUJps69dBRBFPmjEU1Sz9LcEgv8GLwWkvdQKbQwfyYhk43rgvm:
    NoCertificadoSAT="00001000000509846663"
    SelloCFD="XzdJVArA2IGw5BsomlXQ0zd8NeqdEvuX+jWpJ1ABpCVBcUSVMgFMmQUxPnNLTFxGGxBHtvaow4eYoBXe9tcg2eQOrl1iKYidpVa01
    RfcProvCertif="LSO1306189R5" FechaTimbrado="2022-09-29T15:34:28" UUID="b84d2393-7370-4ac7-b914-54ebc9d05b93"/>
  </cfdi:Complemento>
</cfdi:Comprobante>

```

**MUNICIPIO DE
 SAN FRANCISCO DE LOS ROMO**
 -- 2022
OPERADO
**OBRA INFRA ESTRUCTURA
 SOCIAL MUNICIPAL**



Verificación de comprobantes fiscales digitales por internet

RFC del emisor	Nombre o razón social del emisor	RFC del receptor	Nombre o razón social del receptor
PCJ150422SA7	PROYECTOS Y CONSTRUCCIONES JE DE LA PEÑA EN AGUASCALIENTES SA DE CV	MSF920130TQ9	MUNICIPIO DE SAN FRANCISCO DE LOS ROMO
Folio fiscal	Fecha de expedición	Fecha certificación SAT	PAC que certificó
B84D2393-7370-4AC7-B914-54EBC9D05B93	2022-09-29T15:34:27	2022-09-29T15:34:28	LSO1306189R5
Total del CFDI	Efecto del comprobante	Estado CFDI	Estatus de cancelación
\$0.00	Pago	Vigente	Cancelable sin aceptación

Imprimir

MUNICIPIO DE
SAN FRANCISCO DE LOS ROMO

2022

OPERADO
OBRA INFRA ESTRUCTURA
SOCIAL MUNICIPAL

Clara

Dirección de **OBRAS PÚBLICAS** MUNICIPALIDAD DE SAN FRANCISCO DE LOS ROMO DE FINANZAS Y ADMINISTRACION

Ayuntamiento de **SAN FRANCISCO DE LOS ROMO** 2021 • 2024



RECIBIDO
21 SEP. 2022
RECEPCIÓN 1
Caro
RECIBIDO PCR

DIRECCIÓN DE OBRAS PÚBLICAS DEL MUNICIPIO DE SAN FRANCISCO DE LOS ROMO
No. Oficio: DOP/383/22
San Francisco de los Romo, Ags., 21 de septiembre de 2022
Asunto: LIBERACIÓN DE PAGO

1683

C.P.MARTHA ALICIA GONZÁLEZ MARTÍNEZ
DIRECTORA DE FINANZAS Y ADMINISTRACION
PRESENTE

Por medio del presente le remito la documentación de la estimación No. 1 para que se realicen los trámites necesarios para su pago.

No. de Obra: FIS MDF 024/2022

Nombre de la Obra: REHABILITACIÓN DE PAVIMENTACIÓN EN CALLE 12 DE DICIEMBRE ENTRE LA CALLE 15 DE SEPTIEMBRE Y CALLE 16 DE SEPTIEMBRE

Programa: FONDO DE APORTACIONES PARA LA INFRAESTRUCTURA SOCIAL MUNICIPAL Y DE LAS DEMARCACIONES TERRITORIALES DEL DISTRITO FEDERAL 2022

Contratista: PROYECTOS Y CONSTRUCCIONES JE DE LA PEÑA EN AGUASCALIENTES, S.A. DE C.V.

Contrato: FIS MDF 024/2022 No Factura: 279

Objeto del Contrato: PAVIMENTACION EN LA CALLE 12 DE DICIEMBRE

Monto del Contrato: \$1,087,369.66 (UN MILLÓN OCHENTA Y SIETE MIL TRESCIENTOS SESENTA Y NUEVE PESOS 66/100 M.N.)

Monto a Pagar: \$103,668.56 (CIENTO TRES MIL SEISCIENTOS SESENTA Y OCHO PESOS 56/100 M.N.)

Sin otro particular de momento, me es grato enviarle un cordial saludo agradeciendo de antemano las atenciones al presente.

ATENTAMENTE

ING. JOSE DE JESUS CHAVEZ GARCIA
DIRECTOR DE OBRAS DEL MUNICIPIO DE SAN FRANCISCO DE LOS ROMO

MUNICIPIO DE
SAN FRANCISCO DE LOS ROMO
-- 2022
OPERADO
OBRA INFRA ESTRUCTURA
SOCIAL MUNICIPAL

C.c.p. Archivo

Av. Benito Juárez S/N, Rancho La Trinidad,
San Francisco de los Romo, Ags. Tel: (465) 967 0124 ext. 1654

PRE-FACTURA Normal



PRE-FACTURA DEL CONTRATISTA: PROYECTOS Y CONSTRUCCIONES JE DE LA PEÑA EN AGUASCALIENTES, S.A. DE C.V. (653)

A NOMBRE DE: MUNICIPIO DE SAN FRANCISCO DE LOS ROMO
 RFC: MSF920130TQ9
 DIRECCION: FCO ROMO JIMENEZ 102, SAN JOSE DE BUENAVISTA, SAN FRANCISCO DE LOS ROMOS,
 CIUDAD: MUNICIPIO DE SAN FRANCISCO DE L ESTADO: AGUASCALIENTES

DESCRIPCION

PAGO DE LA ESTIMACION No. 1 Del 20 Sep 2022 al 20 Sep 2022

DE LA OBRA: REHABILITACION DE PAVIMENTACION EN CALLE 12 DE DICIEMBRE ENTRE LA CALLE 15 DE SEPTIEMBRE Y CALLE 16 DE SEPTIEMBRE

\$181,874.66

\$0.00

\$90,937.33

\$90,937.33

\$14,549.97

\$105,487.30

UBICADA EN: COLONIA 28 DE ABRIL EN CABECERA MUNICIPAL EN EL MUNICIPIO DE SAN FRANCISCO DE LOS ROMO EN EL ESTADO
 CON AMPARO DEL CONTRATO No.: FISMDF007-020-024/2022 24

DE FECHA: 18/07/2022

BAJO LA SIGUIENTE ESTRUCTURA:

Inversion Fondo de Aportaciones para la Infraestructura Social Municipal y de las Demarcaciones territoriales del Distrito Federal 2022
 Programa SF PAVIMENTACION EN COLONIAS POPULARES
 SubPrograma 01 CONCRETO
 Obra. FISMDF 024/2022
 Localizacion COLONIA 28 DE ABRIL EN CABECERA MUNICIPAL EN EL MUNICIPIO DE SAN FRANCISCO DE LOS ROMO EN EL ESTADO

CAPACITACION DE LOS TRABAJADORES DEL CONTRATISTA COLEGIOS DE PROFESIONISTAS SEGUN CORRESPONDA SECRETARIA DE LA FUNCION PUBLICA FISCALIZACION DEL H. CONGRESO DEL ESTADO INSPECCION DE VIGILANCIA PARA LA CONTRALORIA SERVICIOS RELATIVOS ALAS CONSTRUCCIONES	\$363.75 (0.20%) \$181.87 (0.10%) \$0.00 (0.00%) \$363.75 (0.20%) \$909.37 (0.50%) \$0.00	\$1,818.74 \$0.00 \$103,668.56 \$0.00 \$0.00 \$0.00
TOTAL DE RETENCIONES (-) SANCION POR RETRASO (-) SUBTOTAL MENOS RETENCIONES RETENCION POR RETRASO(-) REINTEGRO POR RETENCION OTRAS SANCIONES(-) TOTAL A PAGAR	\$363.75 (0.20%) \$181.87 (0.10%) \$0.00 (0.00%) \$363.75 (0.20%) \$909.37 (0.50%) \$0.00	\$1,818.74 \$0.00 \$103,668.56 \$0.00 \$0.00 \$103,668.56

CIENTO TRES MIL SEISCIENTOS SESENTA Y OCHO PESOS 56/100 M.N.

MUNICIPIO DE
 SAN FRANCISCO DE LOS ROMO
 2022
 OPERADO
 OBRA INFRA ESTRUCTURA
 SOCIAL MUNICIPAL

Avance Fisico Real %
 Avance Fisico Programado %
 Fecha Terminación Prog.

ESTADO DE CUENTA

Obra. FISMDF 024/2022 REHABILITACIÓN DE PAVIMENTACIÓN EN CALLE 12 DE DICIEMBRE ENTRE LA CALLE 15 DE SEPTIEMBRE Y CALLE 16 DE SEPTIEMBRE LOCALIZACIÓN DE PAVIMENTACIÓN EN EL MUNICIPIO DE SAN FRANCISCO DE LOS ROMO EN EL ESTADO FONTE FINAN. FONDO DE APORTACIONES PARA LA INFRAESTRUCTURA SO Programa SF PAVIMENTACIÓN EN COLONIAS POPULARES SubPrograma 01 CONCRETO Contratista PROYECTOS Y CONSTRUCCIONES JE DE LA PEÑA EN AGUASCALIENTES, S.A. DE Contrato FISMDF007-020-024/2022 24 ESTIMACION No. 1 Del 20 Sep 2022 al 20 Sep 2022	Total Contrato 1,087,369.66 Total Ampliaciones 0.00 Total Contratado 1,087,369.66 Anticipo (50 %) 543,684.83 Estimado Anterior 0.00 Esta Estimacion 105,487.30 Total Estimado 649,172.13 Total por Estimar 438,197.53
--	--

No. Estimac.	Periodo	Importe Estimacion	Amortizacion de Anticipo(-)	Anticipo por Amortizar	IVA (+)	Cargo a la Obra	DEDUCCIONES (-)			Retención (-)	Reintegro (+)	Sanciones (-)	Importe a Pagar
							CMIC(0)	Capto.Prof.(0)	SFP(0.5)				
				468,693.82	74,991.01	543,684.83							543,684.83

1	Del 20 Sep 2022 al 20 Sep	181,874.66	90,937.33	377,756.49	14,549.97	105,487.30	363.75	181.87	0.00	363.75	909.37	0.00	0.00	0.00	103,668.56
TOTALES		181,874.66	90,937.33	89,540.98	89,540.98	649,172.13	363.75	181.87	0.00	363.75	909.37	0.00	0.00	0.00	647,353.39

MUNICIPIO DE
 SAN FRANCISCO DE LOS ROMO
 2022
OPERADO
 OBRA INFRA ESTRUCTURA
 SOCIAL MUNICIPAL

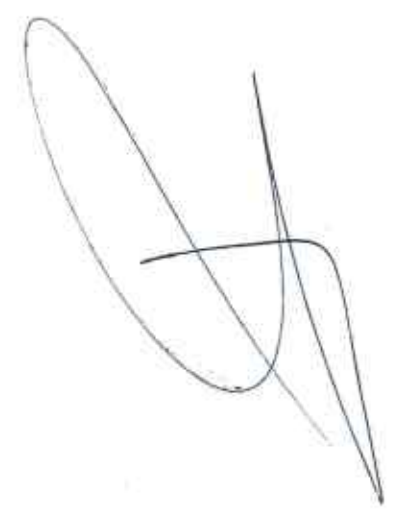

RESUMEN DE ESTIMACION

Obra. FISMDF 024/2022 REHABILITACIÓN DE PAVIMENTACION EN CALLE 12 DE DICIEMBRE ENTRE LA CALLE 15 DE SEPTIEMBRE Y CALLE 16 DE SEPTIEMBRE. Localización COLÓNIA 28 DE ABRIL EN CABECERA MUNICIPAL EN EL MUNICIPIO DE SAN FRANCISCO DE LOS ROMO EN EL ESTADO DE APOYACAC Fuente Financ. Fondo de Aportaciones para la Infraestructura Social Municipal y de las Demarcaciones territoriales del Distrito Federal. Programa SF PAVIMENTACIÓN EN COLONIAS POPULARES SubPrograma 01 CONCRETO Supervisor FERNANDO LUNA MEDINA (LUMF740415) Contratista PROYECTOS Y CONSTRUCCIONES JE DE LA PEÑA EN AGUASCALIENTES, S.A. DE C.V. (653) Contrato FISMDF007-020-024/2022 24 REHABILITACIÓN DE PAVIMENTACION EN CALLE 12 DE DICIEMBRE ENTRE LA CALLE 15 DE SEPTIEMBRE Y CALLE 16 DE SEPTIEMBRE Estimación No. 1 Recibi de MUNICIPIO DE SAN FRANCISCO DE LOS ROMO la Cantidad de: \$105,487.30 CIENTO CINCO MIL CUATROCIENTOS OCHENTA Y SIETE PESOS 30/100 M.N.	Total Contrato \$1,087,369.66 Total Ampliaciones \$0.00 Total Contratado \$1,087,369.66 Anticipo (50)% \$543,684.83 Estimado Anterior \$0.00 Esta Estimacion \$105,487.30 Total Estimado \$649,172.13 Saldo por Estimar \$438,197.53
---	---

GRUPO PARTIDA * REHABILITACIÓN DE PAVIMENTACION EN CALLE 12 DE DICIEMBRE ENTRE LA CALLE 15 DE SEPTIEMBRE Y CALLE 16 DE SEPTIEMBRE - TERRACERIAS	\$181,874.66 \$181,874.66 \$181,874.66 \$0.00 \$90,937.33 \$90,937.33 \$14,549.97 \$105,487.30
---	---

MUNICIPIO DE SAN FRANCISCO DE LOS ROMO
 2022
 OPERADO
 OBRA INFRA ESTRUCTURA SOCIAL MUNICIPAL

T.C. FERNANDO LUNA MEDINA (LUMF740415)
 SUPERVISOR

PROYECTOS Y CONSTRUCCIONES JE DE LA PEÑA EN AGUASCALIENTES, S.A.
 DE C.V. (PC-1504285A7)
 Cantabilista



CONCEPTOS DE ESTIMACION

Normal

Obra: FISMDF 024/2022 REHABILITACION DE PAVIMENTACION EN CALLE 12 DE DICIEMBRE ENTRE LA CALLE 15 DE SEPTIEMBRE Y CALLE 16 DE SEPTIEMBRE

Localizacion: COLONIA 28 DE ABRIL EN CABECERA MUNICIPAL EN EL MUNICIPIO DE SAN FRANCISCO DE LOS ROMO EN EL ESTADO

Fuente Financ: Fondo de Aportaciones para la Infraestructura Social Municipal y de las Demarcaciones territoriales del Distrito Federal.

Programa: SF PAVIMENTACION EN COLONIAS POPULARES

SubPrograma: 01 CONCRETO

Supervisor: FERNANDO LUNA MEDINA (LUMF740415)

Contratista: PROYECTOS Y CONSTRUCCIONES JE DE LA PEÑA EN AGUASCALIENTES, S.A. DE C.V. (653)

Contrato: FISMDF007-020-024/2022 24 REHABILITACION DE PAVIMENTACION EN CALLE 12 DE DICIEMBRE ENTRE LA CALLE 15 DE SEPTIEMBRE Y

Estimacion No. 1 CALLE 16 DE SEPTIEMBRE

Recibi de: MUNICIPIO DE SAN FRANCISCO DE LOS ROMO la Cantidad de: \$105,487.30 CIENTO CINCO MIL CUATROCIENTOS OCHENTA Y SIETE PESOS 30/100 M.N.

Total Contrato \$1,087,369.66

Total Ampliaciones \$0.00

Total Contratado \$1,087,369.66

Anticipo (50 %) \$543,684.83

Estimado Anterior \$0.00

Esta Estimacion \$105,487.30

Total Estimado \$649,172.13

Saldo por Estimar \$438,197.53

No.	Concepto	Unid. Med.	Volumen			Precio Contratado	Importe
			Contratado	Acumulado	Anterior		

GRUPO: CABECERA REHABILITACION DE PAVIMENTACION EN CALLE 12 DE DICIEMBRE ENTRE LA CALLE 15 DE SEPTIEMBRE Y CALLE 16 DE SEPTIEMBRE EN COLONIA 28 DE ABRIL EN

PARTIDA: TERRACERIAS							
1	DEMOLICION DE PAVIMENTO ASFALTICO Y/O CONCRETO, GUARNICIONES Y BANQUETAS CON MAQUINARIA, INCLUYE: ACARREO DEL MATERIAL AL LUGAR DE ACOPIO PARA SU CARGA Y ACARREO FUERA DE LA OBRA.	M3	106.24	50.58	0.00	50.58	\$290.78
2	LIMPIA, TRAZO Y NIVELACION DEL TERRENO EN PLAZAS, ANDADORES, BANQUETAS Y PAVIMENTOS. INCLUYE: EQUIPO NECESARIO, PUENTE, SEÑALIZACION DEL BANCO Y PUNTOS QUE SE REQUIERAN EN LA NIVELACION CON PINTURA, RENOVELACIONES NECESARIAS, LIMPIEZAS.	M2	1,062.44	1,173.34	0.00	1,173.34	\$6.61
3	CORTE DE MATERIAL EXISTENTE POR MEDIOS MECANICOS EN MATERIAL TIPO I Y II EN CAJONES A CIELO ABIERTO RESPETANDO NIVELES DE PROYECTO, DEPOSITANDO EL MATERIAL DONDE LO INDIQUE LA SUPERVISION, MEDIDO EN TERRENO NATURAL (COMPACTO).	M3	488.72	354.08	0.00	354.08	\$47.54
4	CONFORMACION DE PLANTILLA POR MEDIOS MECANICOS DEL TERRENO NATURAL AL 95% DE SU PYSM. INCLUYE: ESCARIFICACION, MANIOBRAS, HUMEDECIDO, ACARREOS DENTRO DE LA OBRA, MEDIDO COMPACTADO, LIMPIEZAS.	M2	1,062.44	1,011.67	0.00	1,011.67	\$15.58
6	CONSTRUCCION DE SUB-BASE CON TEPETATE, COMPACTADA AL 95% DE LA PRUEBA PROCTOR, VRS 50%, INCLUYE: MANIOBRAS, AGUA NECESARIA, EXTENDIDO DE MATERIAL, CONFORMACION, NIVELADO, SELECCION DE MATERIAL, AGUA LA NECESARIA, LIMPIEZAS.	M3	212.49	252.92	0.00	252.92	\$345.86
7	CARGA MECANICA Y ACARREO DE MATERIAL PRODUCTO DE ESCAVACION Y DEMOLICION EN CAMION DE VOLTEO AL 1er. KM, VOLUMEN MEDIDO COMPACTO.	M3	594.96	404.67	0.00	404.67	\$38.26
8	ACARREO DE MATERIAL PRODUCTO DE ESCAVACION Y/O DEMOLICION EN CAMION DE VOLTEO A KILOMETROS SUBSECUENTES AL TERRENO OFICIAL AUTORIZADO MAS CERCANO, VOLUMEN MEDIDO COMPACTO.	M3	2,379.84	1,618.67	0.00	1,618.67	\$14.74
Total Partida							\$181,874.66
Total Grupo							\$181,874.66

MUNICIPIO DE SAN FRANCISCO DE LOS ROMO

PROYECTOS Y CONSTRUCCIONES JE DE LA PEÑA EN AGUASCALIENTES, S.A. DE C.V. (653) (COMPACTO)

CONTRATISTA

2022

OPERADO

INFRA ESTRUCTURA SOCIAL MUNICIPAL

T.C. FERNANDO LUNA MEDINA (LUMF740415) SUPERVISOR

No.	Concepto	Unid. Med.	Volumen			Precio Contratado	Importe
			Contratado	Acumulado	Anterior		
Total Presupuestado							\$181,874.66
Ajuste de Costos							\$0.00
Total							\$181,874.66

MUNICIPIO DE
SAN FRANCISCO DE LOS RIOS
2022
OPERADO
OBRA INFRA ESTRUCTURA
SOCIAL MUNICIPAL

T.C. FERNANDO LUNA MEDINA (LUMIF740415)
SUPERVISOR

PROYECTOS Y CONSTRUCCIONES DE LA PENA EN AGUASCALIENTES S.A. DE
C.V. (PCH150423SA7)
CONTRATISTA



FECHA: 12 de septiembre de 2022

NOMBRE DE LA OBRA : REHABILITACIÓN DE PAVIMENTACION CALLE 12 DE DICIEMBRE LOCALIDAD: COL. 28 DE ABRIL, SAN FRANCISCO DE LOS ROMO
 No. DE CONTRATO Y OBRA : FISMDF 009-020-024/2022 FISMDF 024/22
 IMPORTE DE CONTRATO : \$1,087,369.66 (UN MILLON OCHENTA Y SIETE MIL TRESCIENTOS SESENTA Y NUEVE PESOS 66/100 M.N.)
 FECHA DE INICIO REAL : 1 de agosto de 2022
 FECHA DE INICIO VIGENTE (REPROGRAMACION SEGÚN ANTICIPO): 27 de julio de 2022
 PLAZO DEL CONTRATO : 60 (SESENTA) DIAS CALENDARIO
 FECHA DE TERMINO VIGENTE : 25 de septiembre de 2022 FECHA DE TERMINO REAL : 29 de septiembre de 2022

No. DE ESTIMACION : 1 (UNO)
 PERIODO DEL : 01.ago.22 AL 10.sep.22
 AVANCE FISICO 65%
 AVANCE FINANCIERO 60%

No.	DESCRIPCION	UNIDAD	VOLUMEN			PU.	IMPORTE
			CONTRATADO	EXCEDENTE	EJECUTADO		
TERRACERIAS							
1.-	DEMOLICIÓN DE PAVIMENTO ÁSFALTICO Y/O CONCRETO, GUARNICIONES Y BANQUETAS CON MAQUINARIA, INCLUYE: ACARREO DEL MATERIAL AL LUGAR DE ACOPIO PARA SU CARGA Y ACARREO FUERA DE LA OBRA.	M3	35.90	0.00	50.58	\$ 290.78	\$ 14,708.61
2.-	LIMPIA, TRAZO Y NIVELACION DEL TERRENO EN PLAZAS, ANDADORES, BANQUETAS Y PAVIMENTOS. INCLUYE: EQUIPO NECESARIO, PUENTE, SEÑALIZACION DEL BANCO Y PUNTOS QUE SE REQUIERAN EN LA NIVELACION CON PINTURA, RENIVELACIONES NECESARIAS, LIMPIEZAS.	M2	1,166.80	0.00	1,173.34	\$ 6.61	\$ 7,755.80
3.-	CORTE DE MATERIAL EXISTENTE POR MEDIOS MECANICOS EN MATERIAL TIPO I Y II EN CAJONES A CIELO ABIERTO RESPETANDO NIVELES DE PROYECTO, DEPOSITANDO EL MATERIAL DONDE LO INDIQUE LA SUPERVISIÓN, MEDIDO EN TERRENO NATURAL (COMPACTO).	M3	606.74	0.00	354.08	\$ 47.54	\$ 16,833.11
4.-	CONFORMACION DE PLANTILLA POR MEDIOS MECANICOS DEL TERRENO NATURAL AL 95% DE SU PVSM, INCLUYE: ESCARIFICACION, MANIOBRAS, HUMEDECIDO, ACARREOS DENTRO DE LA OBRA, MEDIDO COMPACTADO, LIMPIEZAS.	M2	1,166.80	0.00	1,011.67	\$ 15.58	\$ 15,761.76
6.-	CONSTRUCCIÓN DE SUB-BASE CON TEPETATE, COMPACTADA AL 95% DE LA PRUEBA PROCTOR, VRS 50%, INCLUYE: MANIOBRAS, AGUA NECESARIA, EXTENDIDO DE MATERIAL, CONFORMACION, NIVELADO, SELECCION DE MATERIAL, AGUA LA NECESARIA, LIMPIEZAS.	M3	233.36	0.00	252.92	\$ 345.86	\$ 87,473.71
7.-	CARGA MECÁNICA Y ACARREO DE MATERIAL PRODUCTO DE ESCAVACIÓN Y DEMOLICIÓN EN CAMIÓN DE VOLTEO AL 1er. KM, VOLUMEN MEDIDO COMPACTO.	M3	642.64	0.00	404.67	\$ 38.26	\$ 15,482.54
8.-	ACARREO DE MATERIAL PRODUCTO DE EXCAVACIÓN Y/O DEMOLICIÓN EN CAMIÓN DE VOLTEO A KILOMETROS SUBSECUENTES AL TIRADERO OFICIAL AUTORIZADO MÁS CERCANO, VOLUMEN MEDIDO COMPACTO.	M3/KM	2,570.56	0.00	1,618.67	\$ 14.74	\$ 23,859.13

SUB-TOTAL \$ 181,874.66
 ANTICIPO 50% \$ 90,937.33
 TOTAL \$ 90,937.33

PROYECTOS Y CONSTRUCCIONES DE LA FERIA EN EQUIS CALIENTES, S.A. DE

NOMBRE Y FIRMA CONTRATISTA

F.C. FERNANDO LUNA MEDINA
 Residente de Obra

Dirección de Obras Públicas del Municipio de San Francisco de los Romo

MUNICIPIO DE SAN FRANCISCO DE LOS ROMO

ARG. ALFREDO FLORES MARMOLEJO
 Jefe de Obra y Supervisión

OPERADO
 OBRA INFRA ESTRUCTURA SOCIAL MUNICIPAL

**PROYECTOS Y CONSTRUCCIONES JE DE LA
PEÑA EN AGUASCALIENTES, S.A. DE C.V.**

NUMEROS GENERADORES



GOBIERNO DEL MUNICIPIO DE
SAN FRANCISCO DE LOS ROMO

NO. DE OBRA: FISMDF 024/22
 NO. DE CONTRATO: FISMDF 009-020-024/2022
 DESCRIPCIÓN: REHABILITACIÓN DE PAVIMENTACION CALLE 12 DE DICIEMBRE ENTRE LA
 UBICACIÓN: COL. 28 DE ABRIL, SAN FRANCISCO DE LOS ROMO, AGS.

E S T I M A C I O N N o.

No.	CONCEPTO	UNIDAD	LOCALIZACIÓN		LARGO	ANCHO	ALTO	PZAS	RESULTADO	TOTAL	CROQUIS	FOTOGRAFIA
			EJE	TRAMO								
1.-	DEMOLICIÓN DE PAVIMENTO Y/O CONCRETO, GUARNICIONES Y BANQUETAS CON MAQUINARIA, INCLUYE: ACARREO DEL MATERIAL AL LUGAR DE ACOPIO PARA SU CARGA Y ACARREO FUERA DE LA OBRA.	M3			3.00	14.10	0.05		2.11			ANEXO
					3.00	14.08	0.05		2.11			
					3.00	14.07	0.05		2.11			
					3.00	14.04	0.05		2.11			
					3.00	13.98	0.05		2.10			
					3.00	13.92	0.05		2.09			
					3.00	13.87	0.05		2.08			
					3.00	13.85	0.05		2.08			
					3.00	13.85	0.05		2.08			
					3.00	13.85	0.05		2.08			
					3.00	13.84	0.05		2.08			
					3.00	13.82	0.05		2.07			
					3.00	13.79	0.05		2.07			
					3.00	13.76	0.05		2.06			
					3.00	13.73	0.05		2.06			
					3.00	13.71	0.05		2.06			
					3.00	13.69	0.05		2.05			
					3.00	13.67	0.05		2.05			
					3.00	13.65	0.05		2.05			
					3.00	13.63	0.05		2.04			
					3.00	13.60	0.05		2.04			
					3.00	13.55	0.05		2.03			
					3.00	13.51	0.05		2.03			
					3.00	13.47	0.05		2.02			
					3.00	13.43	0.05		2.01			
					3.00	13.39	0.05		2.01			
					1.44	13.36	0.05		0.96			
					3.03	6.98	0.05		1.06			
					2.95	6.83	0.05		1.01			
					3.03	6.42	0.05		0.97			
					3.05	7.50	0.05		1.14			
					-1.74	1.67	0.05		-0.15			
									TOTAL	58.67		

MUNICIPIO DE
SAN FRANCISCO DE LOS ROMO
2022
OPERADO
OBRA INFRA ESTRUCTURA
SOCIAL MUNICIPAL

CAJA DE VOUCHERS

OBSERVACIONES

SUPLENTE DE OBRA
PROYECTOS Y CONSTRUCCIONES JE DE LA PEÑA EN A
NOMBRE Y FIRMA CONTRATISTA

Dirección de Obras Públicas del Municipio de San Francisco de los Romo
RESIDENTE DE OBRA
T.C. FERNANDO LUNA MEDINA

**PROYECTOS Y CONSTRUCCIONES JE DE LA
PEÑA EN AGUASCALIENTES, S.A. DE C.V.**

NUMEROS GENERADORES



San Francisco de los Romo
1971, s.p. 23

NO. DE OBRA: FISMDF 024/22
 NO. DE CONTRATO: FISMDF 009-020-024/2022
 DESCRIPCIÓN: REHABILITACIÓN DE PAVIMENTACION CALLE 12 DE DICIEMBRE ENTRE LA
 UBICACIÓN: COL. 28 DE ABRIL SAN FRANCISCO DE LOS ROMO, AGS.

ESTIMACION No. 1

CROQUIS

DESCRIPCIÓN DE CONCEPTO

DEMOLICIÓN DE PAVIMENTO ASFÁLTICO Y/O CONCRETO, GUARNICIONES Y BANQUETAS CON MAQUINARIA, INCLUYE: ACARREO DEL MATERIAL AL LUGAR DE ACOPIO PARA SU CARGA Y ACARREO FUERA DE LA OBRA

C. 16 DE SEPTIEMBRE

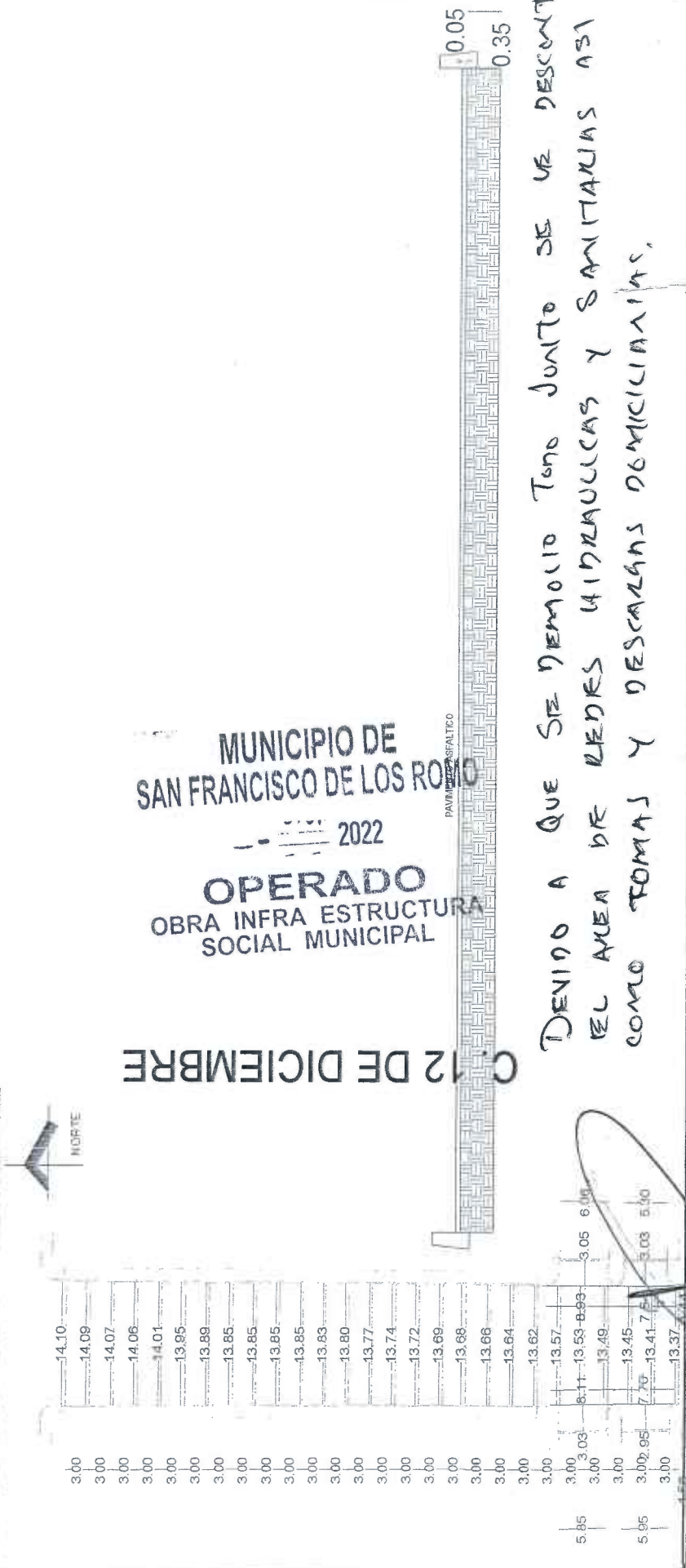

**MUNICIPIO DE
SAN FRANCISCO DE LOS ROMO**
 2022
OPERADO
 OBRA INFRA ESTRUCTURA
 SOCIAL MUNICIPAL

C. 15 DE SEPTIEMBRE

SUPERINTENDENTE DE OBRA
 CONSTRUCCIONES JE DE LA PEÑA EN AGUASCALIENTE
 NOMBRE Y FIRMA CONTRATISTA

RESIDENTE DE OBRA
 Dirección de Obras Públicas del Municipio de San Francisco de los Romo
 T.C. FERNANDO LUNA MEDINA

**PROYECTOS Y CONSTRUCCIONES JE DE LA
PEÑA EN AGUASCALIENTES, S.A. DE C.V.**

NUMEROS GENERADORES

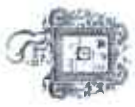

SAN FRANCISCO DE LOS ROMO

NO. DE OBRA: FISMDF 024/22
NO. DE CONTRATO: FISMDF 009-020-024/2022
DESCRIPCIÓN: REHABILITACIÓN DE PAVIMENTACION CALLE 12 DE DICIEMBRE ENTRE LA
UBICACIÓN: COL. 28 DE ABRIL, SAN FRANCISCO DE LOS ROMO, AGS.

E S T I M A C I O N N O.

FOTOGRAFIA

DESCRIPCIÓN DE CONCEPTO

DEMOLICIÓN DE PAVIMENTO ASFALTICO Y/O CONCRETO, GUARNICIONES Y BANQUETAS CON MAQUINARIA, INCLUYE: ACARREO DEL MATERIAL AL LUGAR DE ACOPIO PARA SU CARGA Y ACARREO FUERA DE LA OBRA.

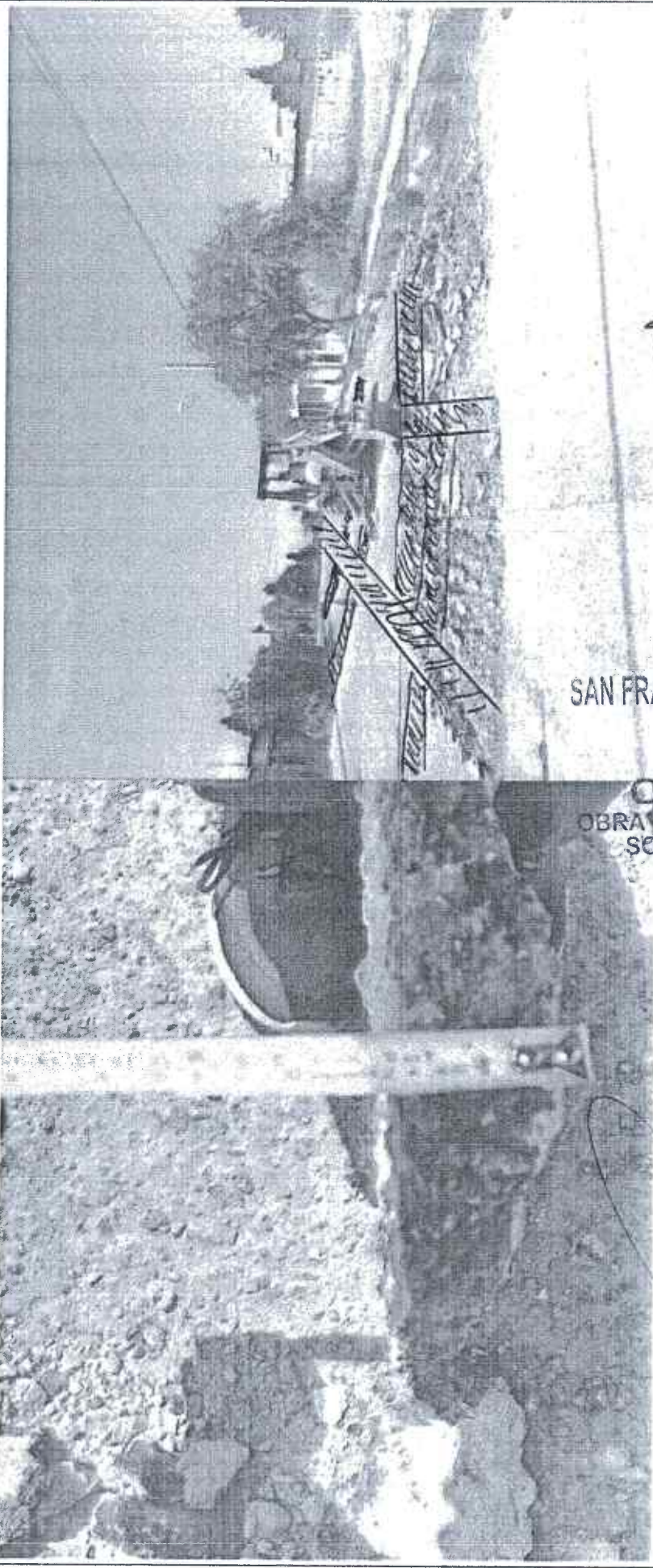

MUNICIPIO DE
SAN FRANCISCO DE LOS ROMO
2022
OPERADO
OBRA INFRA ESTRUCTURA
SOCIAL MUNICIPAL

OBSERVACIONES:

[Handwritten signature]

SUPERINTENDENTE DE OBRA
CONSTRUCCIONES JE DE LA PEÑA EN AGUASCALIENTE
NOMBRE Y FIRMA CONTRATISTA

DIRECCIÓN DE OBRAS PÚBLICAS DEL MUNICIPIO DE SAN FRANCISCO DE LOS ROMO
T.C. FERNANDO LUNA MEDINA

**PROYECTOS Y CONSTRUCCIONES JE DE LA
PEÑA EN AGUASCALIENTES, S.A. DE C.V.**

NUMEROS GENERADORES

NO. DE OBRA: FISMDF 024/22
 NO. DE CONTRATO: FISMDF 009-020-024/2022
 DESCRIPCIÓN: REHABILITACIÓN DE PAVIMENTACION CALLE 12 DE DICIEMBRE ENTRE LA
 UBICACIÓN: COL. 28 DE ABRIL, SAN FRANCISCO DE LOS ROMO, AGS.



SAN FRANCISCO DE LOS ROMO
 AGUASCALIENTES

CROQUIS

DESCRIPCIÓN DE CONCEPTO

LIMPIA, TRAZO Y NIVELACION DEL TERRENO EN PLAZAS, ANDADORES, BANQUETAS Y PAVIMENTOS. INCLUYE: EQUIPO NECESARIO, PUENTE, SEÑALIZACION DEL BANCO Y PUNTOS QUE SE REQUIERAN EN LA NIVELACION CON PINTURA, RENIVELACIONES NECESARIAS, LIMPIEZA.

C. 16 DE SEPTIEMBRE



3.00	14.10
3.00	14.09
3.00	14.07
3.00	14.06
3.00	14.01
3.00	13.95
3.00	13.89
3.00	13.85
3.00	13.85
3.00	13.85
3.00	13.85
3.00	13.83
3.00	13.80
3.00	13.77
3.00	13.74
3.00	13.72
3.00	13.69
3.00	13.68
3.00	13.66
3.00	13.64
3.00	13.62
3.00	13.57
3.00	13.53
3.00	13.53-8.93
3.00	13.49
3.00	13.45
3.00	13.41
3.00	13.41-7.64
3.00	13.37
3.00	13.35
1.56	1.44

C. 12 DE DICIEMBRE

MUNICIPIO DE
 SAN FRANCISCO DE LOS ROMO
 2022
 OPERADO
 OBRA INFRA ESTRUCTURA
 SOCIAL MUNICIPAL

OBSERVACIONES:

C. 15 DE SEPTIEMBRE

SUPERINTENDENTE DE OBRA
 CONSTRUCCIONES JE DE LA PEÑA EN AGUASCALIENTE
 NOMBRE Y FIRMA CONTRATISTA

R
 T.C. FERNANDO LUNA MEDINA

RESIDENTE DE OBRA
 Dirección de Obras Públicas del Municipio de San Francisco de los Romo

**PROYECTOS Y CONSTRUCCIONES JE DE LA
PEÑA EN AGUASCALIENTES, S.A. DE C.V.**

NUMEROS GENERADORES



SAN FRANCISCO DE LOS ROMO

FSMDF 024/22

FSMDF 009-020-024/2022

REHABILITACIÓN DE PAVIMENTACION CALLE 12 DE DICIEMBRE ENTRE LA

COL. 28 DE ABRIL, SAN FRANCISCO DE LOS ROMO, AGS.

NO. DE OBRA:

NO. DE CONTRATO:

DESCRIPCIÓN:

UBICACIÓN:

FOTOGRAFIA

DESCRIPCIÓN DE CONCEPTO

LIMPIA, TRAZO Y NIVELACION DEL TERRENO EN PLAZAS, ANDADORES, BANQUETAS Y PAVIMENTOS. INCLUYE: EQUIPO NECESARIO, PUENTE, SEÑALIZACION DEL BANCO Y PUNTOS QUE SE REQUIERAN EN LA NIVELACION CON PINTURA, RENIVELACIONES NECESARIAS, LIMPIEZAS.

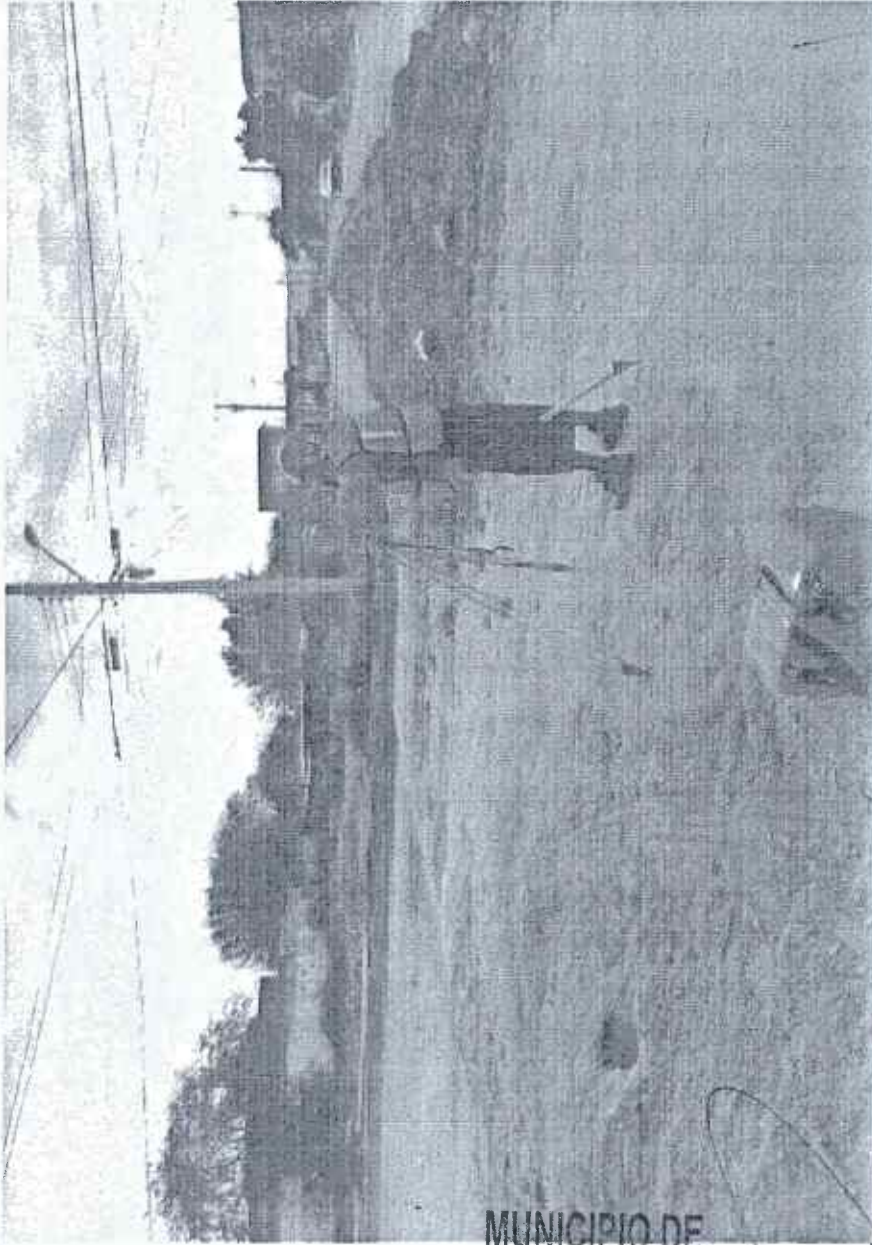

MUNICIPIO DE
SAN FRANCISCO DE LOS ROMO

2022

OPERADO
OBRA INFRA ESTRUCTURA
SOCIAL MUNICIPAL

OBSERVACIONES:

SUPERINTENDENTE DE OBRA
CONSTRUCCIONES JE DE LA PEÑA EN AGUASCALIENTE
NOMBRE Y FIRMA CONTRATISTA

RESIDENTE DE OBRA

Dirección de Obras Públicas del Municipio de San Francisco de los Romo

T.C. FERNANDO LUNA MEDINA

PROYECTOS Y CONSTRUCCIONES JE DE LA PEÑA EN AGUASCALIENTES, S.A. DE C.V.

NUMEROS GENERADORES



SAN FRANCISCO DE LOS ROMO
2011 - 2022

NO. DE OBRA: FISMDF 024/22
 NO. DE CONTRATO: FISMDF 009-020-024/2022
 DESCRIPCIÓN: REHABILITACIÓN DE PAVIMENTACIÓN CALLE 12 DE DICIEMBRE ENTRE LA
 UBICACIÓN: COL. 28 DE ABRIL, SAN FRANCISCO DE LOS ROMO, AGS.

E S T I M A C I O N N O

No.	CONCEPTO	UNIDAD	LOCALIZACIÓN		LARGO	ANCHO	ALTO	PZAS	RESULTADO	TOTAL	GROQUIS	FOTOGRAFIA
			EJE	TIRAMO								
3.	CORTE DE MATERIAL EXISTENTE POR MEDIOS MECANICOS EN MATERIAL TIPO I Y II EN CAJONES A CIELO ABIERTO, RESPECTANDO NIVELES DE PROYECTO, DEPOSITANDO EL MATERIAL DONDE LO INDIQUE LA SUPERVISIÓN, MEDIDO EN TERRENO NATURAL (COMPACTO).	M3			3.00	14.10	0.35		14.80			ANEXO
					3.00	14.08	0.35		14.78			
					3.00	14.07	0.35		14.77			
					3.00	14.04	0.35		14.74			
					3.00	13.98	0.35		14.68			
					3.00	13.92	0.35		14.62			
					3.00	13.87	0.35		14.56			
					3.00	13.85	0.35		14.54			
					3.00	13.85	0.35		14.54			
					3.00	13.85	0.35		14.54			
					3.00	13.84	0.35		14.53			
					3.00	13.82	0.35		14.51			
					3.00	13.79	0.35		14.47			
					3.00	13.76	0.35		14.44			
					3.00	13.73	0.35		14.42			
					3.00	13.71	0.35		14.39			
					3.00	13.69	0.35		14.37			
					3.00	13.67	0.35		14.35			
					3.00	13.65	0.35		14.33			
					3.00	13.63	0.35		14.31			
					3.00	13.60	0.35		14.27			
					3.00	13.55	0.35		14.23			
					3.00	13.51	0.35		14.19			
					3.00	13.47	0.35		14.14			
					3.00	13.43	0.35		14.10			
					3.00	13.39	0.35		14.06			
					1.44	13.36	0.35		6.73			
					3.03	6.98	0.35		7.40			
					2.95	6.83	0.35		7.05			
					3.03	6.42	0.35		6.81			
					3.05	7.50	0.35		8.00			
					-1.74	1.67	0.35		-1.02			
									TOTAL	410.67		

CAJA DE VALIULAS

OBSERVACIONES:

SUPERINTENDENTE DE OBRA
 PROYECTOS Y CONSERVACIONES JE DE LA PEÑA EN A
 NOMBRE Y FIRMA CONTRATISTA

Dirección de Obras Públicas de Municipio de San Francisco de los Romo
 T.C. FERNANDO LUNA MEDINA

MUNICIPIO DE
 SAN FRANCISCO DE LOS ROMO
 2022
OPERADO
 OBRA INFRA ESTRUCTURA
 SOCIAL MUNICIPAL

**PROYECTOS Y CONSTRUCCIONES JE DE LA
PEÑA EN AGUASCALIENTES, S.A. DE C.V.**

NUMEROS GENERADORES



San Francisco de los Romo
2017 - 2022

NO. DE OBRA: FISMDF 024/22
NO. DE CONTRATO: FISMDF 009-020-024/2022
DESCRIPCIÓN: REHABILITACIÓN DE PAVIMENTACIÓN CALLE 12 DE DICIEMBRE ENTRE LA
UBICACIÓN: COL. 28 DE ABRIL, SAN FRANCISCO DE LOS ROMO, AGS.

E S T I M A C I O N N O.

FOTOGRAFIA

DESCRIPCIÓN DE CONCEPTO

CORTE DE MATERIAL EXISTENTE POR MEDIOS MECANICOS EN MATERIAL TIPO I Y II EN CAJONES A CIELO ABIERTO RESPETANDO NIVELES DE PROYECTO, DEPOSITANDO EL MATERIAL DONDE LO INDIQUE LA SUPERVISIÓN, MEDIDO EN TERRENO NATURAL (COMPACTO).

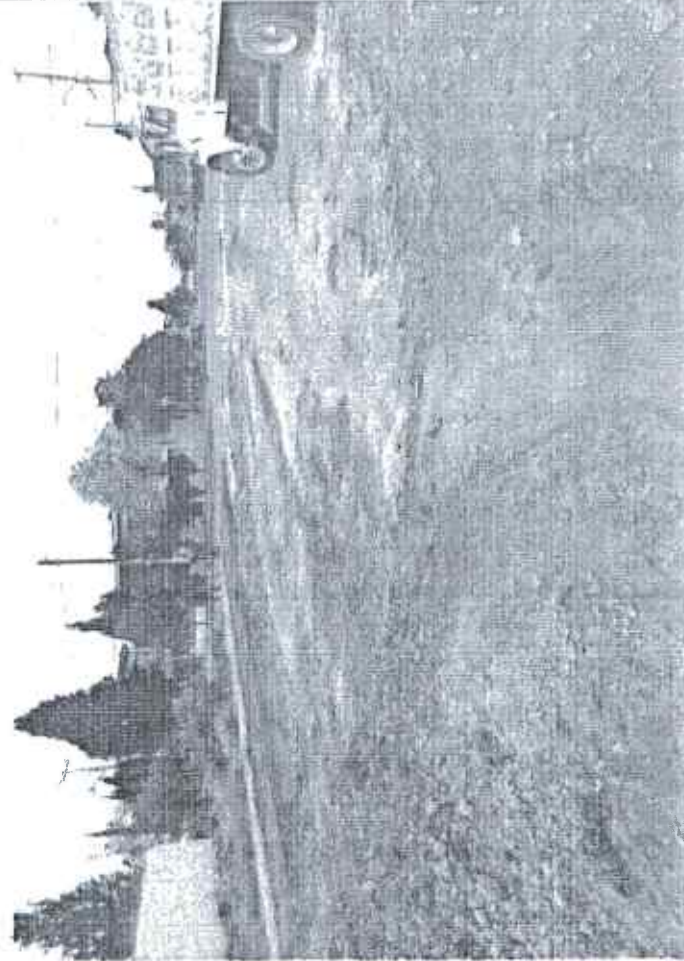

MUNICIPIO DE
SAN FRANCISCO DE LOS ROMO

2022
OPERADO
OBRA INFRA ESTRUCTURA
SOCIAL MUNICIPAL

OBSERVACIONES:

SUPERINTENDENTE DE OBRA
CONSTRUCCIONES JE DE LA PEÑA EN AGUASCALIENTE
NOMBRE Y FIRMA CONTRATISTA

RESIDENTE DE OBRA
Dirección de Obras Públicas del Municipio de San Francisco de los Romo
T.C. FERNANDO JUNA MEDINA

PROYECTOS Y CONSTRUCCIONES JE DE LA PEÑA EN AGUASCALIENTES, S.A. DE C.V.

NUMEROS GENERADORES

NO. DE OBRA: FISDMF 024/22

NO. DE CONTRATO: FISDMF 009-020-024/2022

DESCRIPCIÓN: REHABILITACIÓN DE PAVIMENTACION CALLE 12 DE DICIEMBRE ENTRE LA

UBICACIÓN: COL. 28 DE ABRIL, SAN FRANCISCO DE LOS ROMO, AGS.

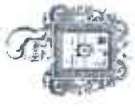

Municipio de San Francisco de los Romo

No.	CONCEPTO	UNIDAD	LOCALIZACIÓN		LARGO	ANCHO	ALTO	PZAS	RESULTADO	TOTAL	CROQUIS	FOTOGRAFIA
			EJE	TRAMO								
4.	CONFORMACION DE PLANTILLA POR MEDIOS MECANICOS DEL TERRENO NATURAL AL 95% DE SU PVSM . INCLUYE: ESCARIFICACION, MANIOBRAS, HUMEDECIDO, ACARREOS DENTRO DE LA OBRA, MEDIDO COMPACTADO, LIMPIEZAS.	M2			3.00	14.10			42.29			ANEXO
					3.00	14.08			42.24			
					3.00	14.07			42.20			
					3.00	14.04			42.11			
					3.00	13.98			41.94			
					3.00	13.92			41.76			
					3.00	13.87			41.61			
					3.00	13.85			41.55			
					3.00	13.85			41.55			
					3.00	13.85			41.55			
					3.00	13.84			41.52			
					3.00	13.82			41.45			
					3.00	13.79			41.36			
					3.00	13.76			41.27			
					3.00	13.73			41.19			
					3.00	13.71			41.12			
					3.00	13.69			41.06			
					3.00	13.67			41.01			
					3.00	13.65			40.95			
					3.00	13.63			40.89			
					3.00	13.60			40.79			
					3.00	13.55			40.65			
					3.00	13.51			40.53			
					3.00	13.47			40.41			
					3.00	13.43			40.29			
					3.00	13.39			40.17			
					1.44	13.36			19.24			
					3.03	6.98			21.15			
					2.95	6.83			20.13			
					3.03	6.42			19.45			
					3.05	7.50			22.86			
					-1.74	1.67			-2.91			
									TOTAL	1,173.34		

OBSERVACIONES:

CAMA DE VALVULAS

MUNICIPIO DE SAN FRANCISCO DE LOS ROMO
 2022
OPERADO
 OBRA INFRA ESTRUCTURA SOCIAL MUNICIPAL

SUPERINTENDENTE DE OBRA
 PROYECTOS Y CONSTRUCCIONES JE DE LA PEÑA EN A
 NOMBRE Y FIRMA CONTRATISTA

Dirección de Obras Públicas del Municipio de San Francisco de los Romo
 T.C. FERNANDO LUNA MEDINA

REPENTE DE OBRA

**PROYECTOS Y CONSTRUCCIONES JE DE LA
PEÑA EN AGUASCALIENTES, S.A. DE C.V.**

NUMEROS GENERADORES



SAN FRANCISCO DE LOS ROMO

NO. DE OBRA: FISMDF 024/22
 NO. DE CONTRATO: FISMDF 009-020-024/2022
 DESCRIPCIÓN: REHABILITACIÓN DE PAVIMENTACION CALLE 12 DE DICIEMBRE ENTRE LA
 UBICACIÓN: COL. 28 DE ABRIL SAN FRANCISCO DE LOS ROMO, AGS.

No.	CONCEPTO	UNIDAD	LOCALIZACIÓN		LARGO	ANCHO	ALTO	PIAS	RESULTADO	TOTAL	CROQUIS	FOTOGRAFIA
			EJE	TITULO								
4.	CONFORMACION DE PLANTILLA POR MEDIOS MECANICOS DEL TERRENO NATURAL AL 95% DE SU PVSM . INCLUYE: ESCARIFICACION, MANIOBRAS, HUMEDECIDO, ACARREOS DENTRO DE LA OBRA, MEDIDO COMPACTADO, LIMPIEZAS.	M2			-64.19	0.70			-44.93			ANEXO
					-3.65	0.20			-0.73			RED DE AGUA POTABLE
					-3.66	0.20			-0.73			TOMA DOM 1
					-3.67	0.20			-0.73			TOMA DOM 2
					-3.67	0.20			-0.73			TOMA DOM 3
					-3.66	0.20			-0.73			TOMA DOM 4
					-3.74	0.20			-0.75			TOMA DOM 5
					-9.35	0.20			-1.87			TOMA DOM 6
					-9.48	0.20			-1.90			TOMA DOM 7
					-9.59	0.20			-1.92			TOMA DOM 8
					-9.73	0.20			-1.95			TOMA DOM 9
					-69.90	0.70			-48.93			TOMA DOM 10
					-9.70	0.70			-6.79			RED DE ALCANTARILLADO
					-6.84	0.70			-4.79			DESCARGA DOM 1
					-6.36	0.70			-4.45			DESCARGA DOM 2
					-6.95	0.60			-4.17			DESCARGA DOM 3
					-6.90	0.60			-4.14			DESCARGA DOM 4
					-6.82	0.60			-4.09			DESCARGA DOM 5
					-6.76	0.60			-4.06			DESCARGA DOM 6
					-6.70	0.60			-4.02			DESCARGA DOM 7
					-6.72	0.60			-4.03			DESCARGA DOM 8
					-6.30	0.60			-3.78			DESCARGA DOM 9
					-6.32	0.60			-3.79			DESCARGA DOM 10
					-6.35	0.60			-3.81			
					-6.42	0.60			-3.85			
												CAJA DE VLVULIAS
										TOTAL		1.011.67

MUNICIPIO DE
SAN FRANCISCO DE LOS ROMO
2022
OPERADO
OBRA INFRA ESTRUCTURA
SOCIAL MUNICIPAL

OBSERVACIONES :

SUPERINTENDENTE DE OBRA
PROYECTOS Y CONSTRUCCIONES JE DE LA PEÑA EN A
NOMBRE Y FIRMA CONTRATISTA

Dirección de Obras Públicas del Municipio de San Francisco de los Romo
RESIDENTE DE OBRA
T.C. FERNANDO LUNA MEDINA

**PROYECTOS Y CONSTRUCCIONES JE DE LA
PEÑA EN AGUASCALIENTES, S.A. DE C.V.**

NUMEROS GENERADORES



SAN FRANCISCO DE LOS ROMO
MUNICIPIO DE LOS ROMO

NO. DE OBRA: FISMDF D24/22
 NO. DE CONTRATO: FISMDF 009-020-024/2022
 DESCRIPCIÓN: REHABILITACIÓN DE PAVIMENTACION CALLE 12 DE DICIEMBRE ENTRE LA
 UBICACIÓN: COL. 28 DE ABRIL, SAN FRANCISCO DE LOS ROMO, AGS.

E S T I M A C I O N N O.

CROQUIS

DESCRIPCIÓN DE CONCEPTO

CONFORMACION DE PLANTILLA POR MEDIOS MECANICOS DEL TERRENO NATURAL AL 95% DE SU PVSM . INCLUYE: ESCARIFICACION, MANIOBRAS, HUMEDECIDO, ACARREOS DENTRO DE LA OBRA, MEDIDO COMPACTADO, LIMPIEZAS.

C. 16 DE SEPTIEMBRE



NORTE



C. 12 DE DICIEMBRE

**MUNICIPIO DE
SAN FRANCISCO DE LOS ROMO**

2022

**OPERADO
OBRA INFRA ESTRUCTURA
SOCIAL MUNICIPAL**

C. 15 DE SEPTIEMBRE

OBSERVACIONES:

(Handwritten signature and notes)

SUPERINTENDENTE DE OBRA
 CONSTRUCCIONES JE DE LA PEÑA EN AGUASCALIENTI
 NOMBRE Y FIRMA CONTRATISTA

RESIDENTE DE OBRA
 Municipio de San Francisco de los Romo
 T.C. FERNANDO LUNA MEDINA

PROYECTOS Y CONSTRUCCIONES JE DE LA PEÑA EN AGUASCALIENTES, S.A. DE C.V.

NUMEROS GENERADORES



GOBIERNO DEL
SAN FRANCISCO DE LOS ROMO
2011 - 2012

NO. DE OBRA: FISMDF 024/ZZ
NO. DE CONTRATO: FISMDF 009-020-024/2022
DESCRIPCIÓN: REHABILITACIÓN DE PAVIMENTACIÓN CALLE 12 DE DICIEMBRE ENTRE LA
UBICACIÓN: COL. 28 DE ABRIL, SAN FRANCISCO DE LOS ROMO, AGS.

E S T I M A C I O N No. 1

FOTOGRAFIA

DESCRIPCIÓN DE CONCEPTO

CONFORMACION DE PLANTILLA POR MEDIOS MECANICOS DEL TERRENO NATURAL AL 95% DE SU PVSM . INCLUYE: ESCARIFICACION, MANIOBRAS, HUMEDECIDO, ACARREOS DENTRO DE LA OBRA, MEDIDO COMPACTADO, LIMPIEZAS.

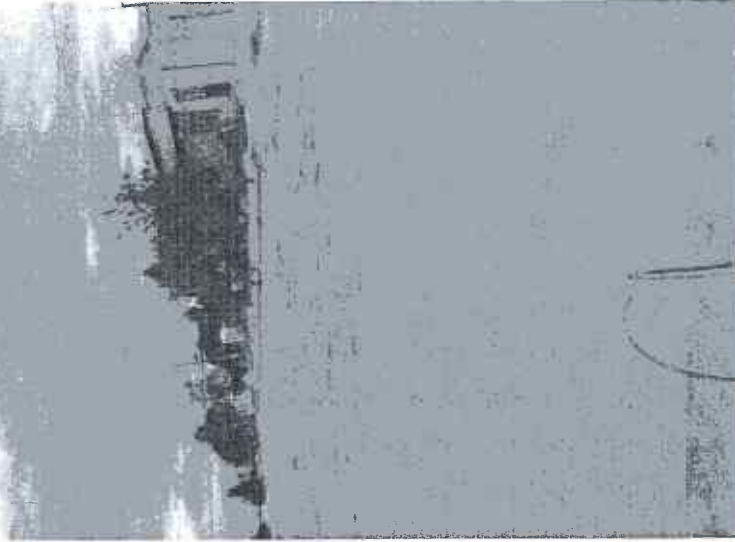

OBSERVACIONES :

SUPERINTENDENTE DE OBRA
CONSTRUCCIONES JE DE LA PEÑA EN AGUASCALIENTI
NOMBRE Y FIRMA CONTRATISTA

Dirección de Obras Públicas del Municipio de San Francisco de los Romo
RESIDENTE DE OBRA
T.C. FERNANDO LUNA MEDINA

PROYECTOS Y CONSTRUCCIONES JE DE LA PEÑA EN AGUASCALIENTES, S.A. DE C.V.

NUMEROS GENERADORES

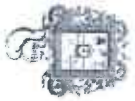

SAN FRANCISCO DE LOS ROMO

NO. DE OBRA: FSMDF 024/22
 NO. DE CONTRATO: FSMDF 009-020-024/2022
 DESCRIPCIÓN: REHABILITACIÓN DE PAVIMENTACIÓN CALLE 12 DE DICIEMBRE ENTRE LA COL. 28 DE ABRIL, SAN FRANCISCO DE LOS ROMO, AGS.
 UBICACIÓN:

ESTACION No. 1

No.	CONCEPTO	UNIDAD	LOCALIZACIÓN		LARGO	ANCHO	ALTO	PTAS	RESULTADO	TOTAL	CROQUIS	FOTOGRAFIA
			EJE	TRAMO								
6.-	CONSTRUCCIÓN DE SUB-BASE CON TEPETATE, COMPACTADA AL 95% DE LA PRUEBA PROCTOR, VRS 50%. INCLUYE: MANIOBRAS, AGUA NECESARIA, EXTENDIDO DE MATERIAL, CONFORMACION, NIVELADO, SELECCION DE MATERIAL, AGUA LA NECESARIA, LIMPIEZA S.	M3			3.00	14.10	0.25		10.57			ANEXO
					3.00	14.08	0.25		10.56			
					3.00	14.07	0.25		10.55			
					3.00	14.04	0.25		10.53			
					3.00	13.98	0.25		10.49			
					3.00	13.92	0.25		10.44			
					3.00	13.87	0.25		10.40			
					3.00	13.85	0.25		10.39			
					3.00	13.85	0.25		10.39			
					3.00	13.85	0.25		10.39			
					3.00	13.84	0.25		10.38			
					3.00	13.82	0.25		10.36			
					3.00	13.79	0.25		10.34			
					3.00	13.76	0.25		10.32			
					3.00	13.73	0.25		10.30			
					3.00	13.71	0.25		10.28			
					3.00	13.69	0.25		10.26			
					3.00	13.67	0.25		10.25			
					3.00	13.65	0.25		10.24			
					3.00	13.63	0.25		10.22			
					3.00	13.60	0.25		10.20			
					3.00	13.55	0.25		10.16			
					3.00	13.51	0.25		10.13			
					3.00	13.47	0.25		10.10			
					3.00	13.43	0.25		10.07			
					3.00	13.39	0.25		10.04			
					1.44	13.36	0.25		4.81			
					3.03	6.98	0.25		5.29			
					2.95	6.83	0.25		5.03			
					3.03	6.42	0.25		4.86			
					3.05	7.50	0.25		5.71			
					-1.74	1.67	0.25		-0.73			
									TOTAL	293.34		

CAMA DE VALVULAS

OBSERVACIONES:

MUNICIPIO DE
 SAN FRANCISCO DE LOS ROMO
 2022
OPERADO
 OBRA INFRA ESTRUCTURA
 SOCIAL MUNICIPAL

SUPERINTENDENTE DE OBRA
 PROYECTOS Y CONSTRUCCIONES JE DE LA PEÑA EN A
 NOMBRE Y FIRMA CONTRATISTA

Dirección de Obras Públicas del Municipio de San Francisco de los Romo
 RESIDENTE DE OBRA
 T.C. FERNANDO LUNA MEDINA

PROYECTOS Y CONSTRUCCIONES JE DE LA PEÑA EN AGUASCALIENTES, S.A. DE C.V.

NUMEROS GENERADORES



SAN FRANCISCO DE LOS ROMO
MAY 1977

NO. DE OBRA: FSMDF 024/22
 NO. DE CONTRATO: FSMDF 009-020-024/2022
 DESCRIPCIÓN: REHABILITACIÓN DE PAVIMENTACION CALLE 12 DE DICIEMBRE ENTRE LA
 UBICACIÓN: COL. 28 DE ABRIL, SAN FRANCISCO DE LOS ROMO, AGS.

CROQUIS

DESCRIPCIÓN DE CONCEPTO
 CONSTRUCCIÓN DE SUB-BASE CON TEPETATE, COMPACTADA AL 95% DE LA PRUEBA PROCTOR, VRS 50%, INCLUYE: MANIOBRAS, AGUA NECESARIA, EXTENDIDO DE MATERIAL, CONFORMACION, NIVELADO, SELECCION DE MATERIAL, AGUA LA NECESARIA, LIMPIEZAS.

C. 16 DE SEPTIEMBRE

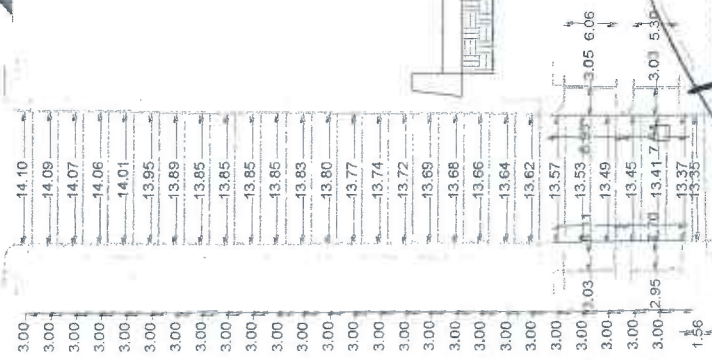

C 12 DE DICIEMBRE

MUNICIPIO DE
 SAN FRANCISCO DE LOS ROMO
 2022
OPERADO
 OBRA INFRA ESTRUCTURA
 SOCIAL MUNICIPAL

C. 15 DE SEPTIEMBRE

MISMAS DEDUCCIONES DEL CONCEPTO No. 1

OBSERVACIONES:

SUPERINTENDENTE DE OBRA
 CONSTRUCCIONES JE DE LA PEÑA EN AGUASCALIENTI
 NOMBRE Y FIRMA CONTRATISTA

RESPONSABLE DE OBRA
 DIRECCIÓN DE OBRAS PÚBLICAS del Municipio de San Francisco de los Romo
 T.C. FERNANDO LUJANA MEDINA

**PROYECTOS Y CONSTRUCCIONES JE DE LA
PEÑA EN AGUASCALIENTES, S.A. DE C.V.**

NUMEROS GENERADORES

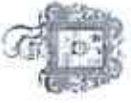

SAN FRANCISCO DE LOS ROMO
M.D. + 2008

NO. DE OBRA: FSMDF 024/22
NO. DE CONTRATO: FSMDF 009-020-024/2022
DESCRIPCIÓN: REHABILITACIÓN DE PAVIMENTACION CALLE 12 DE DICIEMBRE ENTRE LA
UBICACIÓN: COL. 28 DE ABRIL, SAN FRANCISCO DE LOS ROMO, AGS.

E S T R U C T U R A N O.

FOTOGRAFIA

DESCRIPCIÓN DE CONCEPTO

CONSTRUCCIÓN DE SUB-BASE CON TEPETATE, COMPACTADA AL 95% DE LA PRUEBA PROCTOR, VR5 50%, INCLUYE: MANIOBRAS, AGUA NECESARIA, EXTENDIDO DE MATERIAL, CONFORMACION, NIVELADO, SELECCION DE MATERIAL, AGUA LA NECESARIA, LIMPIEZAS.

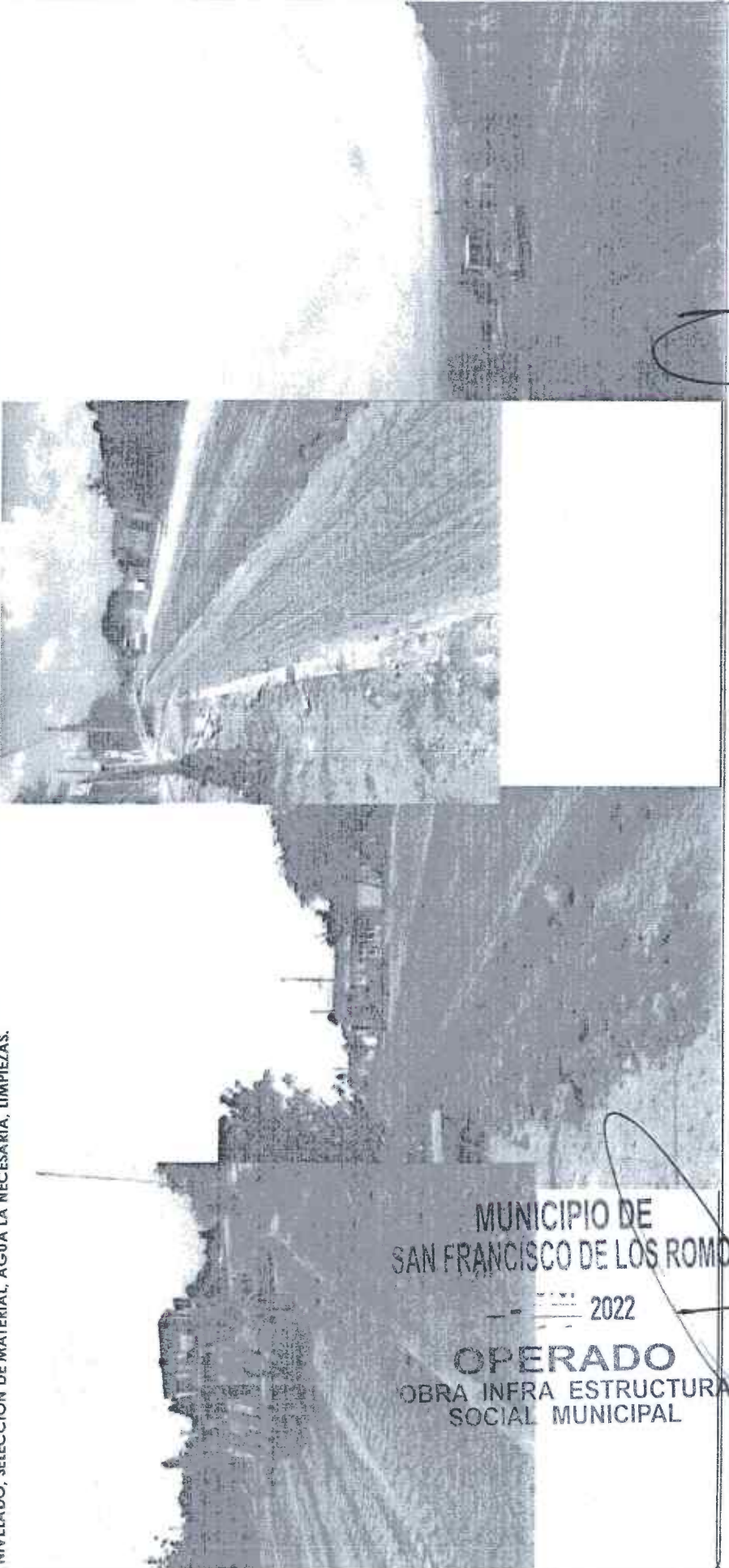

MUNICIPIO DE
SAN FRANCISCO DE LOS ROMO
2022
OPERADO
OBRA INFRA ESTRUCTURA
SOCIAL MUNICIPAL

OBSERVACIONES

SUPERINTENDENTE DE OBRA
CONSTRUCCIONES JE DE LA PEÑA EN AGUASCALIENTE
NOMBRE Y FIRMA CONTRATISTA

IDENTIFICANTE DE OBRA

Dirección de Obras Públicas del Municipio de San Francisco de los Romo
I. C. FERNANDO LUINA MEDINA

PROYECTOS Y CONSTRUCCIONES JE DE LA PEÑA EN AGUASCALIENTES, S.A. DE C.V.

NUMEROS GENERADORES



Municipio de
SAN FRANCISCO DE LOS ROMO
2019 - 2024

NO. DE OBRA: FSMDF 024/22
 NO. DE CONTRATO: FSMDF 009-020-024/2022
 DESCRIPCIÓN: REHABILITACIÓN DE PAVIMENTACION CALLE 12 DE DICIEMBRE ENTRE LA
 UBICACIÓN: COL. 28 DE ABRIL, SAN FRANCISCO DE LOS ROMO, AGS.

E S T I M A C I O N N O.

No.	CONCEPTO	UNIDAD	LOCALIZACIÓN		LARGO	ANCHO	ALTO	PZAS	REMITIDO	TOTAL	CIEQUIS	FOTOGRAFIA
			EJE	TRAMO								
7.-	CARGA MECÁNICA Y ACARREO DE MATERIAL PRODUCTO DE ESCAVACIÓN Y DEMOLICIÓN EN CAMIÓN DE VOLTEO AL 1er. KM, VOLUMEN MEDIDO COMPACTO.	M3			3.00	14.10	0.40		16.91			ANEXO 5 CMS DE ASFALTO Y 35 DE CORTE DE CAJON
					3.00	14.08	0.40		16.90			
					3.00	14.07	0.40		16.88			
					3.00	14.04	0.40		16.84			
					3.00	13.98	0.40		16.78			
					3.00	13.92	0.40		16.70			
					3.00	13.87	0.40		16.64			
					3.00	13.85	0.40		16.62			
					3.00	13.85	0.40		16.62			
					3.00	13.85	0.40		16.62			
					3.00	13.84	0.40		16.61			
					3.00	13.82	0.40		16.58			
					3.00	13.79	0.40		16.54			
					3.00	13.76	0.40		16.51			
					3.00	13.73	0.40		16.48			
					3.00	13.71	0.40		16.45			
					3.00	13.69	0.40		16.42			
					3.00	13.67	0.40		16.40			
					3.00	13.65	0.40		16.38			
					3.00	13.63	0.40		16.36			
					3.00	13.60	0.40		16.31			
					3.00	13.55	0.40		16.26			
					3.00	13.51	0.40		16.21			
					3.00	13.47	0.40		16.16			
					3.00	13.43	0.40		16.12			
					3.00	13.39	0.40		16.07			
					1.44	13.36	0.40		7.70			
					3.03	6.98	0.40		8.46			
					2.95	6.83	0.40		8.05			
					3.03	6.42	0.40		7.78			
					3.05	7.50	0.40		9.14			
					-1.74	1.67	0.40		-1.16			
									TOTAL	469.34		CAJA DE VALBUJAS

MUNICIPIO DE
SAN FRANCISCO DE LOS ROMO
 2022
OPERADO
 OBRA INFRA ESTRUCTURA
 SOCIAL MUNICIPAL

OBSERVACIONES:

SUPERINTENDENTE DE OBRA
 PROYECTOS Y CONSTRUCCIONES JE DE LA PEÑA EN A
 NOMBRE Y FIRMA CONTRATISTA

Dirección de Obras Públicas del Municipio de San Francisco de los Romo
 T.C. FERNANDO LUANA MEDINA

REMITENTE DE OBRA

**PROYECTOS Y CONSTRUCCIONES JE DE LA
PEÑA EN AGUASCALIENTES, S.A. DE C.V.**

NUMEROS GENERADORES



SAN FRANCISCO DE LOS ROMO
MAY 19 2022

NO. DE OBRA: FISMDF 024/22
 NO. DE CONTRATO: FISMDF 009-020-024/2022
 DESCRIPCIÓN: REHABILITACIÓN DE PAVIMENTACION CALLE 12 DE DICIEMBRE ENTRE LA
 UBICACIÓN: COL. 28 DE ABRIL, SAN FRANCISCO DE LOS ROMO, AGS.

E S T I M A C I O N N o.

CROQUIS

DESCRIPCIÓN DE CONCEPTO

CARGA MECÁNICA Y ACARRÉO DE MATERIAL PRODUCTO DE ESCAVACIÓN Y DEMOLICIÓN EN CAMIÓN DE VOLTEO AL 1er. KM. VOLUMEN MEDIDO COMPACTO.

C. 16 DE SEPTIEMBRE

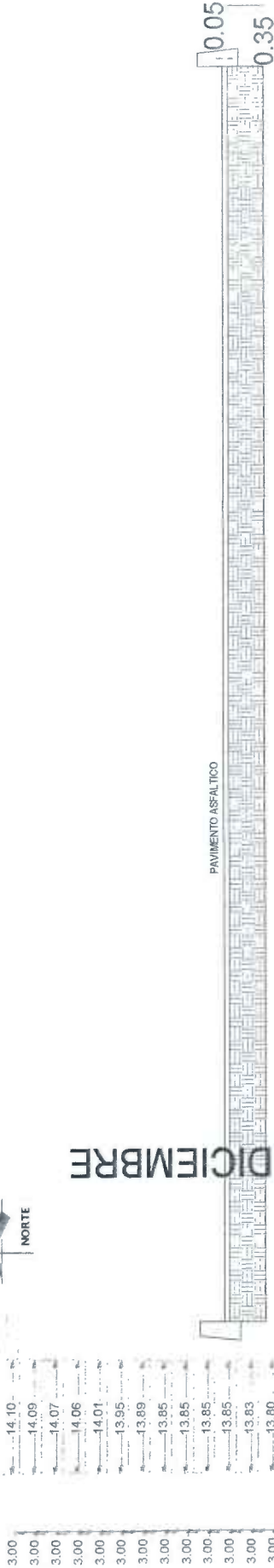

MUNICIPIO DE
SAN FRANCISCO DE LOS ROMO

2022

OPERADO
OBRA INFRA ESTRUCTURA
SOCIAL MUNICIPAL

C. 12 DE DICIEMBRE

C. 15 DE SEPTIEMBRE

OBSERVACIONES :

SUPERINTENDENTE DE OBRA
CONSTRUCCIONES JE DE LA PEÑA EN AGUASCALIENTE
NOMBRE Y FIRMA CONTRATISTA

RESIDENTE DE OBRA
Municipio de San Francisco de los Romo
T.C. FERNANDO LUNA MEDINA

**PROYECTOS Y CONSTRUCCIONES JE DE LA
PEÑA EN AGUASCALIENTES, S.A. DE C.V.**

NUMEROS GENERADORES

NO. DE OBRA:
NO. DE CONTRATO:
DESCRIPCIÓN:
UBICACIÓN:

FISMDF 024/22
FISMDF 009-020-024/2022
REHABILITACIÓN DE PAVIMENTACIÓN CALLE 12 DE DICIEMBRE ENTRE LA
COL. 28 DE ABRIL, SAN FRANCISCO DE LOS ROMO, AGS.



Municipio de
SAN FRANCISCO DE LOS ROMO
2022

F S T I M A C I O N No.

FOTOGRAFIA

DESCRIPCIÓN DE CONCEPTO
CARGA MECÁNICA Y ACARREO DE MATERIAL PRODUCTO DE ESCAVACIÓN Y DEMOLICIÓN EN CAMIÓN DE VOITEO AL 1er. KM. VOLUMEN MEDIDO COMPACTO.

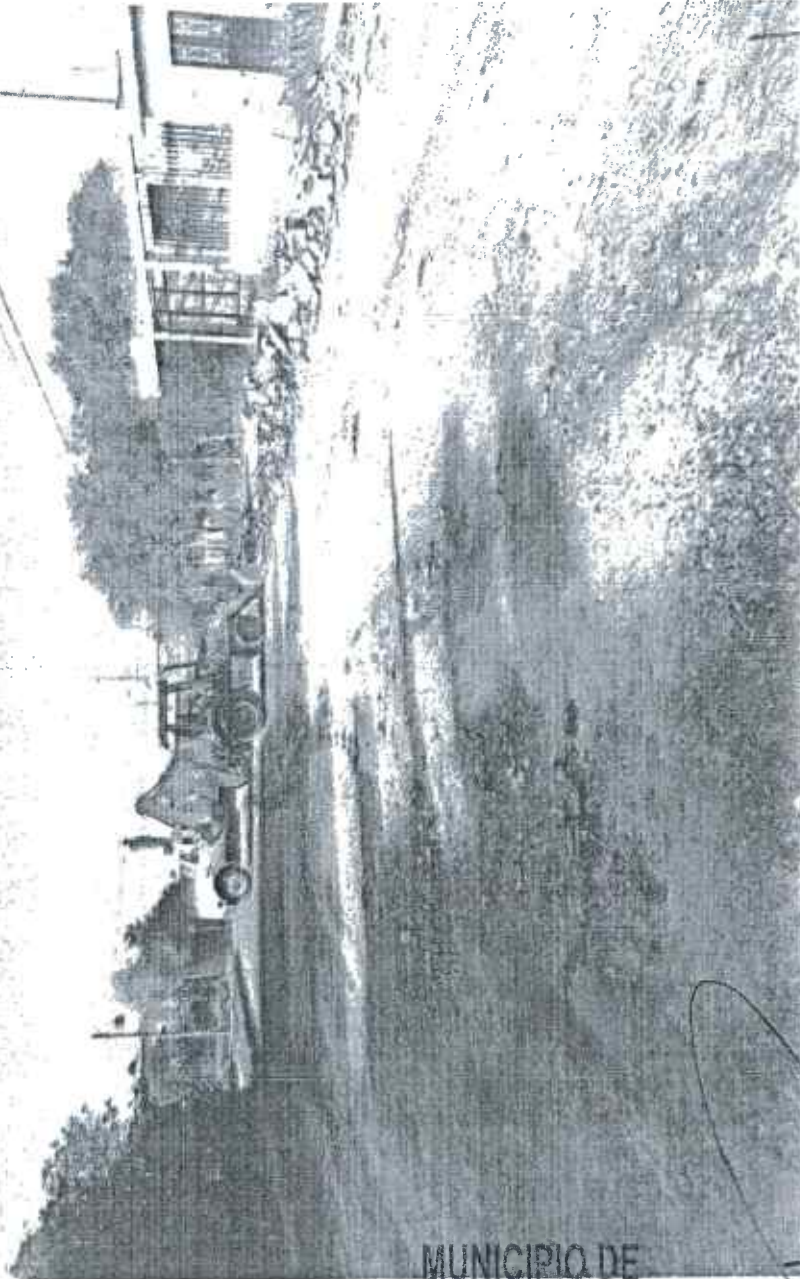

MUNICIPIO DE
SAN FRANCISCO DE LOS ROMO

2022
OPERADO
OBRA INFRA ESTRUCTURA
SOCIAL MUNICIPAL

MISMAS DEDUCTIVAS DEL CONCEPTO No. 1

OBSERVACIONES:

SUPERINTENDENTE DE OBRAS
CONSTRUCCIONES JE DE LA PEÑA EN AGUASCALIENTE
NOMBRE Y FIRMA CONTRATISTA

RESIDENTE DE OBRA

Dirección de Obras Públicas del Municipio de San Francisco de los Romo
I.C. FERNANDO LUNA MEDINA

PROYECTOS Y CONSTRUCCIONES JE DE LA PEÑA EN AGUASCALIENTES, S.A. DE C.V.

NUMEROS GENERADORES



San Francisco de los Romo
M.P. 234

NO. DE OBRA: FSMDF 024/22
 NO. DE CONTRATO: FSMDF 009-020-024/2022
 DESCRIPCIÓN: REHABILITACIÓN DE PAVIMENTACION CALLE 12 DE DICIEMBRE ENTRE LA COL. 28 DE ABRIL, SAN FRANCISCO DE LOS ROMO, AGS.
 UBICACIÓN:

E S T I M A C I O N N.º

No.	CONCEPTO	UNIDAD	LOCALIZACION			LARGO	ANCHO	ALTO	KMS	RESULTADO	TOTAL	CROQUIS	FOTOGRAFIA
			EJE	TRAMO	TIPO								
8.-	ACARREO DE MATERIAL PRODUCTO DE EXCAVACIÓN Y/O DEMOLICIÓN EN CAMIÓN DE VOLTEO A KILOMETROS SUBSECUENTES AL TIRADERO OFICIAL AUTORIZADO MÁS CERCAÑO, VOLUMEN MEDIDO COMPACTO.	M3/KM				3.00	14.10	0.40	4.00	67.66			ANEXO
						3.00	14.08	0.40	4.00	67.58			5 CMS DE ASFALTO Y 35 DE CORTE DE CAJON
						3.00	14.07	0.40	4.00	67.51			
						3.00	14.04	0.40	4.00	67.37			
						3.00	13.98	0.40	4.00	67.10			
						3.00	13.92	0.40	4.00	66.82			
						3.00	13.87	0.40	4.00	66.58			
						3.00	13.85	0.40	4.00	66.48			
						3.00	13.85	0.40	4.00	66.48			
						3.00	13.85	0.40	4.00	66.48			
						3.00	13.84	0.40	4.00	66.43			
						3.00	13.82	0.40	4.00	66.31			
						3.00	13.79	0.40	4.00	66.17			
						3.00	13.76	0.40	4.00	66.02			
						3.00	13.73	0.40	4.00	65.90			
						3.00	13.71	0.40	4.00	65.78			
						3.00	13.69	0.40	4.00	65.69			
						3.00	13.67	0.40	4.00	65.62			
						3.00	13.65	0.40	4.00	65.52			
						3.00	13.63	0.40	4.00	65.42			
						3.00	13.60	0.40	4.00	65.26			
						3.00	13.55	0.40	4.00	65.04			
						3.00	13.51	0.40	4.00	64.85			
						3.00	13.47	0.40	4.00	64.66			
						3.00	13.43	0.40	4.00	64.46			
						3.00	13.39	0.40	4.00	64.27			
						1.44	13.36	0.40	4.00	30.78			
						3.03	6.98	0.40	4.00	33.84			
						2.95	6.83	0.40	4.00	32.21			
						3.03	6.42	0.40	4.00	31.12			
						3.05	7.50	0.40	4.00	36.58			
						-1.74	1.67	0.40	4.00	-4.65			CAJA DE VANVULAS
										TOTAL	1,877.35		

OBSERVACIONES

MUNICIPIO DE SAN FRANCISCO DE LOS ROMO
 2022
 OPERADO
 OBRA INFRA ESTRUCTURA SOCIAL MUNICIPAL

DIRECCIÓN DE OBRAS PÚBLICAS DEL MUNICIPIO DE SAN FRANCISCO DE LOS ROMO
 T.C. FERNANDO LUNA MEDINA

SUPERINTENDENTE DE OBRA
 PROYECTOS Y CONSTRUCCIONES JE DE LA PEÑA EN A
 NOMBRE Y FIRMA-CONTRATISTA

**PROYECTOS Y CONSTRUCCIONES JE DE LA
PEÑA EN AGUASCALIENTES, S.A. DE C.V.**

NUMEROS GENERADORES

FISMDF 024/22

FISMDF 009-020-024/2022

REHABILITACIÓN DE PAVIMENTACIÓN CALLE 12 DE DICIEMBRE ENTRE LA
COL. 28 DE ABRIL, SAN FRANCISCO DE LOS ROMO, AGS.

NO. DE OBRA:

NO. DE CONTRATO:

DESCRIPCIÓN:

UBICACIÓN:

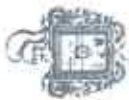

SAN FRANCISCO DE LOS ROMO

CROQUIS

DESCRIPCIÓN DE CONCEPTO

ACARREO DE MATERIAL PRODUCTO DE EXCAVACIÓN Y/O DEMOLICIÓN EN CAMIÓN DE VOLITEO A KILOMETROS SUBSECUENTES AL TIRADERO OFICIAL AUTORIZADO MÁS CERCANO, VOLUMEN MEDIDO COMPACTO.



MUNICIPIO DE
SAN FRANCISCO DE LOS ROMO

2022

OPERADO
OBRA INFRA ESTRUCTURA
SOCIAL MUNICIPAL

OBSERVACIONES:

SUPERINTENDENTE DE OBRA
CONSTRUCCIONES JE DE LA PEÑA EN AGUASCALIENTE
NOMBRE Y FIRMA CONTRATISTA

RESIDENTE DE OBRA
Dirección de Obras Públicas del Municipio de San Francisco de los Romo
T.C. **HERNANDO LUNA MEDINA**

PROYECTOS Y CONSTRUCCIONES JE DE LA PEÑA EN AGUASCALIENTES, S.A. DE C.V.

NUMEROS GENERADORES



SAN FRANCISCO DE LOS ROMO

NO. DE OBRA: FISMDF 024/22
NO. DE CONTRATO: FISMDF 009-020-024/2022
DESCRIPCIÓN: REHABILITACIÓN DE PAVIMENTACIÓN CALLE 12 DE DICIEMBRE ENTRE LA
UBICACIÓN: COL. 28 DE ABRIL, SAN FRANCISCO DE LOS ROMO, AGS.

E S T I M A C I O N No. 1

FOTOGRAFIA

DESCRIPCIÓN DE CONCEPTO

ACARREO DE MATERIAL PRODUCTO DE EXCAVACIÓN Y/O DEMOLICIÓN EN CAMIÓN DE VOLTEO A KILOMETROS SUBSECUENTES AL TIRADERO OFICIAL AUTORIZADO MÁS CERCANO, VOLUMEN MEDIDO COMPACTO.



MUNICIPIO DE
SAN FRANCISCO DE LOS ROMO
2022
OPERADO
OBRA INFRA ESTRUCTURA
SOCIAL MUNICIPAL



OBSERVACIONES:

SUPERINTENDENTE DE OBRA
CONSTRUCCIONES JE DE LA PEÑA EN AGUASCALIENTE
NOMBRE Y FIRMA CONTRATISTA

RESIDENTE DE OBRA
Dirección de Obras Públicas del Municipio de San Francisco de los Romo
T.C. FERNANDO LUNA MEDINA



CONTRATO FISIMDF 007-020-024

OBRA FISIMDF 667-020-024/2021

20 / SEPT / 2022

Con fecha de hoy está supervisionada, las estimaciones numero 1 (uno) de las obras FISIMDF 007-020-024 de la empresa Proyectos y construcciones JE de la Peña en Aguacalientes, dichas estimaciones del contenido de estas obras bajo las siguientes características:

✚ FISIMDF 007

- Periodo del 1 de Agosto al 10 de Septiembre 2022
- Entrega de generadores 15 de Septiembre 2022
- Monto base \$ 178,375.00
- Amortización de anticipo \$ 89,187.50
- Total de retenciones \$ 178,375.00
- Total a pagar \$ 101,673.74

✚ FISIMDF 020

- Periodo del 1 de Agosto al 10 de Septiembre 2022
- Entrega de generadores 15 de Septiembre de 2022
- Monto base \$ 58,559.39
- Amortización de anticipo \$ 29,279.70
- Total de retenciones \$ 585.60
- Total a pagar \$ 33,338.84

✚ FISIMDF 024

- Periodo del 1 de Agosto al 10 de Septiembre de 2022
- Entrega de generadores 15 de Septiembre 2022
- Monto base \$ 181,874.66
- Amortización de Anticipo \$ 90,937.33
- Total de retenciones \$ 1,818.74
- Total a pagar \$ 103,668.56

MUNICIPIO DE
SAN FRANCISCO DE LOS ROMO

2022

OPERADO
OBRA INFRA ESTRUCTURA
SOCIAL MUNICIPAL