



DATOS DEL PROPIETARIO O POSEEDOR LEGAL

NOMBRE **JESUS ESPARZA RUVALCABA**
CALLE **ANTONIO RODRIGUEZ** NÚMERO **101** TEL. **465-955-94-72**
COLONIA **LA CONCEPCION** LOCALIDAD **SAN FCO. DE LOS ROMO**

UBICACIÓN Y DATOS DEL PREDIO

CALLE **ANTONIO RODRIGUEZ** NÚMERO **101** MANZANA **6**
COLONIA **LA CONCEPCION** LOTE **7**
LOCALIDAD **SAN FRANCISCO DE LOS ROMO** CUENTA CATASTRAL **11-012-01-0006-007-000**
USO O DESTINO DEL SUELO ACTUAL **COMERCIAL**
USO O DESTINO DEL SUELO SOLICITADO **COMERCIAL**

URBANIZACIÓN

- AGUA
- DRENAJE
- ELECTRIFICACIÓN
- GUARNICIÓN
- BANQUETA
- PAVIMENTO

USO O DESTINO DEL SUELO AUTORIZADO **COMERCIAL**
PROGRAMA DE DESARROLLO URBANO DEL CUAL SE OBTIENE **PDU La Concepción 2022-2045**
(EN CASO DE CAMBIO DE USO O DESTINO DEL SUELO, AGREGAR LA FECHA DE AUTORIZACIÓN)

FIRMA DEL PROPIETARIO O POSEEDOR LEGAL

Jesús Esparza

LUGAR PARA CROQUIS

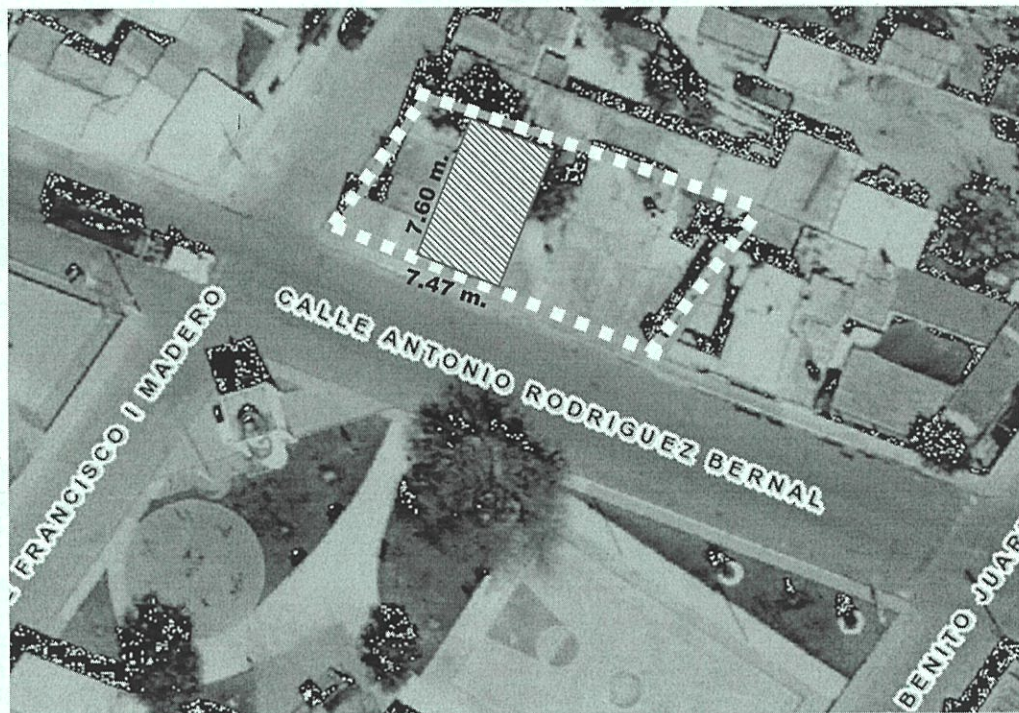

NORTE



Ayuntamiento de **SAN FRANCISCO DE LOS ROMO** 2021 • 2024
AUTORIZADO
DIRECCIÓN DE **DESARROLLO URBANO**

NOTA: DE REQUERIR, UTILICE EL CROQUIS EN ANEXO, SE DEBERÁ PRESENTAR A ESCALA CON ACOTACIONES EN CENTÍMETROS DIBUJO A TINTA, IDENTIFICANDO LAS CALLES QUE LIMITAN LA MANZANA DONDE SE UBICA EL PREDIO

MEDIDA DEL PREDIO

FRENTE **7.47 m. calle Antonio Rodriguez Bernal** COSTADO DERECHO **7.60 m. límite**
FONDO **7.47 m. límite** COSTADO IZQUIERDO **7.60 m. límite**
DISTANCIA A UNA ESQUINA _____ SUPERFICIE TOTAL **56.80 m2**

OBSERVACIONES DE COMPATIBILIDAD URBANÍSTICA

CONTINUAN OBSERVACIONES AL REVERSO

AUTORIZADO

Con la Condición de cumplir con todas las observaciones que se le señalan.

Uso de suelo permitido:

COMERCIAL

(Únicamente en la zona de ubicación del predio conforme al croquis)

DIRECCIÓN DE **DESARROLLO URBANO**
MUNICIPIO DE **SAN FRANCISCO DE LOS ROMO, AGS.**

EN BASE AL ARTICULO 173, FRACCIONES I, II, III, IV, V, VI, VII, VIII, IX, X, XI, XII, XIII, XIV, XV, XVI Y XVII. LAS DEMÁS APLICABLES DEL CODIGO URBANO PARA EL ESTADO DE AGUASCALIENTES, Y AQUELLAS APLICABLES DEL CODIGO MUNICIPAL

ELABORA
M.D.U. MARIA ELENA MARTINEZ CABRA

REVISA

AUTORIZA
ARQ. ROSARIO MARTINEZ CABRA
DIRECTORA DE DESARROLLO URBANO

FECHA DE AUTORIZACIÓN
24 ENE. 2024
DÍA MES AÑO

ESTE DOCUMENTO ANDA EN VIGENCIA DE TRES AÑOS A PARTIR DE SU FECHA DE AUTORIZACIÓN. LA CONSTANCIA MUNICIPAL DE COMPATIBILIDAD NO CONSTITUYE APEO Y DESLINDE RESPECTO DEL INMUEBLE NI ACREDITA LA PROPIEDAD O POSESIÓN DEL MISMO. ESTE DOCUMENTO NO SERÁ VÁLIDO DE PRESENTAR TACHADURAS O ENMENDATURAS. LOS RECUADROS SOMBRADOS DE USO EXCLUSIVO DE LA DIRECCIÓN. EL PRESENTE DICTAMEN MUNICIPAL DE COMPATIBILIDAD URBANÍSTICA OBEDECE A LAS DISPOSICIONES SEÑALADAS EN EL CÓDIGO URBANO PARA EL ESTADO DE AGUASCALIENTES EN SU TÍTULO V CAPITULO I, DEMÁS ARTÍCULOS APLICABLES

SJT



OBSERVACIONES Y/O CONDICIONANTES DE COMPATIBILIDAD URBANÍSTICA

ALTURA _____ NIVELES _____ COEFICIENTE DE OCUPACIÓN DEL SUELO (COS) _____
DENSIDAD DE POBLACIÓN _____ COEFICIENTE DE UTILIZACIÓN DEL SUELO (CUS) _____

DEBERÁ RESPETAR
SECCIÓN DE CALLES
EXISTENTES.

DEBERÁ INCLUIR 1 CAJON
DE ESTACIONAMIENTO
POR CADA
**50.00 M2 CONSTRUIDOS
DENTRO DEL PREDIO**

DEBERÁ RESPETAR:
6.00 MTS.
DE ALTURA MÁXIMA

ESTE DOCUMENTO TENDRÁ
UNA VIGENCIA DE **TRES AÑOS**
A PARTIR DE SU FECHA DE
EXPEDICIÓN.

Para construir deberá presentar:
PROYECTO

NO PODRÁ DEDICARSE A
USOS DIFERENTES A LOS
AUTORIZADOS.

EL SERVICIO DE ENERGÍA
ELÉCTRICA ESTA
CONDICIONADO A LA
FACTIBILIDAD Y VISTO BUENO
DE LA COMISIÓN FEDERAL DE
ELECTRICIDAD.

SI LA CONSTRUCCIÓN ES
MAYOR A 60.00 M2 O MAS DE
18.00 M2 EN PLANTA ALTA
REQUIERE DE LA
RESPONSIVA DE UN PERITO
RESPONSABLE DE OBRA.

**LA VÍA PÚBLICA DEBERÁ
PERMANECER LIBRE DE CUALQUIER
OBJETO QUE IMPIDA EL LIBRE
TRÁNSITO DE PERSONAS O
VEHÍCULOS.**

Compatible con uso:
**COMERCIAL-
HABITACIONAL
UNIFAMILIAR**
(Únicamente en la zona de
ubicación del predio
conforme al croquis)

EL SERVICIO DE AGUA POTABLE Y
ALCANTARILLADO, ESTA
CONDICIONADO A LA FACTIBILIDAD
Y VISTO BUENO DE ORGOA,
ORGANISMO OPERADOR DEL
AGUA.

Deberá presentar:
PROYECTO
DE LA CONSTRUCCIÓN
EXISTENTE Y/O
REGULARIZAR LA OBRA.

PARA UTILIZAR EL LOCAL
COMERCIAL DEBERÁ
TRAMITAR LA LICENCIA DE
FUNCIONAMIENTO EN LA
DIRECCIÓN DE
GOBERNACIÓN.

QUEDA PROHIBIDO
ESTRICTAMENTE ARROJAR
BASURA, DESPERDICIOS, ACEITES,
LÍQUIDOS, ACIDOS O CUALQUIER
OTRO DESECHO A LAS
ALCANTARILLAS.
(Art. 624 Código Municipal.)

PARA UTILIZAR EL LOCAL
COMERCIAL DEBERÁ
OBTENER EL DICTAMEN DE
PROTECCIÓN CIVIL.

DEBERÁ MANIFESTAR EL
GIRO COMERCIAL DEFINITIVO



AUTORIZADO
DIRECCIÓN DE
DESARROLLO URBANO

DIRECCIÓN DE
DESARROLLO URBANO
MUNICIPIO DE
SAN FRANCISCO
DE LOS ROMO, AGS.

EN CASO DE TRATARSE DE UN ARRENDAMIENTO
SE DEBERÁ DE PRESENTAR COPIA DEL CONTRATO
DE ARRENDAMIENTO DEBIDAMENTE FIRMADO Y
COPIA DE LA IDENTIFICACIÓN OFICIAL DEL PRO-
PIETARIO. EL PROPIETARIO DEBERÁ FIRMAR ESTE
DOCUMENTO EXPRESANDO CONFORMIDAD DE
EXISTIR UNA SOLICITUD DE CAMBIO DE USO DE
SUELO POR PARTE DEL ARRENDATARIO.

FIRMA DEL PROPIETARIO

José Experto R

FIRMA DEL ARRENDATARIO

[Firma]

ELABORA

*M.A. D. U. MARIA ELENA
MARTINEZ CABRAL*

REVISÓ

AUTORIZA

ARQ. ROSARIO ESPINOZA MACIAS

FECHA DE AUTORIZACIÓN

____ DIA ____ MES ____ AÑO