



DATOS DEL PROPIETARIO O POSEEDOR LEGAL

NOMBRE **CHAVEZ PEREZ PEDRO Y COND.**
 CALLE **CARR. A AGS- CAÑADA HONDA** NÚMERO **311** TEL. **0**
 COLONIA **LA CASITA** LOCALIDAD **SAN FRANCISCO DE LOS ROMO**

UBICACIÓN Y DATOS DEL PREDIO

CALLE **CARR. A AGS- CAÑADA HONDA** NÚMERO **311** MANZANA **1** URBANIZACIÓN
 COLONIA **LA CASITA** LOTE **6** AGUA
 LOCALIDAD **SAN FRANCISCO DE LOS ROMO** CUENTA CATASTRAL **11-011-02-0032-006-000** DRENAJE
 USO O DESTINO DEL SUELO ACTUAL **COMERCIAL / SERVICIOS** ELECTRIFICACIÓN
 USO O DESTINO DEL SUELO SOLICITADO **COMERCIAL / SERVICIOS** BANQUETA
 PAVIMENTO

USO O DESTINO DEL SUELO AUTORIZADO **COMERCIO Y SERVICIOS**
 PROGRAMA DE DESARROLLO URBANO DEL CUAL SE OBTIENE **PDU Puertecito de la Virgen 2022-2045**
 (EN CASO DE CAMBIO DE USO O DESTINO DEL SUELO, AGREGAR LA FECHA DE AUTORIZACIÓN)

FIRMA DEL PROPIETARIO O POSEEDOR LEGAL

Chavez

LUGAR PARA CROQUIS

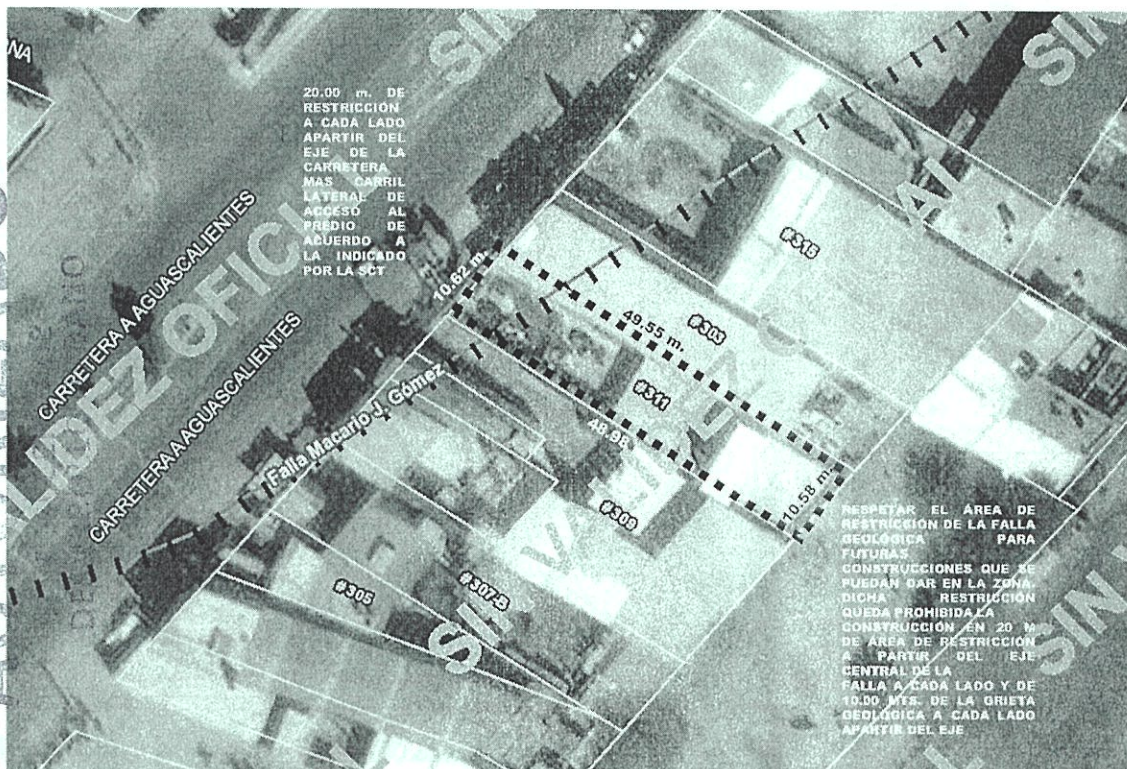

20.00 m. DE RESTRICCIÓN A CADA LADO APARTIR DEL EJE DE LA CARRETERA MAS CARRIL LATERAL DE ACCESO AL PREDIO DE ADUERDO A LA INDICADO POR LA SCT

RESPECTAR EL AREA DE RESTRICCIÓN DE LA FALLA GEOLOGICA PARA FUTURAS CONSTRUCCIONES QUE SE PUEDAN DAR EN LA ZONA DICHA RESTRICCIÓN QUEDA PROHIBIDA LA CONSTRUCCIÓN EN 20 M DE AREA DE RESTRICCIÓN A PARTIR DEL EJE CENTRAL DE LA FALLA A CADA LADO Y DE 10.00 MTR. DE LA GRIETA GEOLOGICA A CADA LADO APARTIR DEL EJE

NOTA: DE REQUERIR, UTILICE EL CROQUIS EN ANEXO, SE DEBERÁ PRESENTAR A ESCALA CON ACOTACIONES EN CENTÍMETROS DIBUJO A TINTA, IDENTIFICANDO LAS CALLES QUE LIMITAN LA MANZANA DONDE SE UBICA EL PREDIO

MEDIDA DEL PREDIO

FRENTE **10.62 m. Acceso Carretera Federal 25 Ags.-Loreto** COSTADO DERECHO **48.98 m. solar 7**
 FONDO **10.58 m. parcela** COSTADO IZQUIERDO **49.55 m. solar 5**
 DISTANCIA A UNA ESQUINA SUPERFICIE TOTAL **513.25 m2**

OBSERVACIONES DE COMPATIBILIDAD URBANÍSTICA

CONTINUAN OBSERVACIONES AL REVERSO

AUTORIZADO

Con la Condición de cumplir con todas las observaciones que se le señalan.

Uso de suelo permitido:
COMERCIO Y SERVICIOS

(Únicamente en la zona de ubicación del predio conforme al croquis)



ELABORA
M.D.U. MARIA ELENA

REVISAR

AUTORIZA
ARQ. ROSARIO MARTINEZ

FECHA DE AUTORIZACIÓN
25 FEB 2024
DIA MES AÑO

ESTE DOCUMENTO TENDRÁ UNA VIGENCIA DE TRES AÑOS APARTIR DE SU FECHA DE AUTORIZACIÓN. LA CONSTANCIA MUNICIPAL DE COMPATIBILIDAD NO CONSTITUYE DEFO Y DESLINDE RESPECTO DEL INMUEBLE NI ACREDITA LA PROPIEDAD O POSESIÓN DEL MISMO. ESTE DOCUMENTO NO SERÁ VÁLIDO DE PRESENTAR TACHADURAS O ENMIENDAS. LOS RECUADROS SOMBRADOS DE USO EXCLUSIVO DE LA DIRECCIÓN. EL PRESENTE DICTAMEN MUNICIPAL DE COMPATIBILIDAD URBANÍSTICA OBEDECE A LAS DISPOSICIONES SEÑALADAS EN EL CÓDIGO URBANO PARA EL ESTADO DE AGUASCALIENTES EN SU TÍTULO V CAPITULO I, DEMÁS ARTÍCULOS APLICABLES S/JTT



OBSERVACIONES Y/O CONDICIONANTES DE COMPATIBILIDAD URBANÍSTICA

ALTURA _____ NIVELES _____ COEFICIENTE DE OCUPACIÓN DEL SUELO (COS) _____
DENSIDAD DE POBLACIÓN _____ COEFICIENTE DE UTILIZACIÓN DEL SUELO (CUS) _____

DEBERÁ RESPETAR SECCIÓN DE CALLES EXISTENTES.

ESTE DOCUMENTO TENDRÁ UNA VIGENCIA DE **TRES AÑOS** A PARTIR DE SU FECHA DE EXPEDICIÓN.

EL SERVICIO DE ENERGÍA ELÉCTRICA ESTA CONDICIONADO A LA FACTIBILIDAD Y VISTO BUENO DE LA COMISIÓN FEDERAL DE ELECTRICIDAD.

Compatible con uso:

Comercio y Servicios

(Únicamente en la zona de ubicación del predio conforme al croquis)

CONDICIONADO AL RESULTADO DEL INFORME PREVENTIVO O AL MANIFIESTO DE IMPACTO AMBIENTAL SEGÚN SEA EL CASO.

(Ley de protección al ambiente para el estado de Aguascalientes).

DEBERÁ RESPETAR 20.0 ML RESTRICCIÓN DE LA FALLA GEOLÓGICA A CADA LADO APARTIR DEL EJE, LA CONSTRUCCIÓN ESTA CONDICIONADA

LOS GIROS INDUSTRIALES-COMERCIALES Y DE SERVICIOS

ESTAN CONDICIONADOS A CUMPLIR CON LAS ESPECIFICACIONES ESTABLECIDAS EN EL CÓDIGO MUNICIPAL DE SAN FRANCISCO DE LOS ROMO, TABLA DE COMPATIBILIDAD DE USOS DE SUELO Y GIROS DEL PROGRAMA DE DESARROLLO URBANO APLICABLE, NORMAS OFICIALES MEXICANAS, LEYES, CÓDIGOS, REGLAMENTOS DEL ÁMBITO DE COMPETENCIA FEDERALES, ESTATAL O MUNICIPAL

DEBERÁ INCLUIR **1 CAJON** DE ESTACIONAMIENTO POR CADA **50.0 M2** DE COMO PARTE DEL PROYECTO DE EDIFICACIÓN.

Para construir deberá presentar:

PROYECTO

SI LA CONSTRUCCIÓN ES MAYOR A 60.00 M2 O MAS DE 18.00 M2 EN PLANTA ALTA REQUIERE DE LA RESPONSIVA DE UN PERITO RESPONSABLE DE OBRA.

EL SERVICIO DE AGUA POTABLE Y ALCANTARILLADO, ESTA CONDICIONADO A LA FACTIBILIDAD Y VISTO BUENO DE ORGOA, ORGANISMO OPERADOR DEL AGUA.

ESTA LICENCIA NO AUTORIZA, EL DESPALME LIMPIEZA, NIVELACIONES, CONSTRUCCIÓN DE PLATAFORMAS, OBRAS DE URBANIZACIÓN, CONSTRUCCIÓN DE OBRA CIVIL

LA CONSTRUCCIÓN DEBERÁ REMETERSE 7.50 m. A PARTIR DEL ALINEAMIENTO SUPERFICIE QUE DEJARÁ COMO ÁREA LIBRE

DEBERÁ RESPETAR 10.0 ML RESTRICCIÓN DE LA GRIETA GEOLÓGICA A CADA LADO APARTIR DEL EJE.

Para construir deberá presentar:

PROYECTO

CON EL AVAL DE UN PERITO RESPONSABLE DE OBRA Y PERITO ESPECIALIZADO EN ESTRUCTURAS, DEBIENDO INCLUIR MEMORIA DE CÁLCULO ESTRUCTURAL, PLANOS ESTRUCTURALES, CIMENTACIÓN, PLANTAS ARQUITECTÓNICAS, CORTE SANITARIO, ALZADO O FACHADAS, CAJONES DE ESTACIONAMIENTO.

DEBERÁ RESPETAR: **10.00 MTS.** DE ALTURA MÁXIMA

NO PODRÁ DEDICARSE A USOS DIFERENTES A LOS AUTORIZADOS.

LA VÍA PÚBLICA DEBERÁ PERMANECER LIBRE DE CUALQUIER OBJETO QUE IMPIDA EL LIBRE TRÁNSITO DE PERSONAS O VEHICULOS.

DEBERÁ TRAMITAR LA LICENCIA DE FUNCIONAMIENTO ANTE LA DIRECCIÓN DE GOBERNACIÓN

PARA CONSTRUIR DEBERA PRESENTAR ESTUDIOS GEOLÓGICO, GEOFÍSICO Y MECANICA DE SUELOS LOS CUALES NO DEBERÁN TENER UNA ANTIGÜEDAD MAYOR A SEIS MESES

PARA DAR ACCESO AL PREDIO DEBERÁ REALIZAR LAS OBRAS QUE SEAN NECESARIAS PREVIA AUTORIZACIÓN DE LA SECRETARÍA DE COMUNICACIONES Y TRANSPORTES DE ACUERDO AL REGLAMENTO PARA EL APROVECHAMIENTO DEL DERECHO DE VÍA DE LAS CARRETERAS FEDERALES.

DEBERÁ RESPETAR 20.00 M. DE RESTRICCIÓN POR CARRETERA FEDERAL A CADA LADO APARTIR DEL EJE, MAS CARRIL LATERAL DE ACCESO



DIRECCIÓN DE **DESARROLLO URBANO**
MUNICIPIO DE **SAN FRANCISCO DE LOS ROMO, AGS.**



Ayuntamiento de **SAN FRANCISCO DE LOS ROMO**
2021 • 2024

AUTORIZADO
DIRECCIÓN DE **DESARROLLO URBANO**

EN CASO DE TRATARSE DE UN ARRENDAMIENTO SE DEBERA DE PRESENTAR COPIA DEL CONTRATO DE ARRENDAMIENTO DEBIDAMENTE FIRMADO Y COPIA DE LA IDENTIFICACIÓN OFICIAL DEL PROPIETARIO. EL PROPIETARIO DEBERA FIRMAR ESTE DOCUMENTO EXPRESANDO CONFORMIDAD DE EXISTIR UNA SOLICITUD DE CAMBIO DE USO DE SUELO POR PARTE DEL ARRENDATARIO.

FIRMA DEL PROPIETARIO

[Firma manuscrita]

FIRMA DEL ARRENDATARIO



Ayuntamiento de **SAN FRANCISCO DE LOS ROMO**
2021 • 2024

25 ENE, 2024

ELABORA

M.D.U. MARIA ELENA

REVISAR

AUTORIZA

ARQ. ROSARIO GUERRAS
DIRECTORA DE DESARROLLO URBANO

FECHA DE AUTORIZACIÓN

DÍA _____ MES _____ AÑO _____