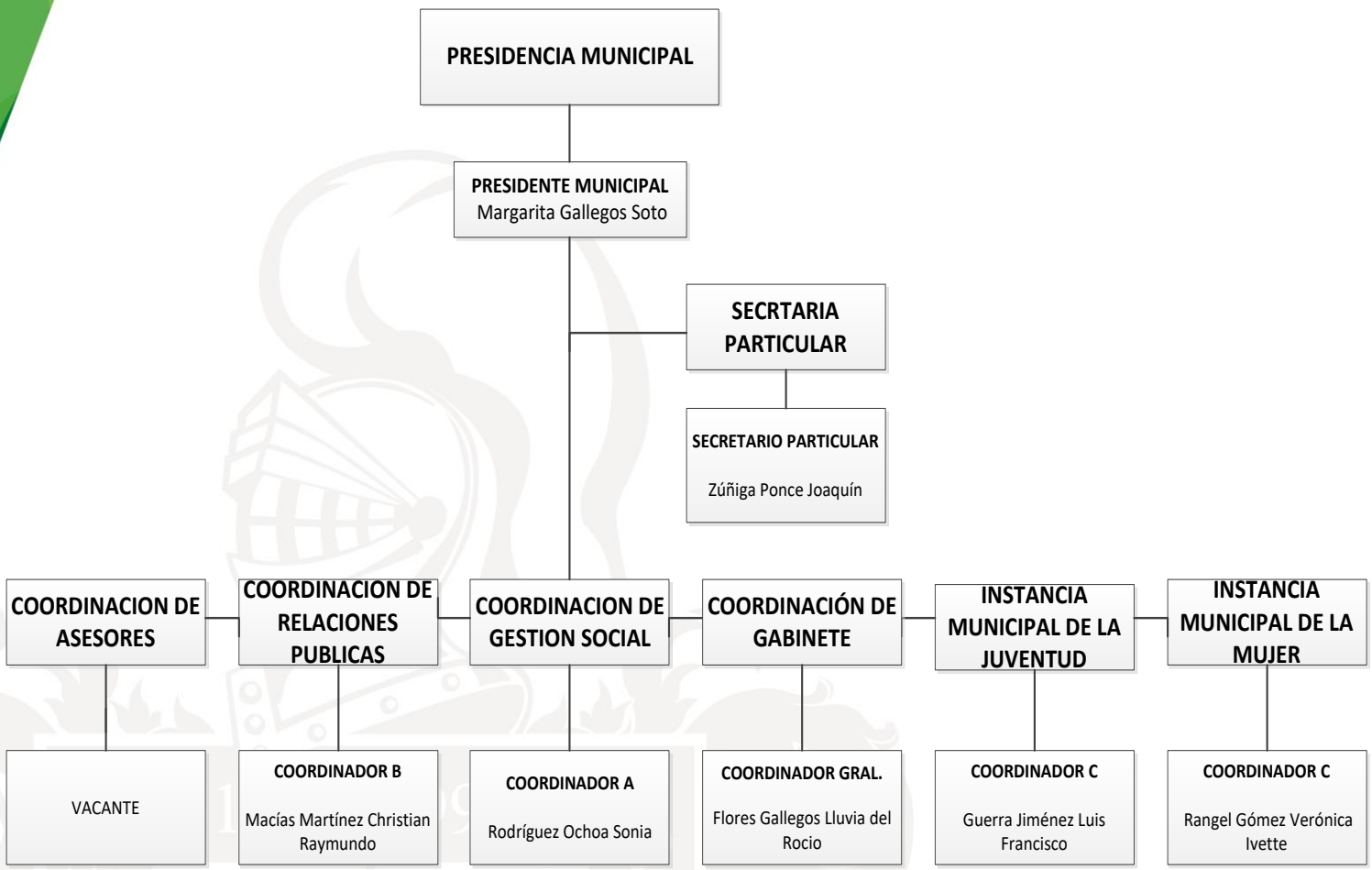
PRESIDENCIA MUNICIPAL
PRESIDENTE MUNICIPAL
Margarita Gallegos Soto
SECRTARIA PARTICULAR
SECRETARIO PARTICULAR
Zúñiga Ponce Joaquín
COORDINACION DE ASESORES
COORDINACION DE RELACIONES PUBLICAS
COORDINACION DE GESTION SOCIAL
COORDINACIÓN DE GABINETE
INSTANCIA MUNICIPAL DE LA JUVENTUD
INSTANCIA MUNICIPAL DE LA MUJER
VACANTE
COORDINADOR B
Macías Martínez Christian Raymundo
COORDINADOR A
Rodríguez Ochoa Sonia
COORDINADOR GRAL.
Flores Gallegos Lluvia del Rocio
COORDINADOR C
Guerra Jiménez Luis Francisco
COORDINADOR C
Rangel Gómez Verónica Ivette