



DATOS DEL PROPIETARIO O POSEEDOR LEGAL

NOMBRE **MONTOYA CAMPOS ERIK JOSUE**  
 CALLE **VIÑEDOS SANTA TERESA** NÚMERO **120** TEL. **449-324-58-02**  
 COLONIA **EXVIÑEDOS GUADALUPE** LOCALIDAD **SAN FCO. DE LOS ROMO**

UBICACIÓN Y DATOS DEL PREDIO

CALLE **PARCELA 484Z 4 P 1/1** NÚMERO **S/N** MANZANA **0**  
 COLONIA **PUERTECITO DE LA VIRGEN** LOTE **0**  
 LOCALIDAD **SAN FRANCISCO DE LOS ROMO** CUENTA CATASTRAL **11-000-99-0040-831-000**  
 USO O DESTINO DEL SUELO ACTUAL **HABITACIONAL**  
 USO O DESTINO DEL SUELO SOLICITADO **HABITACIONAL**

URBANIZACIÓN  
 AGUA   
 DRENAJE   
 ELECTRIFICACIÓN   
 GUARNICIÓN   
 BANQUETA   
 PAVIMENTO

USO O DESTINO DEL SUELO AUTORIZADO **COMERCIAL**  
 PROGRAMA DE DESARROLLO URBANO DEL CUAL SE OBTIENE **PDU PUERTECITO DE LA VIRGEN 2022-2045**  
 (EN CASO DE CAMBIO DE USO O DESTINO DEL SUELO, AGREGAR LA FECHA DE AUTORIZACIÓN)

FIRMA DEL PROPIETARIO O POSEEDOR LEGAL

*Isabel M.*

LUGAR PARA CROQUIS

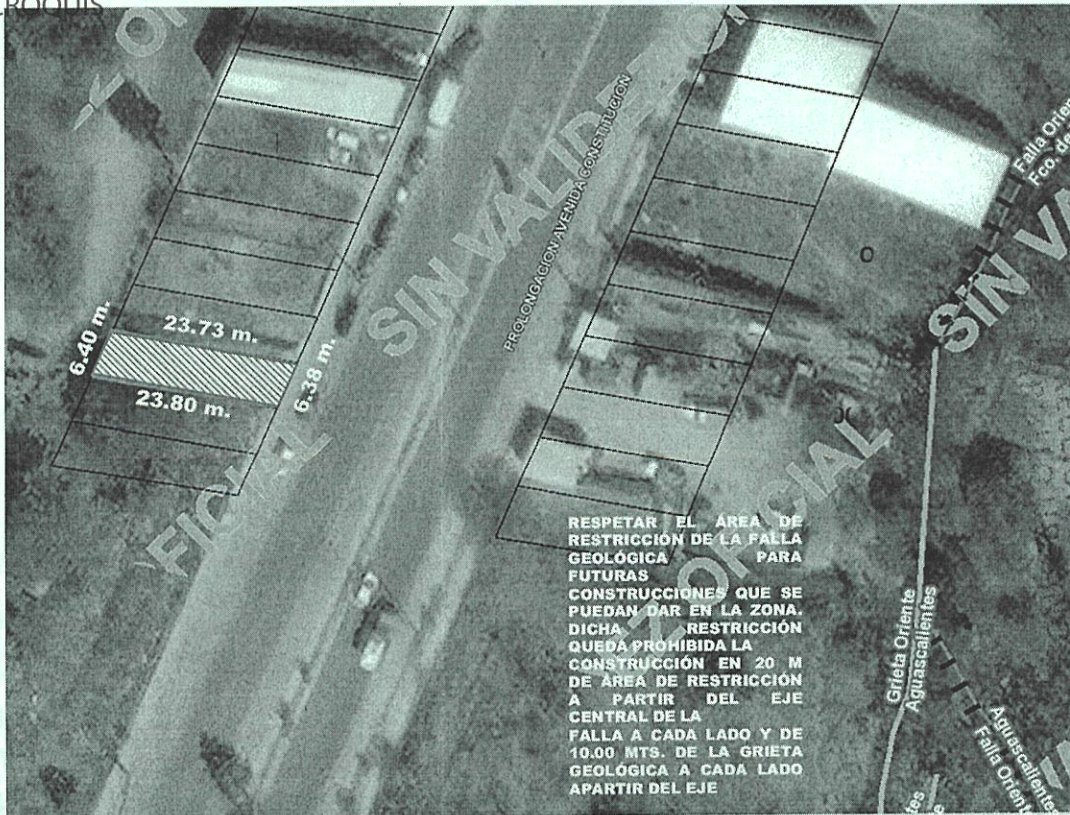

RESPECTAR EL AREA DE RESTRICCIÓN DE LA FALLA GEOLÓGICA PARA FUTURAS CONSTRUCCIONES QUE SE PUEDAN DAR EN LA ZONA. DICHA RESTRICCIÓN QUEDA PROHIBIDA LA CONSTRUCCIÓN EN 20 M DE AREA DE RESTRICCIÓN A PARTIR DEL EJE CENTRAL DE LA FALLA A CADA LADO Y DE 10.00 MTS. DE LA GRIETA GEOLÓGICA A CADA LADO APARTIR DEL EJE

**AUTORIZADO**

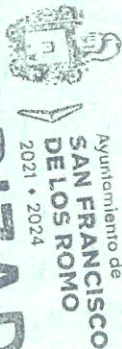

NOTA: DE REQUERIR, UTILICE EL CROQUIS EN ANEXO, SE DEBERÁ PRESENTAR A ESCALA CON ACOTACIONES EN CENTÍMETROS DIBUJO A TINTA, IDENTIFICANDO LAS CALLES QUE LIMITAN LA MANZANA DONDE SE UBICA EL PREDIO

MEDIDA DEL PREDIO

FRENTE **6.38 m. Ave. Constitución** COSTADO DERECHO **23.73 m. P-482**  
 FONDO **6.40 m. Límite** COSTADO IZQUIERDO **23.80 m. P-486**  
 DISTANCIA A UNA ESQUINA \_\_\_\_\_ SUPERFICIE TOTAL **147.68 m2**

OBSERVACIONES DE COMPATIBILIDAD URBANÍSTICA

CONTINUÁN OBSERVACIONES AL REVERSO

**AUTORIZADO**

Con la Condición de cumplir con todas las observaciones que se le señalan.

Uso de suelo permitido:

**COMERCIAL**

(Únicamente en la zona de ubicación del predio conforme al croquis)

DIRECCIÓN DE DESARROLLO URBANO  
 MUNICIPIO DE SAN FRANCISCO DE LOS ROMO, AGS.

ELABORA **M.D.U. MARIA ELENA**

REVISAR

AUTORIZA **ARQ. ROSARIO TAPIA MACIAS**  
 DIRECTORA DE DESARROLLO URBANO

FECHA DE AUTORIZACIÓN

**03 ABR. 2024**  
 DIA MES AÑO

ESTE DOCUMENTO TENDRÁ UNA VIGENCIA DE TRES AÑOS APARTIR DE SU FECHA DE AUTORIZACIÓN. LA CONSTANCIA MUNICIPAL DE COMPATIBILIDAD NO CONSTITUYE APEO Y DESLINDE RESPECTO DEL INMUEBLE NI ACREDITA LA PROPIEDAD O POSESIÓN DEL MISMO. ESTE DOCUMENTO NO SERÁ VÁLIDO DE PRESENTAR TACHADURAS O ENMENDADURAS. LOS RECUADROS SOMBRADOS DE USO EXCLUSIVO DE LA DIRECCIÓN. EL PRESENTE DICTAMEN MUNICIPAL DE COMPATIBILIDAD URBANÍSTICA OBEDECE A LAS DISPOSICIONES SEÑALADAS EN EL CÓDIGO URBANO PARA EL ESTADO DE AGUASCALIENTES EN SU TÍTULO V CAPITULO I, DEMÁS ARTÍCULOS APLICABLES SJTT



OBSERVACIONES Y/O CONDICIONANTES DE COMPATIBILIDAD URBANÍSTICA

ALTURA \_\_\_\_\_ NIVELES \_\_\_\_\_ COEFICIENTE DE OCUPACIÓN DEL SUELO (COS) \_\_\_\_\_  
DENSIDAD DE POBLACIÓN \_\_\_\_\_ COEFICIENTE DE UTILIZACIÓN DEL SUELO (CUS) \_\_\_\_\_

DEBERÁ RESPETAR SECCIÓN DE CALLES EXISTENTES.

ESTE DOCUMENTO TENDRÁ UNA VIGENCIA DE **TRES AÑOS** A PARTIR DE SU FECHA DE EXPEDICIÓN.

PARA UTILIZAR EL LOCAL COMERCIAL DEBERÁ TRAMITAR LA LICENCIA DE FUNCIONAMIENTO EN LA DIRECCIÓN DE GOBERNACIÓN

EL SERVICIO DE ENERGÍA ELÉCTRICA ESTA CONDICIONADO A LA FACTIBILIDAD Y VISTO BUENO DE LA COMISIÓN FEDERAL DE ELECTRICIDAD.

Compatible con uso: **COMERCIAL**  
(Únicamente en la zona de ubicación del predio conforme al croquis)

RESPETAR BANQUETAS Y VIA PUBLICA **NO** UTILIZARLA COMO ESTACIONAMIENTO

DEBERÁ INCLUIR **1 CAJON** DE ESTACIONAMIENTO POR CADA **50.00 M2** DE **CONSTRUCCIÓN DENTRO DEL PREDIO.**

Para construir deberá presentar: **PROYECTO**

SI LA CONSTRUCCIÓN ES MAYOR A 60.00 M2 O MAS DE 18.00 M2 EN PLANTA ALTA REQUIERE DE LA RESPONSABILIDAD DE UN PERITO RESPONSABLE DE OBRA.

EL SERVICIO DE AGUA POTABLE Y ALCANTARILLADO, ESTA CONDICIONADO A LA FACTIBILIDAD Y VISTO BUENO DE ORGOA, ORGANISMO OPERADOR DEL AGUA.

QUEDA PROHIBIDO ESTRUCTAMENTE ARROJAR BASURA, DESPERDICIOS, ACEITES, LÍQUIDOS, ACIDOS O CUALQUIER OTRO DESECHO A LAS ALCANTARILLAS.  
(Art. 624 Código Municipal.)

DEBERÁ MANIFESTAR EL GIRO COMERCIAL DEFINITIVO

DEBERÁ RESPETAR: **6.00 MTS.** DE ALTURA MÁXIMA

NO PODRÁ DEDICARSE A USOS DIFERENTES A LOS AUTORIZADOS.

**LA VÍA PÚBLICA DEBERÁ PERMANECER LIBRE DE CUALQUIER OBJETO QUE IMPIDA EL LIBRE TRÁNSITO DE PERSONAS O VEHÍCULOS.**

Deberá presentar: **PROYECTO** DE LA CONSTRUCCIÓN EXISTENTE Y/O REGULARIZAR LA OBRA.

UNICAMENTE SE PERMITE COMERCIO DE TIPO **EVENTUAL**

**DEBERA OBTENER DICTAMEN DE PROTECCIÓN CIVIL Y CONTAR CON LAS MEDIDAS DE SEGURIDAD NECESARIAS**

PARA LA AUTORIZACIÓN DEL GIRO COMERCIAL DEBERÁ TRAMITAR EN LA DIRECCIÓN DE DESARROLLO URBANO EL FORMATO DE APERTURA DE ESTABLECIMIENTO Y EN LA DIRECCIÓN DE GOBERNACIÓN LA LICENCIA DE FUNCIONAMIENTO.  
PARA OBTENER DICHAS AUTORIZACIONES DEBERÁ CONTAR CON LAS FACTIBILIDADES DE REGLAMENTOS, REGULACIÓN SANITARIA Y DE LA UNIDAD MUNICIPAL DE PROTECCIÓN CIVIL



**AUTORIZADO**  
DIRECCIÓN DE **DESARROLLO URBANO**



DIRECCIÓN DE **DESARROLLO URBANO**  
MUNICIPIO DE **SAN FRANCISCO DE LOS ROMO, A.B.C.**

EN CASO DE TRATARSE DE UN ARRENDAMIENTO SE DEBERÁ PRESENTAR COPIA DEL CONTRATO DE ARRENDAMIENTO DEBIDAMENTE FIRMADO Y COPIA DE LA IDENTIFICACIÓN OFICIAL DEL PROPIETARIO. EL PROPIETARIO DEBERÁ FIRMAR ESTE DOCUMENTO EXPRESANDO CONFORMIDAD DE EXISTIR UNA SOLICITUD DE CAMBIO DE USO DE SUELO POR PARTE DEL ARRENDATARIO.

FIRMA DEL PROPIETARIO

*Isabel M...*

FIRMA DEL ARRENDATARIO

**03 ABR. 2024**

ELABORA

REVISA

FECHA DE AUTORIZACIÓN

DIA \_\_\_\_\_ MES \_\_\_\_\_ AÑO \_\_\_\_\_