



DATOS DEL PROPIETARIO O POSEEDOR LEGAL

NOMBRE **BRIZUELA GONZALEZ MIGUEL ANGEL**
CALLE **CJON AMERICAS** NÚMERO **12719** TEL. **449-117-25-33**
COLONIA **20 DE NOVIEMBRE** LOCALIDAD **TIJUANA, B.C**

UBICACIÓN Y DATOS DEL PREDIO

CALLE **FRACCION 2** NÚMERO **S/N** MANZANA **0**
COLONIA **RANCHO LA ESCONDIDA** LOTE **0**
LOCALIDAD **SAN FRANCISCO DE LOS ROMO** CUENTA CATASTRAL **11-000-99-0041-008-000**
USO O DESTINO DEL SUELO ACTUAL **AGRICOLA**
USO O DESTINO DEL SUELO SOLICITADO **AGRICOLA**

URBANIZACIÓN
AGUA
DRENAJE
ELECTRIFICACIÓN
GUARNICIÓN
BANQUETA
PAVIMENTO

USO O DESTINO DEL SUELO AUTORIZADO **AGRICOLA**
PROGRAMA DE DESARROLLO URBANO DEL CUAL SE OBTIENE **PDU La Concepción 2022-2045**
(EN CASO DE CAMBIO DE USO O DESTINO DEL SUELO, AGREGAR LA FECHA DE AUTORIZACIÓN)

FIRMA DEL PROPIETARIO O POSEEDOR LEGAL

*Oscar Gabriel
Llanes Ribero*

LUGAR PARA CROQUIS

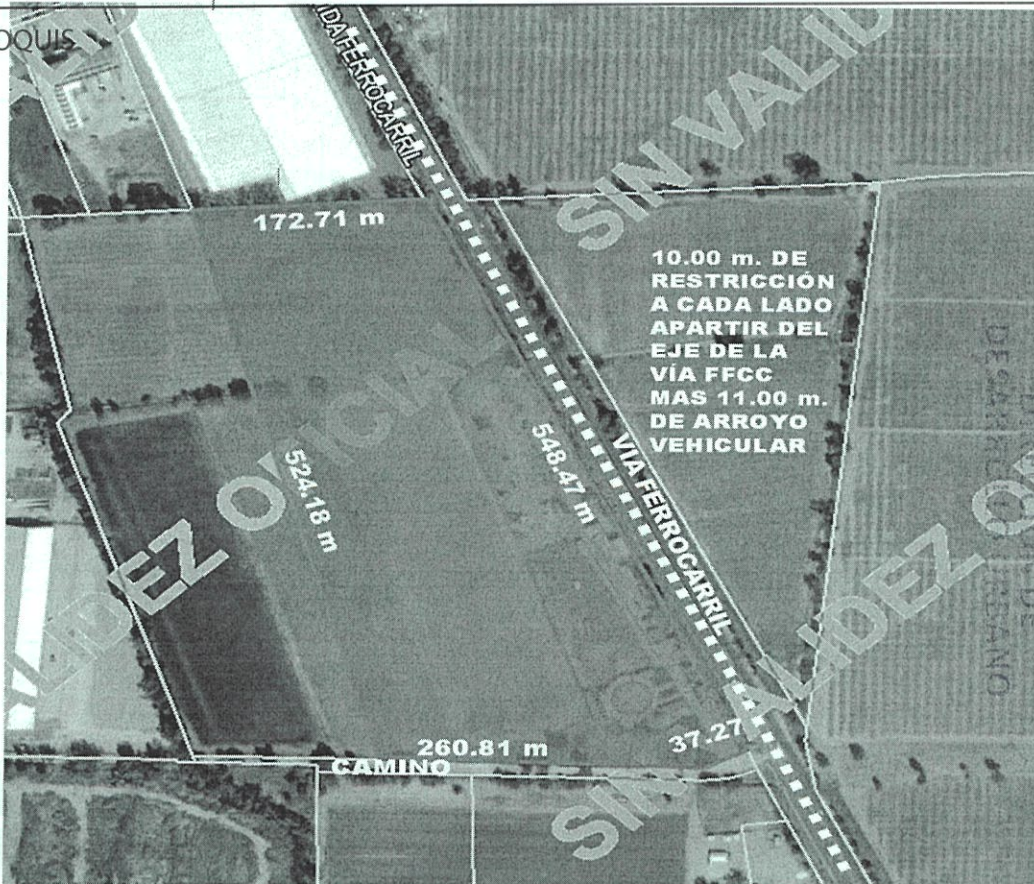

NORTE

AUTORIZADO



NOTA: DE REQUERIR, UTILICE EL CROQUIS EN ANEXO, SE DEBERÁ PRESENTAR A ESCALA CON ACOTACIONES EN CENTÍMETROS DIBUJO A TINTA, IDENTIFICANDO LAS CALLES QUE LIMITAN LA MANZANA DONDE SE ÚBICA EL PREDIO

MEDIDA DEL PREDIO

FRENTE **548.47 m. cerrada San Jeronimo** COSTADO DERECHO **172.71 M. Limite**
FONDO **524.18 m. F-1** COSTADO IZQUIERDO **260.81+37.2 m. Camino**
DISTANCIA A UNA ESQUINA _____ SUPERFICIE TOTAL **123,484.50 m2**

OBSERVACIONES DE COMPATIBILIDAD URBANISTICA

CONTINUAN OBSERVACIONES AL REVERSO

AUTORIZADO

Con la Condición de cumplir con todas las observaciones que se le señalan.

Uso de suelo permitido:

AGRICOLA

(Únicamente en la zona de ubicación del predio conforme al croquis)

SELLO



DIRECCIÓN DE DESARROLLO URBANO
MUNICIPIO DE SAN FRANCISCO DE LOS ROMO, AGS.

Ayuntamiento de **SAN FRANCISCO DE LOS ROMO**



ELABORA

M.D.U. MARIA ELENA MARTINEZ CABRAL

REVISAR

ARQ. ROSARIO TAMAYO MACIAS
DIRECTORA DE DESARROLLO URBANO

FECHA DE AUTORIZACIÓN

21 JUNIO 2024

ESTO DOCUMENTO TENDRÁ UNA VIGENCIA DE TRES AÑOS APARTIR DE SU FECHA DE AUTORIZACIÓN. LA CONSTANCIA MUNICIPAL DE COMPATIBILIDAD NO CONSTITUYE DESLINDE RESPECTO DEL INMUEBLE NI ACREDITA LA PROPIEDAD O POSESIÓN DEL MISMO. ESTE DOCUMENTO NO SERÁ VÁLIDO DE PRESENTAR TACHADURAS O ENMENDADURAS. LOS RECUADROS SOMBRADOS DE USO EXCLUSIVO DE LA DIRECCIÓN. EL PRESENTE DICTAMEN MUNICIPAL DE COMPATIBILIDAD URBANÍSTICA OBEDECE A LAS DISPOSICIONES SEÑALADAS EN EL CÓDIGO URBANO PARA EL ESTADO DE AGUASCALIENTES EN SU TÍTULO V CAPITULO I, DEMÁS ARTÍCULOS APLICABLES

Dirección de
**DESARROLLO
URBANO**

**CONSTANCIA MUNICIPAL DE
COMPATIBILIDAD URBANÍSTICA**

Ayuntamiento de
**SAN FRANCISCO
DE LOS ROMO**
2021 • 2024



2024CO- 1995

CONSTANCIA: **SAN FRANCISCO
DE LOS ROMO**
2021 • 2024

FECHA DE INGRESO: **21 MAY 2024**

OBSERVACIONES Y/O CONDICIONANTES DE COMPATIBILIDAD URBANÍSTICA

ALTURA _____ NIVELES _____ COEFICIENTE DE OCUPACIÓN DEL SUELO (COS) _____
DENSIDAD DE POBLACIÓN _____ COEFICIENTE DE UTILIZACIÓN DEL SUELO (CUS) _____



DIRECCIÓN DE
DESARROLLO URBANO
MUNICIPIO DE
SAN FRANCISCO
DE LOS ROMO, AGS.



Ayuntamiento de
**SAN FRANCISCO
DE LOS ROMO**
2021 • 2024

AUTORIZADO
DIRECCIÓN DE
DESARROLLO URBANO

ESTE DOCUMENTO TENDRÁ
UNA VIGENCIA DE **TRES AÑOS**
A PARTIR DE SU FECHA DE
EXPEDICIÓN.

EL SERVICIO DE ENERGÍA
ELÉCTRICA ESTA
CONDICIONADO A LA
FACTIBILIDAD Y VISTO BUENO
DE LA COMISIÓN FEDERAL DE
ELECTRICIDAD.

Compatible con uso:
ABRICOLA
(Únicamente en la zona de
ubicación del predio
conforme al croquis)

DEBERÁ RESPETAR
LAS SERVIDUMBRES
EXISTENTES.
(INTERNAS Y
EXTERNAS)
CÓDIGO CIVIL DEL
ESTADO DE
AGUASCALIENTES

Para construir deberá presentar:
PROYECTO

SI LA CONSTRUCCIÓN ES
MAYOR A 60.00 M2 O MAS DE
18.00 M2 EN PLANTA ALTA
REQUIERE DE LA
RESPONSIVA DE UN PERITO
RESPONSABLE DE OBRA.

EL SERVICIO DE AGUA POTABLE Y
ALCANTARILLADO, ESTA
CONDICIONADO A LA FACTIBILIDAD
Y VISTO BUENO DE ORGOA,
ORGANISMO OPERADOR DEL
AGUA. Y LOS GASTOS DE
INTRODUCCIÓN DE SERVICIOS
SERÁN POR CUENTA DEL
PROPIETARIO.

EN CASO DE DIVIDIR, FRACCIONAR, COMERCIALIZAR LOTES, FACILITAR
LA OCUPACIÓN, REALIZAR OBRAS DE URBANIZACIÓN O REALIZAR
CONSTRUCCIONES SIN CONTAR CON LOS PERMISOS Y AUTORIZACIONES
CORRESPONDIENTES, SE HARA ACREEDOR A LAS SANCIONES
ADMINISTRATIVAS Y PENALES ESTABLECIDAS EN LA LEGISLACIÓN.

DEBERÁ RESPETAR 10.00 M.
DE RESTRICCIÓN POR
CARRETERA FEDERAL A CADA
LADO APARTIR DEL EJE DE LA
VIA DE FERROCARRIL, MAS
CARRIL LATERAL DE 11.00 m.

NO PODRÁ DEDICARSE A
USOS DIFERENTES A LOS
AUTORIZADOS.

LA VÍA PÚBLICA DEBERÁ
PERMANECER LIBRE DE CUALQUIER
OBJETO QUE IMPIDA EL LIBRE
TRÁNSITO DE PERSONAS O
VEHÍCULOS.

DEBERÁ RESPETAR
SECCIÓN DE CAMINOS
EXISTENTES CON UNA
SECCIÓN MINIMA DE 12.00
MTS.



EN CASO DE TRATARSE DE UN ARRENDAMIENTO
SE DEBERÁ DE PRESENTAR COPIA DEL CONTRATO
DE ARRENDAMIENTO DEBIDAMENTE FIRMADO Y
COPIA DE LA IDENTIFICACIÓN OFICIAL DEL PROPIETARIO. EL PROPIETARIO DEBERÁ FIRMAR ESTE
DOCUMENTO EXPRESANDO CONFORMIDAD DE
EXISTIR UNA SOLICITUD DE CAMBIO DE USO DE
SUELO POR PARTE DEL ARRENDATARIO.

FIRMA DEL PROPIETARIO

Oscar Gabriel
Llanos Rubio

FIRMA DEL ARRENDATARIO

Ayuntamiento de
**SAN FRANCISCO
DE LOS ROMO**
2021 • 2024

21 MAYO 2024

ELABORA

M.D.U. MARIA ELENA

REVISAR

AUTORIZA

ARQ. ROSARIO P. MACÍAS
DIRECTORA DE DESARROLLO URBANO

FECHA DE AUTORIZACIÓN

MES AÑO

ESTE DOCUMENTO TENDRÁ UNA VIGENCIA DE TRES AÑOS A PARTIR DE SU FECHA DE AUTORIZACIÓN. LA CONSTANCIA MUNICIPAL DE COMPATIBILIDAD NO CONSTITUYE APEO Y DESLINDE RESPECTO DEL
INMUEBLE NI ACREDITA LA PROPIEDAD O POSESIÓN DEL MISMO. ESTE DOCUMENTO NO SERÁ VÁLIDO DE PRESENTAR TACHADURAS O ENMENDADURAS. LOS RECUADROS SOMBRADOS DE USO
EXCLUSIVO DE LA DIRECCIÓN. EL PRESENTE DICTAMEN MUNICIPAL DE COMPATIBILIDAD URBANÍSTICA OBEDECE A LAS DISPOSICIONES SEÑALADAS EN EL CÓDIGO URBANO
PARA EL ESTADO DE AGUASCALIENTES EN SU TÍTULO V CAPITULO I, DEMÁS ARTÍCULOS APLICABLES